

TESORERÍA

Av. Primero de Julio SN Colonia: Centro C.P. 24330

Candelaria, Campeche, México.

T. 982-8260420

E. tesoreriacandelaria2021@gmail.com



EN LA CIUDAD DE CANDELARIA, MUNICIPIO DEL MISMO NOMBRE, DEL ESTADO DE CAMPECHE, LA QUE SUSCRIBE, LIC. **DIANA DEL CARMEN RODRÍGUEZ GARCÍA**, SECRETARIA DEL H. AYUNTAMIENTO DE ESTE MUNICIPIO Y EN EJERCICIO DE LAS FACULTADES QUE ME CONFIERE LA FRACCIÓN IV DEL ARTÍCULO 123 DE LA LEY ORGÁNICA DE LOS MUNICIPIOS DEL ESTADO DE CAMPECHE, HAGO CONSTAR Y CERTIFICO: QUE EN EL ACTA DE LA TERCERA SESIÓN ORDINARIA DEL HONORABLE AYUNTAMIENTO, CELEBRADA EL DÍA VEINTIDÓS DE DICIEMBRE DEL DOS MIL VEINTIUNO, SE ENCUENTRA ASENTADO LO SIGUIENTE:

A). - QUE EN EL PUNTO CUATRO INCISO D DEL ORDEN DEL DÍA DEL ACTA DE LA TERCERA SESIÓN ORDINARIA DEL HONORABLE AYUNTAMIENTO, CELEBRADA CON FECHA DEL VEINTIDÓS DE DICIEMBRE DEL 2021, A LA LETRA DICE:

PUNTO IV INCISO D). – PRESUPUESTO DE EGRESOS PARA EL EJERCICIO FISCAL 2022.

B). - CONTINUANDO CON EL DESAHOGO DEL CUARTO PUNTO DEL ORDEN DEL DÍA INCISO D SE PRESENTA ANTE EL HONORABLE CABILDO PARA SU ANÁLISIS Y APROBACIÓN EN SU CASO EL PRESUPUESTO DE EGRESOS PARA EL EJERCICIO FISCAL 2022.

EL CUAL FUE APROBADO POR MAYORÍA Y SEDA INSTRUCCIONES A LA LIC. INDIRA PATRICIA TACÚ PÉREZ, PARA SU INMEDIATA PUBLICACIÓN EN EL PERIÓDICO OFICIAL DEL ESTADO DE CAMPECHE, VIGILANDO SU ADECUADA Y OPORTUNA PUBLICACIÓN.

ENCONTRÁNDOSE PRESENTES: EL LICENCIADO FRANCISCO JAVIER FARIAS BAILON, EN SU CARÁCTER DE PRESIDENTE MUNICIPAL; PROFESOR GUADALUPE MORENO ALEJO, EN SU CARÁCTER DE SINDICO DE HACIENDA; PROFESORA MARY CRUZ ROMERO COLIN, EN SU CARÁCTER DE SINDICO JURÍDICO; CIUDADANA LAURA DEL CARMEN GONZÁLEZ CHABLÉ, EN SU CARÁCTER DE PRIMERA REGIDORA; ARQUITECTO ABENAMAR LEDESMA CRUZ, EN SU CARÁCTER DE SEGUNDO REGIDOR; CONTADORA PUBLICA LAURA ABREU RUÍZ, EN SU CARÁCTER DE TERCERA REGIDORA; LICENCIADA MARINA GARCÍA MÉNDEZ EN SU CARÁCTER DE CUARTA REGIDORA; CIUDADANA. HILDA YURIDIS NARVÁEZ HERNÁNDEZ, EN SU CARÁCTER DE QUINTA REGIDORA; CIUDADANA. SELENE PATRICIA CRUZ COLLI, EN SU CARÁCTER DE SÉPTIMA REGIDORA; LICENCIADA DIANA DEL CARMEN RODRÍGUEZ GARCÍA, EN SU CARÁCTER DE SECRETARIA DEL H. AYUNTAMIENTO DE CANDELARIA RUBRICAS

POR LO QUE SE EXPIDE LA PRESENTE CONSTANCIA Y CERTIFICACIÓN, PARA TODOS LOS EFECTOS LEGALES Y CONDUCENTES A QUE HAYA LUGAR, SIENDO LAS VEINTIDÓS HORAS DEL DÍA VEINTIDÓS DE DICIEMBRE DEL DOS MIL VEINTIUNO, EN LA CIUDAD DE CANDELARIA DEL MUNICIPIO DEL MISMO NOMBRE, DEL ESTADO DE CAMPECHE

LIC. DIANA DEL CARMEN RODRÍGUEZ GARCÍA

SECRETARIA DEL H. AYUNTAMIENTO

DEL MUNICIPIO DE CANDELARIA, ESTADO DE CAMPECHE.

EXPOSICIÓN DE MOTIVOS

Con fundamento en los artículos 115 párrafos primero, segundo, tercero y quinto de la Constitución Política de los Estados Unidos Mexicanos, 54 bis párrafo primero y 107 párrafos primero y segundo de la Constitución Política del Estado de Campeche; 107 fracciones I, II y III, 141 y 142 de la Ley Orgánica de los Municipios del Estado de Campeche; 1° y 16 de la Ley de Hacienda de los Municipios del Estado de Campeche, el Ayuntamiento del municipio presentó ante el Honorable Congreso del Estado de Campeche la iniciativa de la Ley de Ingresos del Municipio de Candelaria, Campeche, para el ejercicio fiscal 2022.

Con fundamento en el artículo 115 fracción IV penúltimo párrafo de la Constitución Política de los Estados Unidos Mexicanos con fecha de 16 diciembre de 2021, el Honorable Congreso del Estado de Campeche aprobó la Ley de Ingresos del Municipio de Candelaria Campeche, para el ejercicio fiscal 2022, la cual fue publicada en el Periódico Oficial del Estado de Campeche el día 17 de diciembre 2021.

La Ley de Ingresos del Municipio de Candelaria, Campeche, para el ejercicio fiscal 2022, incluye el presupuesto de ingresos para dicho ejercicio fiscal por un total de **\$557,159,195.00** (Son: Quinientos cincuenta y siete millones ciento cincuenta y nueve mil ciento noventa y cinco pesos 00/100 M.N.), el cual se muestra a continuación:

LEY DE INGRESOS DEL MUNICIPIO DE CANDELARIA PARA EL EJERCICIO FISCAL 2022

Municipio Candelaria		Ingreso Estimado
Iniciativa de Ley de Ingresos para el Ejercicio Fiscal 2022		
	Total.	\$557,159,195
1- Impuestos		7,418,829
1.1- Impuestos Sobre los Ingresos		7,681
1.1.1.- Sobre Espectáculos Públicos		1,878
1.1.1.2.- Circos		1,000
1.1.1.3.- Bailes Ocasionales		878
1.1.2.- Sobre Honorarios por Servicios Médicos Profesionales		5,803
1.1.2.1.- Médicos		2,901
1.1.2.2.- Dentistas		2,902
1.2- Impuestos Sobre el Patrimonio		5,568,416
1.2.1.- Predial		5,568,416
1.2.1.1.- Predial Urbano		2,646,000
1.2.1.2.- Predial Rustico		1,588,763
1.2.1.3.- Rezagos de Predial Urbano		666,826
1.2.1.4.- Rezagos de Predial Rustico		666,827
1.3- Impuestos Sobre la Producción, el Consumo y las Transacciones		1,296,579
1.3.1.- Sobre Adquisición de Inmuebles		877,007
1.3.1.1.- Inmuebles Urbanos		438,403
1.3.1.2.- Inmuebles Rústicos		438,604
1.3.2.- Impuesto Sobre Adquisición de Vehículos de Motor Usados que se Realicen entre Particulares		419,572
1.3.2.1.- Sobre Adquisición de Vehículos de Motor Usados		419,572
1.4- Impuestos al Comercio Exterior		0

TESORERÍA

Av. Primero de Julio SN Colonia: Centro C.P. 24330

Candelaria, Campeche, México.

T. 982-8260420

E. tesoreriacandelaria2021@gmail.com



1.5- Impuestos Sobre Nóminas y Asimilables	0
1.6- Impuestos Ecológicos	0
1.7- Accesorios de Impuestos	546,153
1.7.1.- Recargos	546,153
1.7.1.1.- Recargos de Predial Urbano	136,538
1.7.1.2.- Recargos de Predial Rustico	136,538
1.7.1.3.- Rezagos de Recargos de Predial Urbano	136,538
1.7.1.4.- Rezagos de Recargos de Predial Rustico	136,539
1.8- Otros Impuestos	0
1.9- Impuestos no Comprendidos en la Ley de Ingresos Vigente, Causados en Ejercicios Fiscales Anteriores Pendientes de Liquidación o Pago	0
2- Cuotas y Aportaciones de Seguridad Social	0
2.1- Aportaciones para Fondos de Vivienda	0
2.2- Cuotas para la Seguridad Social	0
2.3 Cuotas de Ahorro para el Retiro	0
2.4- Otras Cuotas y Aportaciones para la Seguridad Social	0
2.5 Accesorios de Cuotas y Aportaciones de Seguridad Social	0
3- Contribuciones de Mejoras	0
3.1- Contribuciones de Mejoras por Obras Públicas	0
3.2- Contribuciones de Mejoras no Comprendidas en la Ley de Ingresos Vigente, Causadas en Ejercicios Fiscales Anteriores Pendientes de Liquidación o Pago	0
4- Derechos	\$7,982,241.00
4.1- Derechos por el Uso, Goce, Aprovechamiento o Explotación de Bienes de Dominio Público	386,256
4.1.1.- Por Autorización de Uso de la Vía Publica	386,256
4.1.1.1.- Ambulantes, Fijos y Semifijos	286,256
4.1.1.2.- Espacios de Feria	100,000
4.2- Derechos a los Hidrocarburos (Derogado)	0
4.3- Derechos por Prestación de Servicios	6,636,754
4.3.1.- Por Servicio de Transito	1,191,515
4.3.1.1.- Licencia de Conducir	900,101
4.3.1.2.- Transito de Placas	59,070
4.3.1.3.- Altas y Bajas	232,344
4.3.2.- Por Uso de Rastro Publico	105,171
4.3.2.1.- Por Uso de Rastro Publico	105,171
4.3.3.- Por Servicio de Aseo y Limpia por Recolección de Basura	155,040
4.3.3.1- Comercial e Industrial	155,040
4.3.4.- Por Servicio de Agua Potable	4,502,640
4.3.4.1.- Por Servicio de Agua Potable (Comunidades)	2,786,341
4.3.4.2.- Por Servicio de Agua Potable (Cabecera)	1,075,452
4.3.4.3.- Por Servicio de Agua Potable (Rezagos)	500,540
4.3.4.4.- Contrato de Agua (Conexiones)	45,320
4.3.4.5.- Reconexiones y Traspasos	5,000
4.3.4.6.- I.V.A por Servicio de Agua Potable	25,732
4.3.4.7.- Otros Cobros	64,255
4.3.5.- Por Servicio de Panteones	14,677

TESORERÍA

Av. Primero de Julio SN Colonia: Centro C.P. 24330

Candelaria, Campeche, México.

T. 982-8260420

E. tesoreriacandelaria2021@gmail.com



4.3.5.1.- Derecho de Sepultura	14,677
4.3.6.- Por Servicio de Mercados	30,000
4.3.6.1.- Locales en el Interior	30,000
4.3.7.- Por Licencia de Construcción	103,320
4.3.7.1.- Licencia de Construcción	103,320
4.3.8.- Por Licencia de Uso de Suelo	143,696
4.3.8.1.- Licencia de Uso de Suelo	143,696
4.3.9.- Por Autorización de Rotura de Pavimentos	1,925
4.3.9.1.- Rotura de Pavimentos	1,925
4.3.10.- Por las Licencias, Permisos o Autorizaciones por Anuncios, Carteles o Publicidad	47,876
4.3.10.1.- Anuncios, Carteles o Publicidad en paredes o pisos	47,876
4.3.11.- Por Expedición de Cedula Catastral	1,723
4.3.11.1.- Expedición de Cedula Catastral	1,723
4.3.12.- Por Registro de directores Responsables de Obra	49,515
4.3.12.1.- Registro de directores de Obras	49,515
4.3.13.- Por Expedición de Certificados, Certificaciones, Constancias y Duplicado de Documentos	289,656
4.3.13.1.- Certificado de no Adeudo	91,000
4.3.13.2.- Certificado de Radicación	41,000
4.3.13.3.- Certificado de Valor Catastral	128,656
4.3.13.4.- Constancia de Alineamiento	5,000
4.3.13.5.- Duplicado de Documentos	2,000
4.3.13.6.- Demás Certificados, Certificaciones y Constancias	22,000
4.4- Otros Derechos	959,231
4.4.1.- Otros Derechos	959,231
4.4.1.1.- Por Expedición o Revalidación de Registro Municipales para Establecimientos	213,915
4.4.1.2.- Registro de Fierros	745,316
4.5- Accesorios de Derechos	0
4.6- Derechos no Comprendidos en la Ley de Ingresos Vigente, Causados en Ejercicios Fiscales Anteriores Pendientes de Liquidación o Pago	0
5- Productos	\$227,893
5.1- Productos	227,893
5.1.1.- Intereses Financieros	189,985
5.1.1.1.- Intereses Financieros	189,985
5.1.2.- Por Uso de Estacionamientos y Baños Públicos	37,908
5.1.2.1.- Por Uso de Estacionamientos	5,000
5.1.2.2.- Por Uso de Baños Públicos	5,000
5.1.2.3.- Por Uso de Fosas Sépticas	27,908
5.2- Productos de Capital (Derogado)	0
5.3- Productos no Comprendidos en la Ley de Ingresos Vigente, Causados en Ejercicios Fiscales Anteriores Pendientes de Liquidación o Pago	0
6- Aprovechamientos	\$2,625,312
6.1- Aprovechamientos	2,625,312
6.1.1.- Multas	213,435

TESORERÍA

Av. Primero de Julio SN Colonia: Centro C.P. 24330

Candelaria, Campeche, México.

T. 982-8260420

E. tesoreriacandelaria2021@gmail.com



Candelaria
En Acción

6.1.1.1.- Multas Municipales	213,435
6.1.1.1.1.- Multas de Transito	181,035
6.1.1.1.2.- Multas al Reglamento del Bando Municipal	5,000
6.1.1.1.3.- Multas de Alcoholes	15,000
6.1.1.1.4.- Multas por Penas Convencionales	10,000
6.1.1.1.5.- Multas Administrativas	2,400
6.1.2.- Reintegros	361,397
6.1.2.1.- Reintegros	361,397
6.1.2.1.1- Reintegros Diversos	361,397
6.1.3.- Otros Aprovechamientos	2,050,480
6.1.3.1.- Aprovechamientos Diversos	2,050,480
6.1.3.1.1.- Constancias de Medida Básica de Protección Civil	90,000
6.1.3.1.2.- Constancias de Aprobación del Programa de Protección Civil	25,000
6.1.3.1.3.- Ingresos de Feria	1,785,480
6.1.3.1.4.- Aportación Comisarios para Obras en Comunidades	150,000
6.2- Aprovechamientos Patrimoniales	0
6.3- Accesorios de Aprovechamientos	0
6.4- Aprovechamientos no Comprendidos en la Ley de Ingresos Vigente, Causados en Ejercicios Fiscales Anteriores Pendientes de Liquidación o Pago	0
7- Ingresos por Venta de Bienes, Prestación de Servicios y Otros Ingresos	0
7.1- Ingresos por Venta de Bienes y Prestación de Servicios de Instituciones Públicas de Seguridad Social	0
7.2- Ingresos por Venta de Bienes y Prestación de Servicios de Empresas Productivas del Estado	0
7.3- Ingresos por Venta de Bienes y Prestación de Servicios de Entidades Paraestatales y Fideicomisos No Empresariales y No Financieros	0
7.4- Ingresos por Venta de Bienes y Prestación de Servicios de Entidades Paraestatales Empresariales No Financieras con Participación Estatal Mayoritaria	0
7.5- Ingresos por Venta de Bienes y Prestación de Servicios de Entidades Paraestatales Empresariales Financieras Monetarias con Participación Estatal Mayoritaria	0
7.6- Ingresos por Venta de Bienes y Prestación de Servicios de Entidades Paraestatales Empresariales Financieras No Monetarias con Participación Estatal Mayoritaria	0
7.7- Ingresos por Venta de Bienes y Prestación de Servicios de Fideicomisos Financieros Públicos con Participación Estatal Mayoritaria	0
7.8- Ingresos por Venta de Bienes y Prestación de Servicios de los Poderes Legislativo y Judicial, y de los Órganos Autónomos	0
7.9- Otros Ingresos	0
8- Participaciones, Aportaciones, Convenios, Incentivos Derivados de la Colaboración Fiscal y Fondos Distintos de Aportaciones	\$532,741,887
8.1- Participaciones	142,066,590
8.1.1.- Participaciones del Municipio	142,066,590
8.1.1.1.- Fondo General	76,666,697
8.1.1.2.- Fondo de Fiscalización y Recaudación	3,532,080
8.1.1.3.- Fondo de Fomento Municipal (Base 2013 +70%)	17,770,685
8.1.1.4.- Impuesto Especial sobre Producción y Servicio	396,039
8.1.1.5.- Fondo de Extracción de Hidrocarburos	25,249,828
8.1.1.6.- IEPS de Gasolina y Diésel	1,677,701

TESORERÍA

Av. Primero de Julio SN Colonia: Centro C.P. 24330

Candelaria, Campeche, México.

T. 982-8260420

E. tesoreriacandelaria2021@gmail.com



8.1.1.7.- Fondo de ISR	11,454,992
8.1.1.8.- Fondo de Colaboración Administrativa de Predial (30%)	3,711,631
8.1.1.9.- A la Venta Final con Contenido Alcohólico	2,782
8.1.1.10.- Placas y Refrendos Vehiculares	1,604,155
8.2- Aportaciones	161,181,407
8.2.1.- Fondo de Aportaciones para Municipios	161,181,407
8.2.1.1.- Fondo de Aportaciones para la Infraestructura Social Municipal	122,324,284
8.2.1.2.- Fondo de Aportaciones para el Fortalecimiento de los Municipios	35,140,786
8.2.1.3.- Impuesto Sobre Nomina	2,794,240
8.2.1.4.- Impuesto Adicional para la Preservación del Patrimonio Cultural	922,097
8.3- Convenios	226,999,428
8.3.1.- Convenios o Programas de Aportación para los Municipios	226,999,428
8.3.1.1.- Cultura del Agua	100,000
8.3.1.2.- Devolución de Derechos PRODDER	170,000
8.3.1.3.- Programa de Inversión en Infraestructura a las Juntas Municipales	2,000,000
8.3.1.4.- Obras y Acciones	224,729,428
8.4- Incentivos Derivados de la Colaboración Fiscal	1,346,066
8.4.1.- Incentivos Derivados de la Colaboración Fiscal del Municipio	1,346,066
8.4.1.1.- Multas Federales no Fiscales	454,149
8.4.1.2.- Fondo de Compensación ISAN	167,031
8.4.1.3.- Impuestos sobre Automóviles Nuevos	617,510
8.4.1.4.- Incentivos Derivado del Art 126 de la LISR (Enajenación de Bienes)	107,376
8.5- Fondos Distintos de Aportaciones	1,148,396
8.5.1.- Fondos Distinto de Aportaciones del Municipio	1,148,396
8.5.1.1.- Fondo para Entidades Federativas y Municipios Productores de Hidrocarburos	1,148,396
9- Transferencias, Asignaciones, Subsidios y Subvenciones, y Pensiones y Jubilaciones	\$6,163,032
9.1- Transferencias y Asignaciones	6,163,032
9.1.1.- Apoyo Financiero Estatal	4,489,363
9.1.2.- Apoyo Estatal a Juntas, Agencias y Comisarias	1,673,669
9.2- Transferencias al Resto del Sector Público (Derogado)	0
9.3- Subsidios y Subvenciones	0
9.4- Ayudas Sociales (Derogado)	0
9.5- Pensiones y Jubilaciones	0
9.6- Transferencias a Fideicomisos, Mandatos y Análogos (Derogado)	0
9.7- Transferencias del Fondo Mexicano del Petróleo para la Estabilización y el Desarrollo	0
0.- Ingresos Derivados de Financiamientos	1
0.1- Endeudamiento Interno	0
0.2- Endeudamiento Externo	0
0.3- Financiamiento Interno	1

Fuente: Ley de Ingresos Aprobada para el ejercicio fiscal 2022 del Municipio de Candelaria, Campeche.



El Plan Municipal de Desarrollo, como medio para el eficaz desarrollo integral del Estado para la consecución de los fines y objetivos políticos, sociales, económicos y culturales contenidos en la Constitución Política de los Estados Unidos Mexicanos y demás leyes en la materia, fue realizado mediante una planeación estratégica atendiendo a las normas y principios básicos, así como las metodologías y lineamientos establecidos por el Comité de Planeación del Estado de Campeche.

A continuación, se muestra el modelo de planificación integral con la alineación y vinculación municipal, estatal:

INTERNACIONAL ONU	Plan Nacional de Desarrollo 2019-2024	Plan Estatal de Desarrollo 2021-2027	Plan Municipal de Desarrollo 2021-2024
ODS1 ODS2 ODS3 ODS4	Eje 1: <ul style="list-style-type: none"> POLITICA Y GOBIERNO POLITICA SOCIAL ECONOMIA 	GOBIERNO HONESTO Y TRANSPARENTE	Eje 1: ADMINISTRACION AUSTERA, CLARA E INTEGRA
ODS5 ODS6 ODS7	Eje 2: <ul style="list-style-type: none"> POLITICA Y GOBIERNO ECONOMIA 	PAZ Y SEGURIDAD CIUDADANA	GOBIERNO EFICIENTE Y RESILIENTE
ODS8 ODS9 ODS10 ODS11	Eje 3: <ul style="list-style-type: none"> POLITICA Y GOBIERNO ECONOMIA 	INCLUSION, BIENESTAR Y JUSTICIA SOCIAL	MUNICIPIO INCLUSIVO, VINCULADO Y NORMATIVO
ODS12 ODS13 ODS14 ODS15	Eje 4: <ul style="list-style-type: none"> POLITICA Y GOBIERNO POLITICA SOCIAL 	DESARROLLO ECONOMICO CON VISION AL FUTURO	POLITICA DESARROLLO COMPROMISO CON TODOS
ODS16 ODS17	Eje 5: <ul style="list-style-type: none"> POLITICA Y GOBIERNO ECONOMIA 	UN ESTADO HABITABLE, SOSTENIBLE Y SUSTENTABLE	MODERNIDAD SUSTENTABILIDAD PARA MI MUNICIPIO

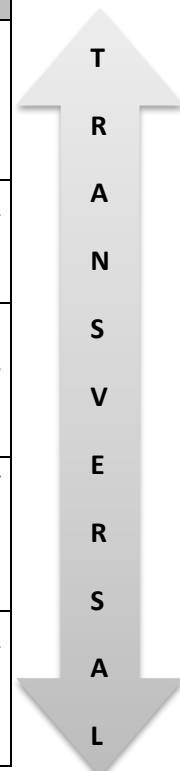



PRESUPUESTO DE EGRESOS DEL MUNICIPIO DE CANDELARIA, CAMPECHE PARA EL EJERCICIO FISCAL 2022

ÚNICO. Se aprueba el Presupuesto de Egresos del Municipio de Candelaria para el Ejercicio Fiscal 2022, para quedar como sigue:

TÍTULO PRIMERO

DE LAS ASIGNACIONES DEL PRESUPUESTO DE EGRESOS DEL MUNICIPIO DE CANDELARIA, CAMPECHE

CAPÍTULO I

Disposiciones generales

Artículo 1.- El presente decreto tiene como objeto integrar la información presupuestal con base en lo establecido en la Ley General de Contabilidad Gubernamental y especificar de forma clara las regulaciones del ejercicio presupuestario que se encuentran contenidas en la Constitución Política de los Estados Unidos Mexicanos, la Constitución Política del Estado de Campeche, la Ley Orgánica de los Municipios del Estado de Campeche, la Ley de Hacienda de los Municipios del Estado de Campeche, la Ley de Adquisiciones, Arrendamientos y Prestación de Servicios relacionados con Bienes Muebles del Estado de Campeche, la Ley de Contratos de Colaboración Público Privada para el Estado de Campeche, Ley de Obligaciones, Financiamientos y Deuda Pública del Estado de Campeche y sus Municipios, la Ley de Obras Públicas del Estado de Campeche y demás legislación aplicable a la materia.

En la ejecución del gasto público se deberá considerar como eje articulador el Plan Municipal de Desarrollo 2021-2024 y el Plan Estatal de Desarrollo 2021-2027 tomando en cuenta los compromisos, los objetivos y las metas contenidos en los mismos.

Será responsabilidad de la Tesorería Municipal y de la Contraloría Municipal, en el ámbito de sus respectivas competencias, cumplir y hacer cumplir las disposiciones establecidas en el presente decreto.

La Tesorería podrá interpretar las presentes disposiciones para efectos administrativos, así como instaurar y recomendar las medidas conducentes para la correcta aplicación del presupuesto y para homogeneizar, racionalizar y ejercer el mejor control del Gasto Público en la Municipalidad.

La interpretación del presente documento para efectos administrativos, corresponde a la Tesorería Municipal de Candelaria, Campeche, en el ámbito de sus atribuciones, conforme a las disposiciones y definiciones que establezca la Ley Orgánica de los Municipios del Estado de Campeche. Lo anterior, sin perjuicio de la interpretación que corresponda a otras autoridades en el ámbito de sus respectivas competencias.

Artículo 2.- Para los efectos de este Decreto se entenderá por:

- I. **Adquisiciones públicas:** Toda clase de convenios o contratos, cualquiera que sea su denominación legal, que celebren las Dependencias y Entidades para la compra de insumos, materiales, mercancías, materias primas y bienes muebles que tengan por objeto cubrir las necesidades de la Administración Pública Municipal, así como aquellos bienes necesarios para la realización de funciones específicas.
- II. **Ahorro presupuestario:** Los remanentes de recursos del presupuesto modificado una vez que se hayan cumplido las metas establecidas.
- III. **Ayuntamiento:** Cuerpo colegiado que gobierna el municipio, que se integra por el Presidente Municipal, Regidores y Síndicos, en términos de los artículos 102, primer párrafo, fracción I, de la Constitución Política del Estado de Campeche y 20 de la Ley Orgánica de los Municipios del Estado de Campeche, respectivamente.
- IV. **Clasificación Administrativa:** Clasificación presupuestal que tiene como propósitos básicos identificar las unidades administrativas a través de las cuales se realiza la asignación, gestión y rendición de los recursos financieros públicos, así como establecer las bases institucionales y sectoriales para la elaboración y análisis de las estadísticas fiscales, organizadas y agregadas, mediante su integración y consolidación, tal como lo requieren las mejores prácticas y los modelos universales establecidos en la materia. Esta clasificación además permite delimitar con precisión el ámbito de Sector Público de cada orden de gobierno y por ende los alcances de su probable responsabilidad fiscal y causa fiscal.
- V. **Clasificación Económica:** Clasificación presupuestal de las transacciones de los entes públicos que permite ordenar a éstas de acuerdo con su naturaleza económica, con el propósito general de analizar y evaluar el impacto de la política y gestión fiscal y sus componentes sobre la economía en general.
- VI. **Clasificación Funcional del Gasto:** Clasificación presupuestal que agrupa los gastos según los propósitos u objetivos socioeconómicos que persiguen los diferentes entes públicos.
- VII. **Clasificación por Fuente de Financiamiento:** Clasificación presupuestal que consiste en presentar los gastos públicos según los agregados genéricos de los recursos empleados para su financiamiento. Esta clasificación permite identificar las fuentes u orígenes de los ingresos que financian los egresos y precisar la orientación específica de cada fuente a efecto de controlar su aplicación.
- VIII. **Clasificador por Objeto del Gasto:** Clasificación presupuestaria que resume, ordena y presenta los gastos programados en el presupuesto, de acuerdo con la naturaleza de los bienes, servicios, activos y pasivos financieros. En ese orden, se constituye en un elemento fundamental del sistema general de cuentas donde cada componente destaca aspectos concretos del presupuesto y suministra información que atiende a necesidades diferentes pero enlazadas, permitiendo el vínculo con la contabilidad.
- IX. **Clasificación por Tipo de Gasto:** Clasificación presupuestal que relaciona las transacciones públicas que generan gastos con los grandes agregados de la clasificación económica presentándolos en Corriente, de Capital y Amortización de la deuda y disminución de pasivos.

- X. Clasificación Programática:** Clasificación presupuestal que establece la clasificación de los programas presupuestarios de los entes públicos, que permitirá organizar, en forma representativa y homogénea, las asignaciones de recursos de los programas presupuestarios.
- XI. Contraloría:** La Dirección de Contraloría del Municipio de Candelaria.
- XII. Déficit Presupuestario:** El financiamiento que cubre la diferencia entre los montos previstos en la Ley de Ingresos Municipal y el Presupuesto de Egresos Municipal.
- XIII. Dependencias:** Las Direcciones, Unidades y Organismos Desconcentrados de la Administración Pública Centralizada del Municipio de Candelaria.
- XIV. Deuda Pública:** Las obligaciones de pasivo, directas o contingentes, derivadas de financiamientos a cargo del gobierno municipal, en términos de las disposiciones legales aplicables, sin perjuicio de que dichas obligaciones tengan como propósito operaciones de canje o refinanciamiento.
- XV. Deuda Pública Municipal:** La que contraigan los municipios, por conducto de sus ayuntamientos, como responsables directos o como garantes, avalistas, deudores solidarios, subsidiarios o sustitutos de las entidades de la administración pública paramunicipal a su cargo.
- XVI. Disciplina Financiera:** La observancia de los principios y las disposiciones en materia de responsabilidad hacendaria y financiera, la aplicación de reglas y criterios en el manejo de recursos y contratación de Obligaciones por los Entes Públicos, que aseguren una gestión responsable y sostenible de sus finanzas públicas, generando condiciones favorables para el crecimiento económico y el empleo y la estabilidad del sistema financiero.
- XVII. Economías:** los remanentes de recursos no devengados del presupuesto modificado.
- XVIII. Entidades:** Los organismos descentralizados que conforman la Administración Pública Municipal de carácter Paramunicipal.
- XIX. Gasto Aprobado:** Es el momento contable que refleja las asignaciones presupuestarias anuales comprometidas en el Presupuesto de Egresos.
- XX. Gasto Comprometido:** Es el momento contable que refleja la aprobación por autoridad competente de un acto administrativo, u otro instrumento jurídico que formaliza una relación jurídica con terceros para la adquisición de bienes y servicios o ejecución de obras.
- XXI. Gasto Corriente:** Son los gastos de consumo y/o de operación, el arrendamiento de la propiedad y las transferencias otorgadas a los otros componentes institucionales del sistema económico para financiar gastos de esas características.
- XXII. Gasto de Capital:** Son los gastos destinados a la inversión de capital y las transferencias a los otros componentes institucionales del sistema económico que se efectúan para financiar gastos de éstos con tal propósito.

- XXIII. Gasto Devengado:** Es el momento contable que refleja el reconocimiento de una obligación de pago a favor de terceros por la recepción de conformidad de bienes, servicios y obras oportunamente contratados; así como de las obligaciones que derivan de tratados, leyes, decretos, resoluciones y sentencias definitivas.
- XXIV. Gasto Ejercido:** Es el momento contable que refleja la emisión de una cuenta por liquidar certificada o documento equivalente debidamente aprobado por la autoridad competente.
- XXV. Gasto Modificado:** Es el momento contable que refleja la asignación presupuestaria que resulta de incorporar, en su caso, las adecuaciones presupuestarias al presupuesto aprobado
- XXVI. Gasto Pagado:** Es el momento contable que refleja la cancelación total o parcial de las obligaciones de pago, que se concreta mediante el desembolso de efectivo o cualquier otro medio de pago.
- XXVII. Indicador:** Herramienta cuantitativa o cualitativa que permite mostrar indicios o señales de una situación, actividad o resultado.
- XXVIII. Ingresos Estimados:** Es el que se aprueba anualmente en la Ley de Ingresos, e incluyen los impuestos, cuotas y aportaciones de seguridad social, contribuciones de mejoras, derechos, productos, aprovechamientos, financiamientos internos y externos; así como de la venta de bienes y servicios, además de participaciones, aportaciones, recursos convenidos, y otros ingresos.
- XXIX. Ingresos Excedentes:** Los recursos que durante el ejercicio fiscal se obtienen en exceso de los aprobados en la Ley de Ingresos Municipal.
- XXX. Ingresos Recaudados:** Es el momento contable que refleja el cobro en efectivo o cualquier otro medio de pago de los impuestos, cuotas y aportaciones de seguridad social, contribuciones de mejoras, derechos, productos, aprovechamientos, financiamientos internos y externos; así como de la venta de bienes y servicios, además de participaciones, aportaciones, recursos convenidos, y otros ingresos por parte de los entes público.
- XXXI. Matriz de Indicadores de Resultados:** Es una herramienta de planeación estratégica del Presupuesto basado en Resultados para entender y mejorar la lógica interna y el diseño de los programas presupuestarios. Comprende la identificación de los objetivos de un programa (resumen narrativo), sus relaciones causales, los indicadores, medios de verificación y los supuestos o riesgos que pueden influir en el éxito o fracaso del mismo.
- XXXII. Obras Públicas:** Los trabajos que tengan por objeto construir, instalar, ampliar, adecuar, remodelar, restaurar, conservar, mantener, modificar y demoler bienes inmuebles.
- XXXIII. Oficialía:** La Dirección de Oficialía Mayor del Ayuntamiento de Candelaria.
- XXXIV. Presidencia Municipal:** Es el órgano ejecutivo unipersonal, que ejecuta las disposiciones y acuerdos del Ayuntamiento y tiene su representación legal y administrativa.
- XXXV. Presupuesto:** Presupuesto de Egresos Municipal para el Ejercicio Fiscal 2022.

- XXXVI. Presupuesto basado en Resultados (PbR):** Proceso que integra de forma sistemática consideraciones sobre los resultados y el impacto de la ejecución de los programas presupuestarios y de la aplicación de los recursos asignados en la toma de decisiones, con el objeto de entregar mejores bienes y servicios públicos a la población, elevar la calidad del gasto público y promover una más adecuada rendición de cuentas.
- XXXVII. Presupuesto de Egresos Municipal:** Será el que contenga el acuerdo que aprueba el ayuntamiento a iniciativa del Presidente Municipal, para cubrir durante el ejercicio fiscal a partir del primero de enero, las actividades, obras y servicios previstos en los programas y planes de desarrollo de la Administración Pública Municipal.
- XXXVIII. Programas y proyectos de inversión:** Acciones que implican erogaciones de gasto de capital destinadas tanto a obra pública en infraestructura como a la adquisición y modificación de inmuebles, adquisiciones de bienes muebles asociadas a estos programas, y rehabilitaciones que impliquen un aumento en la capacidad o vida útil de los activos de infraestructura e inmuebles.
- XXXIX. Regidores:** Son los miembros del Ayuntamiento encargados de gobernar y administrar, como cuerpo colegiado, al municipio.
- XL. Remuneración:** Conforme al artículo 121 tercer párrafo, fracción I, de la Constitución Política del Estado de Campeche, se considera Remuneración a toda percepción de los servidores públicos municipales en efectivo o en especie, incluyendo dietas, aguinaldos, gratificaciones, premios, recompensas, bonos, estímulos, comisiones, compensaciones y cualquier otra, con excepción de los apoyos y los gastos sujetos a comprobación que sean propios del desarrollo del trabajo y los gastos de viaje en actividades oficiales.
- XLI. Servicio público:** Aquella actividad de la administración pública municipal, –central, descentralizada o concesionada a particulares–, creada para asegurar de una manera permanente, regular y continua, la satisfacción de una necesidad colectiva de interés general, sujeta a un régimen de derecho público.
- XLII. Servicios relacionados con las obras públicas:** Los trabajos que tengan por objeto concebir, diseñar y calcular los elementos que integran un proyecto de obra pública; las investigaciones, estudios, asesorías y consultorías que se vinculen con las acciones que regula la Ley de Obras Públicas del Estado de Campeche; la dirección o supervisión de la ejecución de las obras y los estudios que tengan por objeto rehabilitar, corregir o incrementar la eficiencia de las instalaciones.
- XLIII. Síndico:** Es el integrante del Ayuntamiento encargado de vigilar los aspectos financieros del mismo, de procurar y defender los intereses del municipio y representarlo jurídicamente.
- XLIV. Sistema de Evaluación del Desempeño (SED):** El conjunto de elementos metodológicos que permiten realizar una valoración objetiva del desempeño de los programas, bajo los principios de verificación del grado de cumplimiento de metas y objetivos, con base en indicadores estratégicos y de gestión que permitan conocer el impacto social de los programas y de los proyectos.



- XLV. Subsidios y Subvenciones:** Asignaciones que se otorgan para el desarrollo de actividades prioritarias de interés general a través de los entes públicos a los diferentes sectores de la sociedad, con el propósito de: apoyar sus operaciones; mantener los niveles en los precios; apoyar el consumo, la distribución y comercialización de los bienes; motivar la inversión; cubrir impactos financieros; promover la innovación tecnológica; así como para el fomento de las actividades agropecuarias, industriales o de servicios.
- XLVI. Subejercicio de Gasto:** Las disponibilidades presupuestarias que resultan, sin cumplir las metas contenidas en los programas o sin contar con el compromiso formal de su ejecución.
- XLVII. Tesorería:** La Tesorería Municipal del H. Ayuntamiento de Candelaria.
- XLVIII. Trabajadores de Base:** Serán los no incluidos como trabajadores de confianza, serán inamovibles, de nacionalidad mexicana y sólo podrán ser sustituidos por extranjeros cuando no existan mexicanos que puedan desarrollar el servicio respectivo.
- XLIX. Trabajadores de Confianza:** Son aquellos que realizan funciones de dirección, inspección, fiscalización o trabajos particulares o exclusivos de los Titulares o Funcionarios de Entidades Públicas. Ningún trabajador de confianza formará parte de Asociación Sindical alguna ni representará a trabajadores en Organismos que se integren al tenor de la Ley de los Trabajadores al Servicio de los Poderes, Municipios e Instituciones Descentralizadas del Estado de Campeche.

Artículo 3.- En la celebración y suscripción de convenios o acuerdos en los que se comprometa el patrimonio económico o el erario del Municipio, será obligatoria la intervención del Presidente Municipal, el titular de la Tesorería Municipal y de los Síndicos de Asuntos Jurídicos y de Hacienda, tal como lo establecen los artículos 69, 73, 74 y 124 de la Ley Orgánica de los Municipios del Estados de Campeche.

Artículo 4.- Aprobado el presupuesto de egresos para el ejercicio fiscal 2022, el H. Ayuntamiento deberá remitir al H. Congreso del Estado de Campeche para su conocimiento y efectos de seguimiento y revisión de la cuenta pública la información siguiente:

- I. Copia del presupuesto de egresos aprobado para el ejercicio fiscal 2022 y acta de Sesión de Cabildo en que se aprobó.
- II. Se deberá presentar en forma impresa y en formato electrónico.
- III. El nivel de desagregación se hará con base en las clasificaciones presupuestales armonizadas, emitidas por el Consejo Nacional de Armonización Contable.

Artículo 5.- La Tesorería Municipal será la responsable que toda la información presupuestaria cumpla con la Ley General de Contabilidad Gubernamental, la Ley Orgánica de los Municipios del Estado de Campeche y demás normatividad aplicable.

El presente Presupuesto de Egresos Municipal para el ejercicio fiscal 2022 deberá ser difundido en los medios electrónicos con los que disponga el municipio en los términos de la Ley General de Transparencia y Acceso a la Información Pública, del artículo 65 de la Ley General de Contabilidad Gubernamental y de la Ley de Transparencia y Acceso a la Información Pública del Estado de Campeche.

TESORERÍA

Av. Primero de Julio SN Colonia: Centro C.P. 24330

Candelaria, Campeche, México.

T. 982-8260420

E. tesoreriacandelaria2021@gmail.com



Artículo 6.- La Tesorería, en los términos previstos por la fracción XVI del artículo 124 de la Ley Orgánica de los Municipios del Estado de Campeche, presentará mensualmente al cabildo el informe financiero y contable que corresponda, mismo que deberá agendarse en la sesión ordinaria inmediata.

CAPÍTULO II De las Erogaciones

Artículo 7.- El gasto total previsto en el presente Presupuesto de Egresos del Municipio de Candelaria, Campeche para el ejercicio fiscal 2022, comprende la cantidad de **\$557,159,195.00** (Son: Quinientos cincuenta y siete millones ciento cincuenta y nueve mil ciento noventa y cinco pesos 00/100 M.N.) y corresponde al total de los ingresos aprobados en la Ley de Ingresos del Municipio de Candelaria, Campeche, para el Ejercicio Fiscal de 2022, guardando equilibrio presupuestario de conformidad con lo establecido en los artículos 115 fracción IV de la Constitución Política de los Estados Unidos Mexicanos y 54 bis de la Constitución Política del Estado de Campeche.

Artículo 8.- Si alguna o algunas de las asignaciones del presupuesto de egresos resultaren insuficientes para cubrir las necesidades que originen las funciones encomendadas a la administración municipal, el Ayuntamiento podrá acordar las modificaciones o ampliaciones necesarias en función de la disponibilidad de fondos y previa justificación de las mismas.

El Ayuntamiento podrá aprobar transferencias, reducciones, cancelaciones o adecuaciones presupuestarias, siempre y cuando se justifique la necesidad de obras y servicios que el propio Ayuntamiento califique como de prioritarias o urgentes.

Artículo 9.- El presupuesto de egresos municipal del ejercicio 2022 con base en la clasificación por tipo de gasto se distribuye de la siguiente manera:

CLASIFICACIÓN POR TIPO DE GASTO (CTG)

CLASIFICADOR TIPO DE GASTO		Presupuesto Aprobado
1	Gasto Corriente	202,352,936.58
2	Gasto de Capital	351,202,703.48
3	Amortización de la Deuda y Disminución de Pasivos	500,000.00
4	Pensiones y Jubilaciones	1,200,000.00
5	Participaciones	1,903,554.94
Total General		\$ 557,159,195.00

Artículo 10.- El Presupuesto de Egresos Municipal del Ejercicio Fiscal 2022, de acuerdo con la clasificación económica, se distribuye de la siguiente manera:

TESORERÍA

Av. Primero de Julio SN Colonia: Centro C.P. 24330
 Candelaria, Campeche, México.
 T. 982-8260420
 E. tesoreriacandelaria2021@gmail.com



CLASIFICACIÓN ECONÓMICA (CE)

CLASIFICACION ECONOMICA	Presupuesto aprobado
2 – GASTOS	
2.1 - GASTOS CORRIENTES	205,456,492
2.1.1 - Gastos de Consumo de los Entes del Gobierno General/Gastos de Explotación de las Entidades Empresariales	170,553,822
2.1.1.1 - Remuneraciones	110,073,926
2.1.1.2 - Compra de bienes y servicios	60,479,895
2.1.1.3 - Variación de existencias (Disminución (+) Incremento (-))	
2.1.1.4 - Depreciación y amortización	
2.1.1.5 - Estimaciones por deterioro de inventarios	
2.1.1.6 - Impuestos sobre los productos, la producción y las importaciones de las entidades empresariales	
2.1.2 - Prestaciones de la Seguridad Social	10,119,670
2.1.3 - Gastos de la Propiedad	
2.1.3.1 - Intereses	-
2.1.3.1.1 - Intereses de la deuda interna	-
2.1.3.1.2 - Intereses de la deuda externa	-
2.1.3.2 - Gastos de la propiedad distintos de intereses	-
2.1.3.2.1 - Dividendos y retiros de las cuasi sociedades	-
2.1.3.2.2 - Arrendamientos de tierras y terrenos	-
2.1.4 - Subsidios y Subvenciones a Empresas	-
2.1.4.1 - A entidades empresariales del sector privado	-
2.1.4.1.1 - A entidades empresariales no financieras	-
2.1.4.1.2 - A entidades empresariales financieras	-
2.1.4.2 - A entidades empresariales del sector público	-
2.1.4.2.1 - A entidades empresariales no financieras	-
2.1.4.2.2 - A entidades empresariales financieras	-
2.1.5 - Transferencias, Asignaciones y Donativos Corrientes Otorgados	24,783,000
2.1.5.1 - Al sector privado	
2.1.5.2 - Al sector público	24,783,000
2.1.5.2.1 - A la Federación	
2.1.5.2.2 - A las Entidades Federativas	-
2.1.5.2.3 - A los Municipios	24,783,000
2.1.5.3 - Al sector externo	-
2.1.5.3.1 - A gobiernos extranjeros	-

TESORERÍA

Av. Primero de Julio SN Colonia: Centro C.P. 24330

Candelaria, Campeche, México.

T. 982-8260420

E. tesoreriacandelaria2021@gmail.com



2.1.5.3.2 - A organismos internacionales	-
2.1.5.3.3 - Al sector privado externo	-
2.1.6 - Impuesto Sobre los Ingresos, la Riqueza y Otros a las Entidades Empresariales Públicas	-
2.1.7 - Participaciones	-
2.1.8 - Provisiones y Otras Estimaciones	-
2.1.8.1 - Provisiones a corto plazo	-
2.1.8.2 - Provisiones a largo plazo	-
2.1.8.3 - Estimaciones por pérdida o deterioro a corto plazo	-
2.1.8.4 - Estimaciones por pérdida o deterioro a largo plazo	-
2.2 - GASTOS DE CAPITAL	351,202,703
2.2.1 - Construcciones en Proceso	335,720,546
2.2.2 - Activos Fijos (Formación bruta de capital fijo)	
2.2.2.1 - Viviendas, Edificios y Estructuras	
2.2.2.1.1 - Viviendas	-
2.2.2.1.2 - Edificios no residenciales	-
2.2.2.1.3 - Otras estructuras	-
2.2.2.2 - Maquinaria y Equipo	14,177,158
2.2.2.2.1 - Equipo de transporte	8,351,972
2.2.2.2.2 - Equipo de tecnología de la información y comunicaciones	4,590,186
2.2.2.2.3 - Otra maquinaria y equipo	1,235,000
2.2.2.3 - Equipo de Defensa y Seguridad	-
2.2.2.4 - Activos Biológicos Cultivados	-
2.2.2.4.1 - Ganado para cría, leche, tiro, etc. que dan productos recurrentes	-
2.2.2.4.2 - Árboles, cultivos y otras plantaciones que dan productos recurrentes	-
2.2.2.5 - Activos Fijos Intangibles	305,000
2.2.2.5.1 - Investigación y desarrollo	-
2.2.2.5.2 - Exploración y evaluación minera	-
2.2.2.5.3 - Programas de informática y bases de datos	305,000
2.2.2.5.4 - Originales para esparcimiento, literarios o artísticos	-
2.2.2.5.5 - Otros activos fijos intangibles	-
2.2.3 - Incremento de Existencias	-
2.2.3.1 - Materiales y suministros	-
2.2.3.2 - Materias primas	-
2.2.3.3 - Trabajos en curso	-
2.2.3.4 - Bienes terminados	-
2.2.3.5 - Bienes para venta	-
2.2.3.6 - Bienes en tránsito	-
2.2.3.7 - Existencias de materiales de seguridad y defensa	-
2.2.4 - Objetos de Valor	-
2.2.4.1 - Metales y piedras preciosas	-
2.2.4.2 - Antigüedades y otros objetos de arte	-

TESORERÍA

Av. Primero de Julio SN Colonia: Centro C.P. 24330

Candelaria, Campeche, México.

T. 982-8260420

E. tesoreriacandelaria2021@gmail.com



2.2.4.3 - Otros objetos de valor	-
2.2.5 - Activos no Producidos	1,000,000
2.2.5.1 - Activos tangibles no producidos de origen natural	1,000,000
2.2.5.1.1 - Tierras y Terrenos	1,000,000
2.2.5.1.2 - Recursos minerales y energéticos	-
2.2.5.1.3 - Recursos biológicos no cultivados	-
2.2.5.1.4 - Recursos hídricos	-
2.2.5.1.5 - Otros activos de origen natural	-
2.2.5.2 - Activos intangibles no producidos	-
2.2.5.2.1 - Derechos patentados	-
2.2.5.2.2 - Arrendamientos operativos comerciales	-
2.2.5.2.3 - Fondos de comercio adquiridos	-
2.2.5.2.4 - Otros activos intangibles no producidos	-
2.2.6 - Transferencias, Asignaciones y Donativos de Capital Otorgados	-
2.2.6.1 - Al sector privado	-
2.2.6.2 - Al sector público	-
2.2.6.2.1 - A la Federación	-
2.2.6.2.2 - A Entidades Federativas	-
2.2.6.2.3 - A Municipios	-
2.2.6.3 - Al sector externo	-
2.2.6.3.1 - A gobiernos extranjeros	-
2.2.6.3.2 - A organismos internacionales	-
2.2.6.3.3 - Al sector privado externo	-
2.2.7 - Inversión Financiera con Fines de Política Económica	-
2.2.7.1 - Acciones y participaciones de capital	-
2.2.7.2 - Valores representativos de deuda adquiridos con fines de política económica	-
2.2.7.3 - Obligaciones negociables adquiridas con fines de política económica	-
2.2.7.4 - Concesión de Préstamos	-
3 – FINANCIAMIENTO	500,000
3.1 - FUENTES FINANCIERAS	500,000
3.1.1 - Disminución de Activos Financieros	-
3.1.1.1 - Disminución de Activos Financieros Corrientes (Circulantes)	-
3.1.1.1.1 - Disminución de caja y bancos (efectivos y equivalentes)	-
3.1.1.1.2 - Disminución de Inversiones financieras de corto plazo (derechos a recibir efectivo o equivalentes)	-
3.1.1.1.3 - Disminución de cuentas por cobrar	-
3.1.1.1.4 - Disminución de documentos por cobrar	-
3.1.1.1.5 - Recuperación de préstamos otorgados de corto plazo	-
3.1.1.1.6 - Disminución de otros activos financieros corrientes	-
3.1.1.2 - Disminución de Activos Financieros No Corrientes	-
3.1.1.2.1 - Recuperación de Inversiones financieras de largo plazo con fines de liquidez	-
3.1.1.2.2 - Disminución de otros activos financieros no corrientes	-
3.1.2 - Incremento de pasivos	-
3.1.2.1 - Incremento de Pasivos Corrientes	500,000

TESORERÍA

Av. Primero de Julio SN Colonia: Centro C.P. 24330

Candelaria, Campeche, México.

T. 982-8260420

E. tesoreriacandelaria2021@gmail.com



3.1.2.1.1 - Incremento de cuentas por pagar	-
3.1.2.1.2 - Incremento de documentos por pagar	-
3.1.2.1.3 - Conversión de la deuda pública a largo plazo en porción circulante	-
3.1.2.1.4 - Disminución de Otros Pasivos de Corto Plazo	500,000
3.1.2.1.4 - Incremento de otros pasivos de corto plazo	-
3.1.2.2 - Incremento de Pasivos No Corrientes	-
3.1.2.2.1 - Incremento de cuentas por pagar a largo plazo	-
3.1.2.2.2 - Incremento de documentos por pagar a largo plazo	-
3.1.2.2.3 - Colocación de títulos y valores a largo plazo	-
3.1.2.2.4 - Obtención de préstamos de la deuda pública a largo plazo	-
3.1.2.2.5 - Incremento de otros pasivos de largo plazo	-
3.1.3 - Incremento del Patrimonio	-
3.2 - APLICACIONES FINANCIERAS (USOS)	-
3.2.1 - Incremento de Activos Financieros	-
3.2.1.1 - Incremento de Activos Financieros Corrientes (Circulantes)	-
3.2.1.1.1 - Incremento de caja y bancos (efectivo y equivalentes)	
3.2.1.1.2 - Incremento de Inversiones financieras de corto plazo (derechos a recibir efectivo y equivalentes)	
3.2.1.1.3 - Incremento de cuentas por cobrar	
3.2.1.1.4 - Incremento de documentos por cobrar	
3.2.1.1.5 - Préstamos otorgados de corto plazo	
3.2.1.1.6 - Incremento de otros activos financieros corrientes	
3.2.1.2 - Incremento de Activos Financieros No Corrientes	-
3.2.1.2.1 - Inversiones financieras a largo plazo con fines de liquidez	
3.2.1.2.2 - Incremento de otros activos financieros no corrientes	
3.2.2 - Disminución de Pasivos	-
3.2.2.1 - Disminución de Pasivos Corrientes	-
3.2.2.1.1 - Disminución de Cuentas por Pagar	
3.2.2.1.2 - Disminución de Documentos por Pagar	
3.2.2.1.3 - Amortización de la Porción Circulante de la Deuda Pública de Corto Plazo	-
3.2.2.2 - Disminución de Pasivos no Corrientes	-
3.2.2.2.1 - Disminución de Cuentas por Pagar a Largo Plazo	-
3.2.2.2.2 - Disminución de Documentos por Pagar a Largo Plazo	-
3.2.2.2.3 - Conversión de Deuda Pública de Largo Plazo en Porción Circulante	-
3.2.2.2.4 - Disminución de Otros Pasivos de Largo Plazo	-
3.2.3 - Disminución de Patrimonio	
Total General	557,159,195



Artículo 11.- El Presupuesto de Egresos Municipal del ejercicio 2022 con base en la clasificación por objeto del gasto en el tercer nivel de desagregación se distribuye de la siguiente manera:

CLASIFICACIÓN POR OBJETO DEL GASTO (COG)

PARTIDA	OBJETO DEL GASTO	PRESUPUESTO
1000	SERVICIOS PERSONALES	120,193,596.06
1100	REMUNERACIONES AL PERSONAL DE CARÁCTER PERMANENTE	70,758,145.87
1110	Dietas	4,766,801.52
1111	Dietas	4,766,801.52
1130	Sueldos base al personal permanente	65,991,344.35
1131	Sueldos al personal de confianza	35,593,244.35
1132	Sueldos al personal de Base	30,398,100.00
1200	Remuneraciones al personal de carácter transitorio	3,531,604.00
1210	Honorarios asimilables a salarios	180,000.00
1211	Honorarios asimilables a salarios	180,000.00
1230	Retribuciones por servicios de carácter social	3,351,604.00
1231	Retribuciones por servicios de carácter social	3,351,604.00
1300	REMUNERACIONES ADICIONALES Y ESPECIALES	20,897,569.19
1320	Primas de vacaciones, dominical y gratificación de fin de año	17,170,769.19
1321	Primas vacacional y dominical	2,108,302.19
1322	Aguinaldo o Gratificación de Fin de año	15,062,467.00
1340	Compensaciones	3,726,800.00
1345	Compensaciones garantizadas	3,466,396.00
1346	Previsión social múltiple	260,404.00
1347	Otras prestaciones	-
1400	SEGURIDAD SOCIAL	11,451,460.00
1410	Aportaciones de seguridad social	10,119,670.00
1412	Cuotas al IMSS	10,119,670.00
1440	Aportaciones para seguros	1,331,790.00
1441	Aportaciones para el seguro de vida del personal	656,790.00
1442	Aportaciones para el seguro de gastos médicos del personal	675,000.00
1500	OTRAS PRESTACIONES SOCIALES Y ECONÓMICAS	13,554,817.00
1510	Cuotas para el fondo de ahorro y fondo de trabajo	2,856,000.00
1511	Cuotas para el fondo de ahorro y fondo de trabajo.	2,856,000.00
1520	Indemnizaciones	1,100,000.00
1521	Liquidaciones por indemnizaciones por sueldos y salarios caídos	1,100,000.00
1530	Prestaciones y haberes de retiro	-
1531	Prestaciones y haberes de retiro	-
1540	Prestaciones contractuales	9,598,817.00
1541	Prestaciones contractuales	9,598,817.00
1700	PAGO DE ESTÍMULOS A SERVIDORES PÚBLICOS	-

TESORERÍA

Av. Primero de Julio SN Colonia: Centro C.P. 24330

Candelaria, Campeche, México.

T. 982-8260420

E. tesoreriacandelaria2021@gmail.com



Candelaria
En Acción

1710	Estímulos	-
1713	Estímulos	-
2000	MATERIALES Y SUMINISTRO	18,499,126.00
2100	Materiales de administración, emisión de documentos y artículos de oficiales	4,041,600.00
2110	Materiales, útiles y equipos menores de oficina	2,126,250.00
2111	Materiales, útiles y equipos menores de oficina	2,126,250.00
2120	Materiales y útiles de impresión y reproducción	1,263,100.00
2121	Materiales y útiles de impresión y reproducción	1,197,600.00
2122	Material fotográfico, cinematografía y grabación	65,500.00
2140	Materiales, útiles y equipos menores de tecnologías de la información y comunicaciones	186,000.00
2141	Materiales, útiles, equipos y bienes informáticos para el procesamiento en tecnologías de la información y comunicaciones	186,000.00
2150	Material impreso e información digital	36,750.00
2151	Material impreso e información digital	36,750.00
2160	Material de limpieza	429,500.00
2161	Material de limpieza	429,500.00
2170	Materiales y útiles de enseñanza	-
2171	Materiales y útiles de enseñanza	-
2180	Materiales para el registro e identificación de bienes y personas	-
2181	Materiales para el registro e identificación de bienes y personas	-
2200	ALIMENTOS Y UTENSILIOS	587,400.00
2210	Productos alimenticios para personas	587,400.00
2211	Productos alimenticios para personas	587,400.00
2230	Utensilios para el servicio de alimentación	-
2231	Utensilios para el servicio de alimentación	-
2300	MATERIAS PRIMAS Y MATERIALES DE PRODUCCIÓN Y COMERCIALIZACIÓN	-
2330	Productos de Papel, Carton e Impresos adquiridos como materia prima	-
2331	Productos de Papel, Carton e Impresos adquiridos como materia prima	-
2350	Productos químicos, farmacéuticos y de laboratorio adquiridos como materia prima	-
2351	Productos químicos, farmacéuticos y de laboratorio adquiridos como materia prima	-
2400	MATERIALES Y ARTÍCULOS DE CONSTRUCCIÓN Y DE REPARACIÓN	3,493,750.00
2420	Cemento y productos de concreto	112,000.00
2421	Cemento y productos de concreto	112,000.00
2430	Cal, yeso y productos de yeso	38,400.00
2431	Cal, yeso y productos de yeso	38,400.00
2440	Madera y productos de madera	32,000.00
2441	Madera y productos de madera	32,000.00
2460	Material eléctrico y electrónico	2,097,750.00
2461	Material eléctrico y electrónico	2,097,750.00
2470	Artículos metálicos para la construcción	454,000.00

TESORERÍA

Av. Primero de Julio SN Colonia: Centro C.P. 24330

Candelaria, Campeche, México.

T. 982-8260420

E. tesoreriacandelaria2021@gmail.com



2471	Artículos metálicos para la construcción	454,000.00
2480	Materiales complementarios	280,600.00
2482	Materiales complementarios	280,600.00
2490	Otros materiales y artículos de construcción y reparación	479,000.00
2491	Otros materiales y artículos de construcción y reparación	479,000.00
2500	Productos químicos, farmacéuticos y de laboratorios	1,341,000.00
2510	Otros productos químicos	600,000.00
2511	Otros productos químicos	600,000.00
2520	Fertilizantes, pesticidas y otros agroquímicos	237,000.00
2521	Fertilizantes, pesticidas y otros agroquímicos	237,000.00
2530	Medicinas y productos farmacéuticos	368,000.00
2531	Medicinas y productos farmacéuticos	368,000.00
2540	Materiales, accesorios y suministros médicos	51,000.00
2541	Materiales, accesorios y suministros médicos	51,000.00
2560	Fibras sintéticas, hules, plásticos y derivados	85,000.00
2561	Fibras sintéticas, hules, plásticos y derivados	85,000.00
2600	COMBUSTIBLES, LUBRICANTES Y ADITIVOS	5,878,000.00
2610	Combustibles, lubricantes y aditivos	5,878,000.00
2611	Combustibles	5,494,000.00
2612	Lubricantes y aditivos	384,000.00
2700	VESTUARIO, BLANCOS, PRENDAS DE PROTECCIÓN Y ARTÍCULOS DEPORTIVOS	2,048,376.00
2710	Vestuario y uniformes	631,000.00
2711	Vestuario y uniformes	631,000.00
2720	Prendas de seguridad y protección personal	349,000.00
2721	Prendas de seguridad y protección personal	349,000.00
2730	Artículos deportivos	1,068,376.00
2731	Artículos deportivos	1,068,376.00
2800	Materiales y suministro para seguridad	-
2820	Materiales de seguridad pública	-
2821	Materiales para el señalamiento de tránsito	-
2900	HERRAMIENTAS, REFACCIONES Y ACCESORIOS MENORES	1,109,000.00
2910	Herramientas menores	238,000.00
2911	Herramientas menores	238,000.00
2920	Refacciones y accesorios menores de edificios	26,000.00
2921	Refacciones y accesorios menores de edificios	26,000.00
2940	Refacciones y accesorios menores de equipo de cómputo y tecnologías de información	41,000.00
2941	Refacciones y accesorios menores de equipo de cómputo y tecnologías de la información	41,000.00
2960	Refacciones y accesorios menores de equipo de transporte	509,000.00
2961	Refacciones y accesorios menores de equipo de transporte	509,000.00
2970	Refacciones y accesorios menores de equipo de defensa y seguridad	-
2971	Refacciones y accesorios menores de equipo de defensa y seguridad	-

TESORERÍA

Av. Primero de Julio SN Colonia: Centro C.P. 24330

Candelaria, Campeche, México.

T. 982-8260420

E. tesoreriacandelaria2021@gmail.com



2980	Refacciones y accesorios menores de maquinaria y otros equipos	280,000.00
2981	Refacciones y accesorios menores de maquinaria y otros equipos	280,000.00
2990	Refacciones y accesorios menores de otros bienes muebles	15,000.00
2991	Refacciones y accesorios menores otros bienes muebles	15,000.00
3000	SERVICIOS GENERALES	40,077,214.52
3100	SERVICIOS BÁSICOS	24,669,500.00
3110	Energía eléctrica	24,557,000.00
3111	Servicio de Energía eléctrica	24,557,000.00
3120	Gas	-
3121	Servicio de Gas	-
3140	Telefonía Tradicional	50,000.00
3141	Servicio telefónico tradicional	50,000.00
3150	Telefonía celular	-
3151	Servicio de Telefonía celular	-
3170	Servicio de Acceso de Internet, redes y procesamiento	40,000.00
3171	Servicio de Acceso de Internet, redes y procesamiento	40,000.00
3180	Servicios postales y telegráficos	22,500.00
3181	Servicios postales y telegráficos	22,500.00
3190	Servicios integrales y otros servicios	-
3191	Servicios integrales de telecomunicación y otros servicios	-
3200	SERVICIOS DE ARRENDAMIENTO	4,963,728.52
3220	Arrendamiento de edificios	150,000.00
3221	Arrendamiento de edificios y Locales	150,000.00
3230	Arrendamiento de mobiliario y equipo de administración, educacional y recreativo	295,000.00
3231	Arrendamiento de mobiliario y equipo de administración, educacional y recreativo	295,000.00
3250	Arrendamiento de equipo de transporte	4,058,728.52
3251	Arrendamiento de equipo de transporte	4,058,728.52
3260	Arrendamiento de maquinaria, otros equipos y herramientas	460,000.00
3261	Arrendamiento de maquinaria, equipos y herramientas	460,000.00
3270	Arrendamiento de activos intangibles	-
3271	Patentes, regalías y otros	-
3300	SERVICIOS PROFESIONALES, CIENTÍFICOS, TÉCNICOS Y OTROS SERVICIOS	2,986,000.00
3310	Servicios legales, de contabilidad, auditoría y relacionados	660,000.00
3311	Servicios legales, de contabilidad, auditoría y relacionados	660,000.00
3330	Servicios de consultoría administrativa, procesos, técnicas y en tecnologías de la información	1,500,000.00
3331	Servicios de consultoría administrativa, procesos, técnica, en TI, y para certificaciones de sistemas y procesos	1,500,000.00
3340	Servicios de capacitación	326,000.00
3341	Servicios de capacitación a servidores públicos	326,000.00
3350	Servicios de investigación científica y desarrollo	500,000.00
3351	Estudios e investigaciones	500,000.00

TESORERÍA

Av. Primero de Julio SN Colonia: Centro C.P. 24330

Candelaria, Campeche, México.

T. 982-8260420

E. tesoreriacandelaria2021@gmail.com



GOBIERNO MUNICIPAL
Candelaria
En Acción

3360	Servicios de apoyo administrativo, traducción, fotocopiado e impresión	-
3361	Servicios de apoyo administrativo, fotocopiado e impresión	-
3370	Servicios de protección y seguridad	-
3371	Servicios de protección y seguridad	-
3400	SERVICIOS FINANCIEROS, BANCARIOS Y COMERCIALES	320,000.00
3430	Servicios de recaudación, traslado y custodia de valores	200,000.00
3431	Gastos inherentes a la recaudación	200,000.00
3490	Servicios financieros, bancarios y comerciales integrales	120,000.00
3491	Servicios financieros, bancarios y comerciales integrales	120,000.00
3500	SERVICIOS DE INSTALACIÓN, REPARACIÓN, MANTENIMIENTO Y CONSERVACIÓN	2,070,936.00
3510	Conservación y mantenimiento menor de inmuebles	158,000.00
3511	Conservación y mantenimiento menor de inmuebles	158,000.00
3520	Instalación, reparación y mantenimiento de mobiliario y equipo de administración, educacional y recreativo	70,800.00
3521	Instalación, reparación, mantenimiento y conservación de mobiliario y equipo de administración, educacional y recreativo	70,800.00
3530	Instalación, reparación y mantenimiento de equipo de cómputo y tecnologías de la información	190,700.00
3531	Instalación, reparación, mantenimiento y conservación de equipo de cómputo y tecnologías de la información.	190,700.00
3540	Instalación, reparación y mantenimiento de equipo e instrumental médico y de laboratorio	5,000.00
3541	Instalación, reparación y mantenimiento de equipo e instrumental médico y de laboratorio	5,000.00
3550	Reparación y mantenimiento de equipo de transporte	933,936.00
3551	Reparación, mantenimiento y conservación de vehículos terrestres, aéreos, marítimos, lacustres y fluviales.	933,936.00
3570	Instalación, reparación y mantenimiento de maquinaria y otros equipos y herramienta	640,000.00
3571	Instalación, reparación y mantenimiento de maquinaria, otros equipos y herramienta	676,000.00
3590	Servicio de Jardinería y Fumigación	72,500.00
3591	Servicio de Jardinería y Fumigación	72,500.00
3600	SERVICIOS DE COMUNICACIÓN SOCIAL Y PUBLICIDAD	358,050.00
3610	Difusión por radio, televisión y otros medios de mensaje sobre programas y actividades gubernamentales	288,000.00
3611	Periódicos y revistas	25,000.00
3612	Impresiones y Publicaciones Oficiales	153,000.00
3613	Radio y televisión	110,000.00
3690	Otros servicios de información	70,050.00
3691	Otros servicios de información	70,050.00
3700	SERVICIOS DE TRASLADO Y VIATICOS	1,197,000.00
3710	Pasajes aéreos	350,000.00
3711	Pasajes aéreos	350,000.00
3720	Pasajes terrestres	108,000.00
3721	Pasajes terrestres	108,000.00

TESORERÍA

Av. Primero de Julio SN Colonia: Centro C.P. 24330

Candelaria, Campeche, México.

T. 982-8260420

E. tesoreriacandelaria2021@gmail.com



3750	Viáticos en el país	661,000.00
3751	Viáticos en el país	661,000.00
3790	Otros servicios de traslado y hospedaje	78,000.00
3791	Otros servicios de traslado y hospedaje	78,000.00
3800	SERVICIOS OFICIALES	1,405,000.00
3810	Gastos ceremonial	600,000.00
3811	Gastos de ceremonial	600,000.00
3820	Gastos de orden social y cultural	740,000.00
3821	Gastos de orden social y cultural	740,000.00
3830	Congresos y convenciones	65,000.00
3831	Congresos y convenciones	65,000.00
3900	OTROS SERVICIOS GENERALES	2,107,000.00
3920	Impuestos y derechos	1,825,000.00
3921	Impuestos y derechos	1,825,000.00
3980	Impuesto sobre nomina y otros que se deriven de una relacion laboral	-
3981	Impuesto sobre nomina y otros que se deriven de una relacion laboral	-
3990	Otros servicios generales	282,000.00
3992	Otros servicios generales	282,000.00
4000	TRANSFERENCIAS, ASIGNACIONES, SUBSIDIOS Y OTROS SERVICIOS	24,783,000.00
4100	TRANSFERENCIAS INTERNAS Y ASIGNACIONES AL SECTOR PÚBLICO	14,550,000.00
4110	Asignación presupuestarias al Poder Ejecutivo	3,500,000.00
4113	Asignaciones presupuestarias a Juntas y Comisarias según Ley de Coordinación Hacendaria	-
4115	Apoyos Extraordinarios	3,500,000.00
4150	Transferencia internas otorgadas a entidades paraestatales no empresariales y no financieras	11,050,000.00
4151	Transferencias Internas otorgadas a entidades paraestatales	250,000.00
4152	Asignaciones presupuestarias al Sistema para el Desarrollo Integral de la Familia	10,800,000.00
4200	TRANSFERENCIAS AL RESTO DEL SECTOR PÚBLICO	-
4210	Transferencia otorgadas a entidades paraestatales no empresariales y no financieras	-
4211	Transferencias otorgadas a entidades paraestatales no empresariales y no financieras	-
4400	AYUDAS SOCIALES	9,033,000.00
4410	Ayudas sociales a personas	7,713,000.00
4411	Ayudas diversas	5,015,000.00
4412	Ayudas para actividades sociopolíticas	-
4413	Premiaciones, ,recompensas, estímulos y ayudas culturales y sociales	300,000.00
4414	Fomento al deporte	1,170,000.00
4415	Ayudas a la Agricultura Ganadería y Pesca	-
4417	Ayudas al sector salud	1,228,000.00
4420	Becas y otras ayudas para programas de capacitación	320,000.00
4421	Becas y otras ayudas para programas de capacitación	320,000.00

TESORERÍA

Av. Primero de Julio SN Colonia: Centro C.P. 24330

Candelaria, Campeche, México.

T. 982-8260420

E. tesoreriacandelaria2021@gmail.com



4430	Ayudas sociales a instituciones de enseñanza	1,000,000.00
4431	Ayudas a la educación	1,000,000.00
4450	Ayudas sociales a instituciones sin fines de lucro	-
4451	Ayudas sociales a instituciones sin fines de lucro	-
4480	Ayudas por desastres naturales y otros siniestros	300,000.00
4481	Ayudas por desastres naturales y otros siniestros	300,000.00
4500	PENSIONES Y JUBILACIONES	1,200,000.00
4590	Otras pensiones y jubilaciones	1,200,000.00
4591	Otras pensiones y jubilaciones	1,200,000.00
5000	BIENES MUEBLES, INMUEBLES E INTANGIBLES	15,482,157.68
5100	MOBILIARIO Y EQUIPO DE ADMINISTRACIÓN	4,175,185.68
5110	Muebles de oficina y estantería	693,200.00
5111	Muebles de oficina y estantería	693,200.00
5130	Bienes Artísticos, Culturales y Científicos	200,000.00
5131	Bienes Artísticos, Culturales y Científicos	200,000.00
5150	Equipos de cómputo y de tecnologías de la información	3,116,485.68
5151	Equipo de cómputo y de tecnología de la información Bienes Informáticos	3,116,485.68
5190	Otro mobiliario y equipo de administración	165,500.00
5191	Otros mobiliarios y equipos de administración	165,500.00
5200	MOBILIARIO Y EQUIPO EDUCACIONAL Y RECREATIVO	415,000.00
5210	Equipos y aparatos audiovisuales	215,000.00
5211	Equipos y aparatos audiovisuales	215,000.00
5230	Cámaras fotográficas y de video	170,000.00
5231	Cámaras fotográficas y de video	170,000.00
5290	Otro mobiliario y equipo educacional y recreativo	30,000.00
5291	Otro mobiliario y equipo educacional y recreativo	30,000.00
5300	EQUIPO E INSTRUMENTAL MÉDICO Y DE LABORATORIO	134,000.00
5310	Equipo médico y de laboratorio	134,000.00
5311	Equipo médico y de laboratorio	134,000.00
5400	VEHÍCULOS Y EQUIPO DE TRANSPORTE	8,351,972.00
5410	Vehículos y equipo de transporte	955,000.00
5411	Vehículos y equipo terrestre	955,000.00
5420	Carrocerías y remolques	-
5421	Carrocerías y remolques	-
5450	Embarcaciones Vehículos y Equipo Marítimos	7,396,972.00
5451	Embarcaciones Vehículos y Equipo Marítimos	7,396,972.00
5600	MAQUINARIA, OTROS EQUIPOS Y HERRAMIENTAS	1,101,000.00
5610	Maquinaria y equipo agropecuario	-
5611	Maquinaria y equipo agropecuario	-
5620	Maquinaria y equipo industrial	460,000.00
5621	Maquinaria y equipo industrial	460,000.00
5630	Maquinaria y equipo de construcción	-

TESORERÍA

Av. Primero de Julio SN Colonia: Centro C.P. 24330

Candelaria, Campeche, México.

T. 982-8260420

E. tesoreriacandelaria2021@gmail.com



5631	Maquinaria y equipo de construcción	-
5640	Sistemas de aire acondicionado, calefacción y de refrigeración industrial y comercial	291,000.00
5641	Sistemas de aire acondicionado, calefacción y de refrigeración industrial y comercial	291,000.00
5650	Equipo de comunicación y telecomunicación	250,000.00
5651	Equipo de comunicación y telecomunicación	250,000.00
5660	Equipos de generación eléctrica, aparatos y accesorios eléctricos	-
5661	Equipos de generación eléctrica, aparatos y accesorios eléctricos maquinaria y equipo eléctrico y electrónico	-
5670	Herramientas y máquinas-herramientas	100,000.00
5671	Herramientas y máquinas-herramienta	100,000.00
5800	BIENES INMUEBLES	1,000,000.00
5810	Terrenos	1,000,000.00
5811	Terrenos	1,000,000.00
5900	ACTIVOS INTANGIBLES	305,000.00
5910	Software	55,000.00
5911	Software	55,000.00
5970	Licencias informáticas e intelectuales	250,000.00
5971	Licencias informáticas e intelectuales	250,000.00
5990	Otros activos intangibles	-
5991	Otros activos intangibles	-
6000	INVERSIÓN PÚBLICA	335,720,545.80
6100	OBRA PÚBLICA EN BIENES DE DOMINIO PÚBLICO	335,720,545.80
6110	Edificación habitacional	15,841,825.46
6111	Edificación habitacional	15,841,825.46
6120	Edificación no habitacional	32,889,171.00
6121	Infraestructura educativa	32,889,171.00
6122	Infraestructura de recreación	-
6123	Infraestructura en salud	-
6130	Construcción de obras para el abastecimiento de agua, petróleo, gas, electricidad y telecomunicaciones	9,101,391.98
6131	Infraestructura en agua potable y alcantarillado	9,101,391.98
6132	Infraestructura en electrificación	-
6140	División de terrenos y construcción de obras de urbanización	267,006,589.03
6142	Construcción de obras de urbanización.	267,006,589.03
6160	Otras construcciones de ingeniería civil u obra pesada	10,881,568.33
6162	Infraestructura Agrícola	10,881,568.33
6165	Diversas	-
6200	OBRA PÚBLICA EN BIENES PROPIOS	-
6210	Edificación Habitacional	-
6211	Obras de Construcción, Mantenimiento y rehabilitación para infraestructura de vivienda	-
6220	Edificación no Habitacional	-

TESORERÍA

Av. Primero de Julio SN Colonia: Centro C.P. 24330

Candelaria, Campeche, México.

T. 982-8260420

E. tesoreriacandelaria2021@gmail.com



6222	Infraestructura de recreación	-
6260	Otras construcciones de ingeniería civil u obra pesada	-
6265	Diversas	-
7000	INVERSIONES FINANCIERAS Y OTRAS PROVISIONES	-
7100	INVERSIONES PARA EL FOMENTO DE ACTIVIDADES PRODUCTIVAS	-
7110	Creditos Otorgados por entidades federativas y municipios al sector social y privado para el fomento de actividades productivas	-
7111	Creditos Otorgados por entidades federativas y municipios al sector social y privado para el fomento de actividades productivas	-
8000	PARTICIPACIONES Y APORTACIONES	1,903,554.94
8160	CONVENIOS DE COLABORACION ADMINISTRATIVA	1,903,554.94
8161	CONVENIOS DE COLABORACION ADMINISTRATIVA	1,903,554.94
8160	CONVENIOS DE COLABORACION ADMINISTRATIVA	1,903,554.94
9000	DEUDA PÚBLICA	500,000.00
9100	Amortizacion de la deuda publica	-
9110	Amortizacion de la deuda interna con instituciones de credito	-
9111	Amortizacion de la deuda interna con instituciones de credito	-
9200	Intereses de la Deuda Publica	-
9210	Intereses de la deuda interna con instituciones de credito	-
9211	Intereses de la deuda interna con instituciones de credito	-
9900	ADEUDOS DE EJERCICIOS FISCALES ANTERIORES (ADEFAS)	500,000.00
9910	ADEFAS	500,000.00
9911	ADEFAS	500,000.00
TOTAL PRESUPUESTO DE EGRESOS 2022		557,159,195.00

Los gastos por concepto de Comunicación social importan la cantidad de **\$ 358,050.00** (Son: Trescientos cincuenta y ocho mil cincuenta pesos 00/100 M.N.) y se desglosan en el rubro 3600 Servicios de comunicación social y publicidad.

TESORERÍA

Av. Primero de Julio SN Colonia: Centro C.P. 24330

Candelaria, Campeche, México.

T. 982-8260420

E. tesoreriacandelaria2021@gmail.com

**GOBIERNO MUNICIPAL**
Candelaria
En Acción

El monto asignado para pago de Pensiones y Jubilaciones es por **\$ 1,200,000.00** (Son: Un millón doscientos mil pesos 00/100 m.n.) y se desglosa en las partidas genéricas 451 Pensiones, 452 Jubilaciones y 459 Otras Pensiones y Jubilaciones.

PENSIONES Y JUBILACIONES

PARTIDAS	Presupuesto Aprobado
451 Pensiones	0
452 Jubilaciones	0
459 Otras pensiones y jubilaciones	\$ 1,200,000.00
Total General	\$ 1,200,000.00

TESORERÍA

Av. Primero de Julio SN Colonia: Centro C.P. 24330
 Candelaria, Campeche, México.
 T. 982-8260420
 E. tesoreriacandelaria2021@gmail.com



A continuación, se presenta el calendario de la previsión del gasto público con base en los Capítulos de Gasto:

PREVISIÓN DEL GASTO PÚBLICO POR MES CORRESPONDIENTE AL EJERCICIO FISCAL 2022

CAP. GASTO	Ene	Feb.	Mar.	Abr.	May.	Jun.	Jul.	Ago.	Sep.	Oct.	Nov.	Dic.	Total
1000	9,005,050.19	9,005,050.19	9,005,050.19	9,005,050.19	9,005,050.19	9,005,050.19	9,005,050.19	9,005,050.19	9,005,050.19	9,005,050.19	9,005,050.19	9,005,050.20	120,193,596.06
2000	1,664,921	1,849,913	1,479,930	1,294,939	1,479,930	1,294,939	1,664,921	1,664,921	1,109,948	1,479,930	1,664,921	1,849,913	18,499,126.00
3000	3,606,949	4,007,721	3,206,177	2,805,405	3,206,177	2,805,405	3,606,949	3,606,949	2,404,633	3,206,177	3,606,949	4,007,721	40,077,214.52
4000	2,230,470	2,478,300	1,982,640	1,734,810	1,982,640	1,734,810	2,230,470	2,230,470	1,486,980	1,982,640	2,230,470	2,478,300	24,783,000.00
5000	1,393,394	1,548,216	1,238,573	1,083,751	1,238,573	1,083,751	1,393,394	1,393,394	928,929	1,238,573	1,393,394	1,548,216	15,482,157.68
6000	30,214,849	33,572,055	26,857,644	23,500,438	26,857,644	23,500,438	30,214,849	30,214,849	20,143,233	26,857,644	30,214,849	33,572,055	335,720,545.80
7000	-	-	-	-	-	-	-	-	-	-	-	-	-
8000	171,320	190,355	152,284	133,249	152,284	133,249	171,320	171,320	114,213	152,284	171,320	190,355	1,903,554.94
9000	45,000	50,000	40,000	35,000	40,000	35,000	45,000	45,000	30,000	40,000	45,000	50,000	500,000.00
TOTAL	\$159,520,499.96	\$ 52,701,610.08	\$ 43,962,298.11	\$39,592,642.12	\$ 43,962,298.11	\$ 39,592,642.12	\$ 48,331,954.09	\$48,331,954.09	\$ 35,222,986.13	\$43,962,298.11	\$48,331,954.09	\$52,701,610.09	\$557,159,195.00

Dónde:

1000 - Servicios Personales	4000 - Transferencias, asignaciones, subsidios y otras ayudas	7000 - Inversiones financieras y otras provisiones
2000 - Materiales y suministros	5000 - Bienes muebles, inmuebles e intangibles	8000 - Participaciones y aportaciones
3000 - Servicios generales	6000 - Inversión pública	9000 - Deuda pública

TESORERÍA

Av. Primero de Julio SN Colonia: Centro C.P. 24330

Candelaria, Campeche, México.

T. 982-8260420

E. tesoreriacandelaria2021@gmail.com



Artículo 12.- El Presupuesto de Egresos Municipal del ejercicio 2022 con base en la clasificación administrativa, se distribuye como a continuación se indica:

CLASIFICACIÓN ADMINISTRATIVA (CA)

CLASIFICACION ADMINISTRATIVA	Presupuesto Aprobado
3.0.0.0.0 - SECTOR PÚBLICO MUNICIPAL	557,159,195
3.1.0.0.0 - SECTOR PÚBLICO NO FINANCIERO	206,687,087
3.1.1.0.0 - GOBIERNO GENERAL MUNICIPAL	206,687,087
3.1.1.1.0 - Gobierno Municipal	206,687,087
3.1.1.1.1 - Órgano Ejecutivo Municipal (Ayuntamiento)	206,687,087
01 – REGIDURIA	7,962,841
02 - PRESIDENCIA	28,992,545
03 – SECRETARIA	6,559,458
04 – TESORERIA	9,700,014
05 - ADMINISTRACION Y FORTALECIMIENTO INTERNO	11,390,102
06 - DIRECCIÓN DE OBRAS PÚBLICAS	12,768,378
07 - SERVICIOS PÚBLICOS	54,584,574
08 - DESARROLLO SOCIAL Y FOMENTO ECONÓMICO	9,962,556
09 - DIR. PLANEACIÓN Y DESARROLLO URBANO	3,199,900
10 - TURISMO Y CULTURA	10,527,486
11 - ECOLOGIA Y MEDIO AMBIENTE	10,641,197
12 - EDUCACION Y DEPORTES	5,967,996
13 - ORGANO INTERNO DE CONTROL	3,407,329
14 - SEGURIDAD PUBLICA	8,595,873
15 - PROTECCIÓN CIVIL MUNICIPAL (CENEMUN)	5,322,614
16 - AGUA POTABLE	9,793,159
17 - JUNTA MUNICIPAL DE MIGUEL HIDALGO Y COSTILLA	1,553,409
18 - JUNTA MUNICIPAL DE MONCLOVA	1,525,053
19 - AGENCIAS Y COMISARIAS	4,232,604

Convenios de Programas Federales	Presupuesto Aprobado
Fondo para la Infraestructura Social Municipal (FISM)	122,324,284.00
Fondo para el Fortalecimiento de los Municipios (FORTAMUN)	35,140,786.00
Cultura del Agua	100,000.00
Devolución de Derechos PRODDER	170,000.00
Obras y Acciones	224,729,428.00

TESORERÍA

Av. Primero de Julio SN Colonia: Centro C.P. 24330

Candelaria, Campeche, México.

T. 982-8260420

E. tesoreriacandelaria2021@gmail.com

**GOBIERNO MUNICIPAL**
Candelaria
En Acción

Fondo para entidades Federativas y Municipios Productores de Hidrocarburos	1,148,396.00
Programa de Inversión en Infraestructura a las Juntas Municipales	2,000,000.00
Total 3.1.1.1.1 - Órgano Ejecutivo Municipal (Ayuntamiento)	385,612,894.00

De conformidad con el artículo 13 Fracción XV de la Ley de Obligaciones, Financiamientos y Deuda Pública del Estado de Campeche y sus Municipios, el Municipio de Candelaria podrá constituir fideicomisos que tengan entre sus fines la contratación de financiamientos, ya sea con personas físicas o morales, instituciones financieras o a través del mercado bursátil, así como la afectación de los Ingresos locales y/o cualquier otro ingreso que le corresponda, distinto de las participaciones y aportaciones federales, a efecto de que sirva como fuente exclusiva de pago de los financiamientos que se contraten a través de dicho fideicomiso, en términos de los artículos 46 o 49 de la mencionada ley.

Para efectos de lo anterior, la Tesorería Municipal deberá transferir los ingresos que se recauden de la contribución correspondiente a las cuentas del fideicomiso que para tal efecto se establezcan.

Asimismo, en aquellos casos en que las contribuciones se recauden a través de instituciones de crédito o comercios, la Tesorería Municipal deberá instruir a las instituciones de crédito y comercios, a través de los cuales se recaude la contribución correspondiente, la transferencia directa de los ingresos derivados de dicha contribución a las cuentas de los fideicomisos mediante la celebración de mandatos o convenios.

TESORERÍA

Av. Primero de Julio SN Colonia: Centro C.P. 24330

Candelaria, Campeche, México.

T. 982-8260420

E. tesoreriacandelaria2021@gmail.com



Artículo 13.- El Presupuesto de Egresos Municipal del ejercicio fiscal 2022 con base en la clasificación administrativa y su interrelación con la clasificación por objeto del gasto, se distribuye como a continuación se indica:

**CLASIFICACIÓN ADMINISTRATIVA Y SU INTERRELACIÓN
CON LA CLASIFICACIÓN POR OBJETO DEL GASTO POR (CA-COG)**

01	REGIDURIA	7,962,841
1000	Servicios personales	6,386,841
2000	Materiales y suministros	856,000
3000	Servicios generales	100,000
4000	Transferencias, asignaciones, subsidios y otras ayudas	620,000
5000	Bienes muebles e inmuebles	-
6000	Inversión pública	-
7000	Inversiones financieras y otras provisiones	-
8000	Participaciones y aportaciones	-
9000	Deuda publica	-
02	PRESIDENCIA	28,992,545
1000	Servicios personales	5,891,945
2000	Materiales y suministros	806,600
3000	Servicios generales	1,066,000
4000	Transferencias, asignaciones, subsidios y otras ayudas	19,208,000
5000	Bienes muebles e inmuebles	2,020,000
6000	Inversión pública	-
7000	Inversiones financieras y otras provisiones	-
8000	Participaciones y aportaciones	-
9000	Deuda publica	-
03	SECRETARIA	6,559,458
1000	Servicios personales	5,850,458
2000	Materiales y suministros	259,000
3000	Servicios generales	335,000
4000	Transferencias, asignaciones, subsidios y otras ayudas	60,000
5000	Bienes muebles e inmuebles	55,000
6000	Inversión pública	-
7000	Inversiones financieras y otras provisiones	-
8000	Participaciones y aportaciones	-
9000	Deuda publica	-
04	TESORERIA MUNICIPAL	9,700,014
1000	Servicios personales	5,830,514
2000	Materiales y suministros	562,000
3000	Servicios generales	2,432,500
4000	Transferencias, asignaciones, subsidios y otras ayudas	250,000
5000	Bienes muebles e inmuebles	125,000
6000	Inversión pública	-
7000	Inversiones financieras y otras provisiones	-
8000	Participaciones y aportaciones	-
9000	Deuda publica	500,000

TESORERÍA

Av. Primero de Julio SN Colonia: Centro C.P. 24330

Candelaria, Campeche, México.

T. 982-8260420

E. tesoreriacandelaria2021@gmail.com



05	ADMINISTRACION Y FORTALECIMIENTO INTERNO	11,390,102
1000	Servicios personales	7,470,152
2000	Materiales y suministros	988,250
3000	Servicios generales	1,349,500
4000	Transferencias, asignaciones, subsidios y otras ayudas	-
5000	Bienes muebles e inmuebles	1,582,200
6000	Inversión pública	-
7000	Inversiones financieras y otras provisiones	-
8000	Participaciones y aportaciones	-
9000	Deuda publica	-
06	OBRAS PUBLICAS	360,970,486
1000	Servicios personales	11,596,378
2000	Materiales y suministros	1,965,376
3000	Servicios generales	3,844,729
4000	Transferencias, asignaciones, subsidios y otras ayudas	-
5000	Bienes muebles e inmuebles	9,843,458
6000	Inversión pública	333,720,546
7000	Inversiones financieras y otras provisiones	-
8000	Participaciones y aportaciones	-
9000	Deuda publica	-
07	SERVICIOS PUBLICOS	54,584,574
1000	Servicios personales	26,566,974
2000	Materiales y suministros	3,319,600
3000	Servicios generales	24,650,000
4000	Transferencias, asignaciones, subsidios y otras ayudas	-
5000	Bienes muebles e inmuebles	48,000
6000	Inversión pública	-
7000	Inversiones financieras y otras provisiones	-
8000	Participaciones y aportaciones	-
9000	Deuda publica	-
08	DESARROLLO SOCIAL	9,962,556
1000	Servicios personales	4,542,265
2000	Materiales y suministros	472,000
3000	Servicios generales	694,736
4000	Transferencias, asignaciones, subsidios y otras ayudas	2,770,000
5000	Bienes muebles e inmuebles	-
6000	Inversión pública	-
7000	Inversiones financieras y otras provisiones	-
8000	Participaciones y aportaciones	1,483,555
9000	Deuda publica	-
09	PLANEACION	3,199,900
1000	Servicios personales	2,545,500
2000	Materiales y suministros	349,400
3000	Servicios generales	295,000
4000	Transferencias, asignaciones, subsidios y otras ayudas	-
5000	Bienes muebles e inmuebles	10,000
6000	Inversión pública	-
7000	Inversiones financieras y otras provisiones	-
8000	Participaciones y aportaciones	-
9000	Deuda publica	-

TESORERÍA

Av. Primero de Julio SN Colonia: Centro C.P. 24330

Candelaria, Campeche, México.

T. 982-8260420

E. tesoreriacandelaria2021@gmail.com



10	TURISMO Y CULTURA	10,527,486
1000	Servicios personales	6,631,486
2000	Materiales y suministros	1,095,000
3000	Servicios generales	1,716,000
4000	Transferencias, asignaciones, subsidios y otras ayudas	420,000
5000	Bienes muebles e inmuebles	515,000
6000	Inversión pública	-
7000	Inversiones financieras y otras provisiones	-
8000	Participaciones y aportaciones	150,000
9000	Deuda publica	-
11	ECOLOGIA Y MEDIO AMBIENTE	10,641,197
1000	Servicios personales	7,835,447
2000	Materiales y suministros	963,500
3000	Servicios generales	1,178,750
4000	Transferencias, asignaciones, subsidios y otras ayudas	-
5000	Bienes muebles e inmuebles	663,500
6000	Inversión pública	-
7000	Inversiones financieras y otras provisiones	-
8000	Participaciones y aportaciones	-
9000	Deuda publica	-
12	EDUCACION Y DEPORTE	5,967,996
1000	Servicios personales	4,132,996
2000	Materiales y suministros	655,000
3000	Servicios generales	15,000
4000	Transferencias, asignaciones, subsidios y otras ayudas	1,100,000
5000	Bienes muebles e inmuebles	65,000
6000	Inversión pública	-
7000	Inversiones financieras y otras provisiones	-
8000	Participaciones y aportaciones	-
9000	Deuda publica	-
13	ORGANO INTERNO DE CONTROL	3,407,329
1000	Servicios personales	2,212,329
2000	Materiales y suministros	115,000
3000	Servicios generales	1,070,000
4000	Transferencias, asignaciones, subsidios y otras ayudas	-
5000	Bienes muebles e inmuebles	10,000
6000	Inversión pública	-
7000	Inversiones financieras y otras provisiones	-
8000	Participaciones y aportaciones	-
9000	Deuda publica	-
14	SEGURIDAD PUBLICA	8,595,873
1000	Servicios personales	6,054,873
2000	Materiales y suministros	2,296,000
3000	Servicios generales	-
4000	Transferencias, asignaciones, subsidios y otras ayudas	-
5000	Bienes muebles e inmuebles	245,000
6000	Inversión pública	-
7000	Inversiones financieras y otras provisiones	-
8000	Participaciones y aportaciones	-
9000	Deuda publica	-

TESORERÍA

Av. Primero de Julio SN Colonia: Centro C.P. 24330

Candelaria, Campeche, México.

T. 982-8260420

E. tesoreriacandelaria2021@gmail.com



15	PROTECCION CIVIL	5,322,614
1000	Servicios personales	3,985,214
2000	Materiales y suministros	757,400
3000	Servicios generales	280,000
4000	Transferencias, asignaciones, subsidios y otras ayudas	-
5000	Bienes muebles e inmuebles	300,000
6000	Inversión pública	-
7000	Inversiones financieras y otras provisiones	-
8000	Participaciones y aportaciones	-
9000	Deuda publica	-
16	SISTEMA MUNICIPAL DE AGUA POTABLE	10,063,159
1000	Servicios personales	7,208,159
2000	Materiales y suministros	1,855,000
3000	Servicios generales	730,000
4000	Transferencias, asignaciones, subsidios y otras ayudas	-
5000	Bienes muebles e inmuebles	-
6000	Inversión pública	-
7000	Inversiones financieras y otras provisiones	-
8000	Participaciones y aportaciones	270,000
9000	Deuda publica	-
17	AGENCIAS Y COMISARIAS	4,232,604
1000	Servicios personales	3,201,604
2000	Materiales y suministros	596,000
3000	Servicios generales	235,000
4000	Transferencias, asignaciones, subsidios y otras ayudas	200,000
5000	Bienes muebles e inmuebles	-
6000	Inversión pública	-
7000	Inversiones financieras y otras provisiones	-
8000	Participaciones y aportaciones	-
9000	Deuda publica	-
18	H. JUNTA MUNICIPAL DE MONCLOVA	2,525,053
1000	Servicios personales	991,053
2000	Materiales y suministros	369,000
3000	Servicios generales	35,000
4000	Transferencias, asignaciones, subsidios y otras ayudas	130,000
5000	Bienes muebles e inmuebles	-
6000	Inversión pública	1,000,000
7000	Inversiones financieras y otras provisiones	-
8000	Participaciones y aportaciones	-
9000	Deuda publica	-
19	H. JUNTA MUNICIPAL DE MIGUEL HIDALGO	2,553,409
1000	Servicios personales	1,259,409
2000	Materiales y suministros	219,000
3000	Servicios generales	50,000
4000	Transferencias, asignaciones, subsidios y otras ayudas	25,000
5000	Bienes muebles e inmuebles	-
6000	Inversión pública	1,000,000
7000	Inversiones financieras y otras provisiones	-
8000	Participaciones y aportaciones	-
9000	Deuda publica	-
TOTAL UNIDADES ADMINISTRATIVAS		557,159,195

TESORERÍA

Av. Primero de Julio SN Colonia: Centro C.P. 24330

Candelaria, Campeche, México.

T. 982-8260420

E. tesoreriacandelaria2021@gmail.com

GOBIERNO MUNICIPAL
Candelaria
En Acción

Nota: La Unidad Administrativa 02 – Presidencia incluye las transferencias realizadas al Sistema Municipal para el Desarrollo Integral de la Familia de Candelaria

Artículo 14.- El Presupuesto de Egresos Municipal del Ejercicio Fiscal 2022 con base en la clasificación por fuentes de financiamiento, se distribuye como a continuación se indica:

CLASIFICACIÓN POR FUENTES DE FINANCIAMIENTO (CFF)

CLASIFICACION DE FUENTES DE FINANCIAMIENTO	Presupuesto Aprobado
1. Recursos Fiscales	120,193,596.06
2. Financiamientos internos	
3. Financiamientos externos	
4. Ingresos propios	83,359,340.52
5. Recursos Federales	335,720,545.80
6. Recursos Estatales	17,885,712.62
7. Otros recursos	
Total General	557,159,195.00

Artículo 15.- La clasificación funcional del Presupuesto de Egresos del Municipio de Candelaria, Campeche para el ejercicio fiscal 2022 se compone de la siguiente forma:

CLASIFICACIÓN FUNCIONAL DEL GASTO (CFG)

CLASIFICACION FUNCIONAL DEL GASTO	Presupuesto
1 - GOBIERNO	99,504,397.62
1.1. - LEGISLACION	7,962,841.28
1.1.1 - Legislación	7,962,841.28
1.1.2 - Fiscalización	0
1.2. - JUSTICIA	0
1.2.1 - Impartición de Justicia	0
1.2.2 - Procuración de Justicia	0
1.2.3 - Reclusión y Readaptación Social	0
1.2.4 - Derechos Humanos	0
1.3. - COORDINACION DE LA POLITICA DE GOBIERNO	47,066,166.50
1.3.1 - Presidencia / Gubernatura	27,792,545.00
1.3.2 - Política Interior	0
1.3.3 - Preservación y Cuidado del Patrimonio Público	0
1.3.4 - Función Pública	9,311,066.00

TESORERÍA

Av. Primero de Julio SN Colonia: Centro C.P. 24330

Candelaria, Campeche, México.

T. 982-8260420

E. tesoreriacandelaria2021@gmail.com



1.3.5 - Asuntos Jurídicos	0
1.3.6 - Organización de Procesos Electorales	0
1.3.7 - Población	9,962,555.50
1.3.8 - Territorio	0
1.3.9 - Otros	0
1.4. - RELACIONES EXTERIORES	0
1.4.1 - Relaciones Exteriores	0
1.5. - ASUNTOS FINANCIEROS Y HACENDARIOS	20,590,115.80
1.5.1 - Asuntos Financieros	20,590,115.80
1.5.2 - Asuntos Hacendarios	0
1.6. - SEGURIDAD NACIONAL	0
1.6.1 - Defensa	0
1.6.2 - Marina	0
1.6.3 - Inteligencia para la Preservación de la Seguridad Nacional	0
1.7. - ASUNTOS DE ORDEN PÚBLICO Y DE SEGURIDAD INTERIOR	23,885,274.04
1.7.1 - Policía	0
1.7.2 - Protección Civil	5,322,613.92
1.7.3 - Otros Asuntos de Orden Público y Seguridad	9,966,787.12
1.7.4 - Sistema Nacional de Seguridad Pública	8,595,873.00
1.8. - OTROS SERVICIOS GENERALES	0
1.8.1 - Servicios Registrales, Administrativos y Patrimoniales	0
1.8.2 - Servicios Estadísticos	0
1.8.3 - Servicios de Comunicación y Medios	0
1.8.4 - Acceso a la Información Pública Gubernamental	0
1.8.5 - Otros	0
2 - DESARROLLO SOCIAL	457,154,797.38
2.1. - PROTECCION AMBIENTAL	0
2.1.1 - Ordenación de Desechos	0
2.1.2 - Administración del Agua	0
2.1.3 - Ordenación de Aguas Residuales, Drenaje y Alcantarillado	0
2.1.4 - Reducción de la Contaminación	0
2.1.5 - Protección de la Diversidad Biológica y del Paisaje	0
2.1.6 - Otros de Protección Ambiental	0
2.2. - VIVIENDA Y SERVICIOS A LA COMUNIDAD	439,459,315.42
2.2.1 - Urbanización	360,970,486.16
2.2.2 - Desarrollo Comunitario	10,641,197.12

TESORERÍA

Av. Primero de Julio SN Colonia: Centro C.P. 24330

Candelaria, Campeche, México.

T. 982-8260420

E. tesoreriacandelaria2021@gmail.com



2.2.3 - Abastecimiento de Agua	10,063,158.76
2.2.4 - Alumbrado Público	0
2.2.5 - Vivienda	0
2.2.6 - Servicios Comunes	54,584,573.62
2.2.7 - Desarrollo Regional	3,199,899.76
2.3. - SALUD	0
2.3.1 - Prestación de Servicios de Salud a la Comunidad	0
2.3.2 - Prestación de Servicios de Salud a la Persona	0
2.3.3 - Generación de Recursos para la Salud	0
2.3.4 - Rectoría del Sistema de Salud	0
2.3.5 - Protección Social en Salud	0
2.4. - RECREACION, CULTURA Y OTRAS MANIFESTACIONES SOCIALES	16,495,481.96
2.4.1 - Deporte y Recreación	5,967,995.72
2.4.2 - Cultura	10,527,486.24
2.4.3 - Radio, Televisión y Editoriales	0
2.4.4 - Asuntos Religiosos y Otras Manifestaciones Sociales	0
2.5. - EDUCACION	0
2.5.1 - Educación Básica	0
2.5.2 - Educación Media Superior	0
2.5.3 - Educación Superior	0
2.5.4 - Posgrado	0
2.5.5 - Educación para Adultos	0
2.5.6 - Otros Servicios Educativos y Actividades Inherentes	0
2.6. - PROTECCION SOCIAL	1,200,000.00
2.6.1 - Enfermedad e Incapacidad	0
2.6.2 - Edad Avanzada	0
2.6.3 - Familia e Hijos	0
2.6.4 - Desempleo	0
2.6.5 - Alimentación y Nutrición	0
2.6.6 - Apoyo Social para la Vivienda	0
2.6.7 - Indígenas	0
2.6.8 - Otros Grupos Vulnerables	1,200,000.00
2.6.9 - Otros de Seguridad Social y Asistencia Social	0
2.7. - OTROS ASUNTOS SOCIALES	0
2.7.1 - Otros Asuntos Sociales	0
3 - DESARROLLO ECONÓMICO	0
3.1. - ASUNTOS ECONOMICOS, COMERCIALES Y LABORALES EN GENERAL	0

TESORERÍA

Av. Primero de Julio SN Colonia: Centro C.P. 24330

Candelaria, Campeche, México.

T. 982-8260420

E. tesoreriacandelaria2021@gmail.com



3.1.1 - Asuntos Económicos y Comerciales en General	0
3.1.2 - Asuntos Laborales Generales	0
3.2. - AGROPECUARIA, SILVICULTURA, PESCA Y CAZA	0
3.2.1 - Agropecuaria	0
3.2.2 - Silvicultura	0
3.2.3 - Acuicultura, Pesca y Caza	0
3.2.4 - Agroindustrial	0
3.2.5 - Hidroagrícola	0
3.2.6 - Apoyo Financiero a la Banca y Seguro Agropecuario	0
3.3. - COMBUSTIBLES Y ENERGIA	0
3.3.1 - Carbón y Otros Combustibles Minerales Sólidos	0
3.3.2 - Petróleo y Gas Natural (Hidrocarburos)	0
3.3.3 - Combustibles Nucleares	0
3.3.4 - Otros Combustibles	0
3.3.5 - Electricidad	0
3.3.6 - Energía no Eléctrica	0
3.4. - MINERIA, MANUFACTURAS Y CONSTRUCCION	0
3.4.1 - Extracción de Recursos Minerales excepto los Combustibles Minerales	0
3.4.2 - Manufacturas	0
3.4.3 - Construcción	0
3.5. - TRANSPORTE	0
3.5.1 - Transporte por Carretera	0
3.5.2 - Transporte por Agua y Puertos	0
3.5.3 - Transporte por Ferrocarril	0
3.5.4 - Transporte Aéreo	0
3.5.5 - Transporte por Oleoductos y Gasoductos y Otros Sistemas de Transporte	0
3.5.6 - Otros Relacionados con Transporte	0
3.6. - COMUNICACIONES	0
3.6.1 - Comunicaciones	0
3.7. - TURISMO	0
3.7.1 - Turismo	0
3.7.2 - Hoteles y Restaurantes	0
3.8. - CIENCIA, TECNOLOGIA E INNOVACION	0
3.8.1 - Investigación Científica	0
3.8.2 - Desarrollo Tecnológico	0
3.8.3 - Servicios Científicos y Tecnológicos	0
3.8.4 - Innovación	0
3.9. - OTRAS INDUSTRIAS Y OTROS ASUNTOS ECONOMICOS	0
3.9.1 - Comercio, Distribución, Almacenamiento y Depósito	0
3.9.2 - Otras Industrias	0
3.9.3 - Otros Asuntos Económicos	0

TESORERÍA

Av. Primero de Julio SN Colonia: Centro C.P. 24330

Candelaria, Campeche, México.

T. 982-8260420

E. tesoreriacandelaria2021@gmail.com



4 - OTRAS NO CLASIFICADAS EN FUNCIONES ANTERIORES	500,000.00
4.1. - TRANSACCIONES DE LA DEUDA PUBLICA / COSTO FINANCIERO DE LA DEUDA	0
4.1.1 - Deuda Pública Interna	0
4.1.2 - Deuda Pública Externa	0
4.2. - TRANSFERENCIAS, PARTICIPACIONES Y APORTACIONES ENTRE DIFERENTES NIVELES Y ORDENES DE GOBIERNO	0
4.2.1 - Transferencias entre Diferentes Niveles y Ordenes de Gobierno	0
4.2.2 - Participaciones entre Diferentes Niveles y Ordenes de Gobierno	0
4.2.3 - Aportaciones entre Diferentes Niveles y Ordenes de Gobierno	0
4.3. - SANEAMIENTO DEL SISTEMA FINANCIERO	0
4.3.1 - Saneamiento del Sistema Financiero	0
4.3.2 - Apoyos IPAB	0
4.3.3 - Banca de Desarrollo	0
4.3.4 - Apoyo a los programas de reestructura en unidades de inversión (UDIS)	0
4.4. - ADEUDOS DE EJERCICIOS FISCALES ANTERIORES	500,000.00
4.4.1 - Adeudos de Ejercicios Fiscales Anteriores	500,000.00
Total General	557,159,195.00

Artículo 16.- El Presupuesto de Egresos Municipal del ejercicio 2022 con base en la clasificación programática, se distribuye como a continuación se indica:

CLASIFICACIÓN PROGRAMÁTICA (CP)

CLASIFICACION PROGRAMATICA		Presupuesto Aprobado
Subsidios: Sector Social y Privado o Entidades Federativas y Municipios		-
Sujetos a Reglas de Operación	S	-
Otros Subsidios	U	-
Desempeño de las Funciones		556,659,195
Prestación de Servicios Públicos	E	556,659,195
SEGURIDAD Y CERTEZA		7,962,841
ADMINISTRACION PUBLICA EFICIENTE		28,992,545
REGULACION DE LA ADMINISTRACION		6,559,458
FINANZAS PUBLICAS SANAS		9,200,014
CONTROL DEL GASTO PUBLICO		3,407,329
MUNICIPIO SEGURO		8,595,873
FORTALECIMIENTO DE LA REGLAMENTACION JURIDICA		9,311,066
AGUA POTABLE		10,063,159
DESARROLLO CULTURAL Y DEPORTIVO		16,495,482
MEDIO AMBIENTE		10,641,197
DESARROLLO TERRITORIAL		3,199,900
COMBATE A LA MARGINACION Y POBREZA		9,962,556
REINGENIERIA INSTITUCIONAL		11,390,102
SERVICIOS PUBLICOS DE CALIDAD		420,877,674

TESORERÍA

Av. Primero de Julio SN Colonia: Centro C.P. 24330

Candelaria, Campeche, México.

T. 982-8260420

E. tesoreriacandelaria2021@gmail.com

Candelaria
En Acción

Provisión de Bienes Públicos	B	-
Planeación, seguimiento y evaluación de políticas públicas	P	-
Promoción y fomento	F	-
Regulación y supervisión	G	-
Funciones de las Fuerzas Armadas (Únicamente Gobierno Federal)	A	-
Específicos	R	-
Proyectos de Inversión	K	-
Administrativos y de Apoyo		-
Apoyo al proceso presupuestario y para mejorar la eficiencia institucional	M	-
Apoyo a la función pública y al mejoramiento de la gestión	O	-
Operaciones ajenas	W	-
Compromisos		-
Obligaciones de cumplimiento de resolución jurisdiccional	L	-
Desastres Naturales	N	-
Obligaciones		-
Pensiones y jubilaciones	J	-
Aportaciones a la seguridad social	T	-
Aportaciones a fondos de estabilización	Y	-
Aportaciones a fondos de inversión y reestructura de pensiones	Z	-
Programas de Gasto Federalizado		-
Gasto Federalizado	I	-
Participaciones a entidades federativas y municipios		-
Participaciones a entidades federativas y municipios	C	-
Costo financiero, deuda o apoyos a deudores y ahorradores de la banca		-
Costo financiero, deuda o apoyos a deudores y ahorradores de la banca	D	-
Adeudos de ejercicios fiscales anteriores		500,000
Adeudos de ejercicios fiscales anteriores	H	500,000
DEUDA PUBLICA		500,000
Total General		\$ 557,159,195.00

Todos los programas presupuestarios deberán contener los elementos establecidos en el artículo 113 de la Ley Orgánica de los Municipios del Estado de Campeche.

TESORERÍA

Av. Primero de Julio SN Colonia: Centro C.P. 24330

Candelaria, Campeche, México.

T. 982-8260420

E. tesoreriacandelaria2021@gmail.com



GOBIERNO MUNICIPAL
Candelaria
En Acción

Artículo 17.- El Presupuesto de Egresos Municipal del ejercicio 2022 se distribuye en los siguientes programas y proyectos:

PROGRAMAS Y PROYECTOS

Concepto	Presupuesto Aprobado
SEGURIDAD Y CERTEZA	7,962,841
ADMINISTRACION PUBLICA EFICIENTE	28,992,545
REGULACION DE LA ADMINISTRACION	6,559,458
FINANZAS PUBLICAS SANAS	9,700,014
CONTROL DEL GASTO PUBLICO	3,407,329
MUNICIPIO SEGURO	8,595,873
FORTALECIMIENTO DE LA REGLAMENTACION JURIDICA	9,311,066
AGUA POTABLE	10,063,159
DESARROLLO CULTURAL Y DEPORTIVO	16,495,482
MEDIO AMBIENTE	10,641,197
DESARROLLO TERRITORIAL	3,199,900
COMBATE A LA MARGINACION Y POBREZA	9,962,556
REINGENIERIA INSTITUCIONAL	11,390,102
SERVICIOS PUBLICOS DE CALIDAD	35,264,780
Total General	171,546,301
Convenios de Programas Federales	-
Fondo de Aportaciones para la Infraestructura Social Municipal (FISM)	122,324,284.00
Fondo de Aportaciones para el Fortalecimiento de los Municipios (FORTAMUN)	35,140,786.00
Cultura del Agua	100,000.00
Devolución de Derechos PRODDER	170,000.00
Obras y Acciones	224,729,428.00
Fondo para entidades Federativas y Municipios Productores de Hidrocarburos	1,148,396.00
Programa de Inversión en Infraestructura a las Juntas Municipales	2,000,000.00
Total 3.1.1.1.1 - Órgano Ejecutivo Municipal (Ayuntamiento)	385,612,894.00
Total de Programas y Proyectos	557,159,195.00

TESORERÍA

Av. Primero de Julio SN Colonia: Centro C.P. 24330
 Candelaria, Campeche, México.
 T. 982-8260420
 E. tesoreriacandelaria2021@gmail.com



Artículo 18.- A continuación, y con fines informativos se presenta el desagregado de las transferencias presupuestadas para las Entidades del Municipio de Candelaria, Campeche con base en la clasificación por objeto del gasto a nivel capítulo:

ENTIDADES

CA 3.1.1.0.0 Gobierno General Municipal	Presupuesto Aprobado
3.1.1.2.0 Entidades Paraestatales y Fideicomisos No Empresariales y No Financieros	10,800,000.00
Sistema Municipal para el Desarrollo Integral de la Familia de Candelaria	10,800,000.00
Total 3.1.1.0.0 Gobierno General Municipal	10,800,000.00
Total	10,800,000.00
CA 3.1.2.0.0 Entidades Paramunicipales Empresariales No Financieras con Participación Estatal Mayoritaria	Presupuesto Aprobado
3.1.2.2.0 Fideicomisos Paramunicipales Empresariales No Financieros con Participación Estatal Mayoritaria	-
Total 3.1.2.0.0 Entidades Paramunicipales Empresariales No Financieras con Participación Estatal Mayoritaria	
CA 3.2.4.0.0 Fideicomisos Financieros Públicos con Participación Estatal Mayoritaria	Presupuesto Aprobado
3.2.4.1.0 Fondos de Inversión fuera del Mercado de Dinero	-
3.2.4.2.0 Otros Intermediarios Financieros, excepto Sociedades de Seguros y Fondos de Pensiones	-
3.2.4.3.0 Auxiliares Financieros	-
3.2.4.4.0 Instituciones Financieras Cautivas y Prestamistas de Dinero	-
3.2.4.5.0 Sociedades de Seguros (SS) y Fondos de Pensiones (FP)	-
Total 3.2.4.0.0 Fideicomisos Financieros Públicos con Participación Estatal Mayoritaria	-

Sistema Municipal para el Desarrollo Integral de la Familia de Candelaria	Presupuesto Aprobado
1000 - Servicios personales	\$ 8,647,200.00
2000 - Materiales y suministros	808,600.00
3000 - Servicios generales	1,058,600.00
4000 - Transferencias, asignaciones, subsidios y otras ayudas	120,000.00
5000 - Bienes muebles, inmuebles e intangibles	151,200.00
6000 - Inversión pública	-
7000 - Inversiones financieras y otras provisiones	-
8000 - Participaciones y aportaciones	-
9000 - Deuda pública	14,400.00
Total General	\$ 10,800,000.00

TESORERÍA

Av. Primero de Julio SN Colonia: Centro C.P. 24330

Candelaria, Campeche, México.

T. 982-8260420

E. tesoreriacandelaria2021@gmail.com



Candelaria
En Acción

Artículo 19.- Las Erogaciones previstas en las Juntas, Comisarías y Agencias Municipales en el año 2022, en términos de lo dispuesto en el artículo 66 de la Ley de Coordinación Hacendaria del Estado de Campeche, asciende a la cantidad de **\$7,443,485.11** (Son: Siete Millones cuatrocientos cuarenta y tres mil cuatrocientos ochenta y cinco pesos 11/100 M.N.) de los cuales el municipio aporta **\$ 5,783,309.34** (Son: Cinco millones ciento cincuenta y siete mil, cuatrocientos un pesos 83/100 M.N.) y el Estado **\$ 1,660,175.77** (Son: Un millón seiscientos sesenta mil ciento setenta y cinco pesos 77/100 M.N.) y se desglosa de la siguiente forma:

AUTORIDADES AUXILIARES

Nº	Localidad	IMPORTE MENSUAL	IMPORTE ANUAL	APORTACION ESTATAL 7%	APORTACION MUNICIPAL 93%
1	MONCLOVA	127,087.78	1,525,053.36	85,053.36	1,440,000.00
2	MIGUEL HIDALGO	129,450.72	1,553,408.64	113,408.64	1,440,000.00
	TOTAL	256,538.50	3,078,462.00	198,462.00	2,880,000.00

Nº	Localidad	IMPORTE MENSUAL	IMPORTE ANUAL	APORTACION ESTATAL 7%	APORTACION MUNICIPAL 93%
1	MIGUEL ALEMAN	20,000.00	240,000.00	83,647.91	156,352.08
2	NUEVA ROSITA	15,000.00	180,000.00	62,735.93	117,264.06
3	EL DESENGAÑO	20,000.00	240,000.00	83,647.91	156,352.08
4	LA ESMERALDA	13,500.00	162,000.00	56,462.34	105,537.65
5	PEJELAGARTO	20,000.00	240,000.00	83,647.91	156,352.08
6	BENITO JUAREZ	27,000.00	324,000.00	112,924.68	211,075.31
7	NUEVO COAHUILA	14,000.00	168,000.00	58,553.54	109,446.46
8	EL NARANJO	25,000.00	300,000.00	104,559.89	195,440.10
9	SAN JUAN ARROYO LAS GOLONDRINAS	13,500.00	162,000.00	56,462.34	105,537.65
10	VENUSTIANO CARRANZA	13,500.00	162,000.00	56,462.34	105,537.65
11	PEDRO BARANDA	13,500.00	162,000.00	56,462.34	105,537.65
12	ESTADO DE MEXICO	13,500.00	162,000.00	56,462.34	105,537.65
13	EL PAÑUELO	10,000.00	120,000.00	41,823.96	78,176.04
14	LAS GOLONDRINAS	-	90,000.00	-	90,000.00

TESORERÍA

Av. Primero de Julio SN Colonia: Centro C.P. 24330

Candelaria, Campeche, México.

T. 982-8260420

E. tesoreriacandelaria2021@gmail.com



Candelaria
En Acción

15	SAN MIGUEL	-	90,000.00	-	90,000.00
	TOTAL	218,500.00	2,802,000.00	913,853.42	1,888,146.47

Nº	Localidad	IMPORTE MENSUAL	IMPORTE ANUAL	APORTACION ESTATAL 7%	APORTACION MUNICIPAL 93%
1	RIO CARIBE	2,272.00	27,264.00	9,502.40	8,880.88
2	SAN DIMAS	1,085	13,020.00	4,537.90	8,482.10
3	GRAL. LAZARO CARDENAS	2,385	28,620.00	9,975.01	18,644.99
5	EL LUINAL	1,443	17,316.00	6,035.20	11,280.80
6	TENANCINGO	1,442	17,304.00	6,031.01	11,272.98
7	FRANCISCO I. MADERO 2	1,443	17,316.00	6,035.20	11,280.80
8	RANCHERIA EL TASISTAL	1,201	14,412.00	5,023.06	9,388.94
9	LAS DELICIAS	1,443	17,316.00	6,035.20	11,280.80
10	EL OTOÑO	1,256	15,072.00	5,253.09	9,818.91
11	LA MISTERIOSA	1,363	16,356.00	5,700.61	10,655.39
12	ESTRELLA DEL SUR	1,684	20,208.00	7,043.15	13,164.85
13	FRANCISCO J. MUJICA	2,385	28,620.00	9,975.01	18,644.99
14	CORTE PAJARAL	1,201	14,412.00	5,023.06	9,388.94
15	SAN JOSE DE LA MONTAÑA	1,122	13,464.00	4,692.65	8,771.35
16	PABLO GARCIA	2,385	28,620.00	9,975.01	18,644.99
17	SANTO DOMINGO	1,442	17,304.00	6,031.01	11,272.98
18	EL TIGRE	1,201	14,412.00	5,023.06	9,388.94
19	EL PORVENIR	1,443	17,316.00	6,035.20	11,280.80
20	LAS PALMITAS	1,201	14,412.00	5,023.06	9,388.94
21	PARAISO NUEVO	1,443	17,316.00	6,035.20	11,280.80
22	EL RELAMPAGO	963	11,556.00	4,027.65	7,528.35
23	LAS GOLONDRINAS	2,385	7,155.00	2,493.75	4,661.25

TESORERÍA

Av. Primero de Julio SN Colonia: Centro C.P. 24330

Candelaria, Campeche, México.

T. 982-8260420

E. tesoreriacandelaria2021@gmail.com



24	NUEVO TABASCO	963	11,556.00	4,027.65	7,528.35
25	NUEVA LUCHA	1,201	14,412.00	5,023.06	9,388.94
26	LA TOMBOLA	1,085	13,020.00	4,537.90	8,482.10
27	SAN MANUEL NUEVO CANUTILLO	1,684	20,208.00	7,043.15	13,164.85
28	EL CUERVO	963	11,556.00	4,027.65	7,528.35
29	DELICIAS II	1,256	15,072.00	5,253.09	9,818.91
30	ARROYO DE CUBA	1,375	16,500.00	5,750.79	10,749.21
31	SANTA LUCIA	1,554	18,648.00	6,499.44	12,148.56
32	LA ZANJA (LA PALMA)	1,442	17,304.00	6,031.01	11,272.98
33	EL POCITO	1,443	17,316.00	6,035.20	11,280.80
34	NUCLEO AGRARIO SOLIDARIDAD	1,363	16,356.00	5,700.61	10,655.39
35	EL SALVAJE	2,272	27,264.00	9,502.40	17,761.60
36	LA ESPERANZA	1,442	17,304.00	6,031.01	11,272.98
37	JUSTO SIERRA MENDEZ	2,385	28,620.00	9,975.01	18,644.99
38	ISLA PARAISO	963	11,556.00	4,027.65	7,528.35
39	LA FORTUNA	1,201	14,412.00	5,023.06	9,388.94
40	EL DESTINO	1,136	13,632.00	4,751.20	8,880.80
41	LA FLORIDA	1,085	13,020.00	4,537.90	8,482.10
42	RANCHERIA SAN JUAN PIMENTAL I	2,459	29,508.00	10,284.51	19,223.49
43	SAN RAFAEL	1,442	17,304.00	6,031.01	11,272.98
44	SAN MIGUEL DE ALLENDE	963	11,556.00	4,027.65	7,528.35
45	ALIANZA PRODUCTOR A	2,272	27,264.00	9,502.40	17,761.60
46	LAGUNA SAN RAMON N° 1	963	11,556.00	4,027.65	7,528.35
47	EMILIANO ZAPATA	2,272	27,264.00	9,502.40	17,761.60
48	CUAUHTEMO C	1,443	17,316.00	6,035.20	11,280.80

TESORERÍA

Av. Primero de Julio SN Colonia: Centro C.P. 24330

Candelaria, Campeche, México.

T. 982-8260420

E. tesoreriacandelaria2021@gmail.com



49	NUEVA ESPERANZA	1,443	17,316.00	6,035.20	11,280.80
50	EL DIAMANTE	1,256	15,072.00	5,253.09	9,818.91
51	HECTOR PEREZ MORALES	1,443	17,316.00	6,035.20	11,280.80
52	VICENTE GUERRERO I	2,156	25,872.00	9,017.24	16,854.75
53	LA PAZ	1,363	16,356.00	5,700.61	10,655.39
54	FLOR DE CHIAPAS	1,443	17,316.00	6,035.20	11,280.80
55	LAS PALOMAS 1 (SAN FERNANDO)	1,122	13,464.00	4,692.65	8,771.35
56	EL MAMEY	1,443	17,316.00	6,035.20	11,280.80
57	LA LUCHA	1,495	17,940.00	6,252.68	11,687.32
58	IGNACIO MAGDALENO	963	11,556.00	4,027.65	7,528.35
59	RANCHERIA SALSIPUEDE S	963	11,556.00	4,027.65	7,528.35
60	EL FAISAN	1,085	13,020.00	4,537.90	8,482.10
61	LAGUNA SAN RAMON	963	11,556.00	4,027.65	7,528.35
62	TRES DE MAYO 2	1,136	13,632.00	4,751.20	8,880.80
63	EL TULIPAN	1,201	14,412.00	5,023.06	9,388.94
64	EL RAMONAL	1,684	20,208.00	7,043.15	13,164.85
65	ANTONIO GONZALEZ CURI	963	11,556.00	4,027.65	7,528.35
66	EL TIGRE II	1,188	14,256.00	4,968.69	9,287.31
67	LAS DELICIAS I	1,085	13,020.00	4,537.90	8,482.10
68	BALAN-KAX	963	11,556.00	4,027.65	7,528.35
69	ADOLFO LOPEZ MATEOS	1,122	13,464.00	4,692.65	8,771.35
70	LA PELUZA	1,085	13,020.00	4,537.90	8,482.10
71	SALTO GRANDE	963	11,556.00	4,027.65	7,528.35
72	EL PEDREGAL	2,385	28,620.00	9,975.01	18,644.99

GOBIERNO MUNICIPAL
Candelaria
En Acción

TESORERÍA

Av. Primero de Julio SN Colonia: Centro C.P. 24330

Candelaria, Campeche, México.

T. 982-8260420

E. tesoreriacandelaria2021@gmail.com



73	PRIMER PRESIDENTE DE MEXICO	1,201	14,412.00	5,023.06	9,388.94
74	SAN MIGUEL	1,915	5,745.00	2,002.32	3,742.68
75	NARCIZO MENDOZA	1,442	17,304.00	6,031.01	11,272.98
76	PIMENTAL II	1,229	14,748.00	5,140.16	9,607.84
77	PALOMAS II	963	11,556.00	4,027.65	7,528.35
78	CAMPO LA OLLA	1,201	14,412.00	5,023.06	9,388.94
79	LAGUNA PERDIDA	1,363	16,356.00	5,700.61	10,655.39
80	AGUAS MALAS	1,201	14,412.00	5,023.06	9,388.94
81	SANTA ROSA	1,085	13,020.00	4,537.90	8,482.10
82	AGUA AZUL	1,308	15,696.00	5,470.57	10,225.43
83	PABLO TORRES BURGOS	1,684	20,208.00	7,043.15	13,164.85
84	ARROYO JULUBAL	1,375	16,500.00	5,750.79	10,749.21
85	EL TABLON	1,308	15,696.00	5,470.57	10,225.43
86	EL MACHETAZO	1,443	17,316.00	6,035.20	11,280.80
87	EL PULGUERO	1,256	15,072.00	5,253.09	9,818.91
88	RANCHERIA TRES DE MAYO	963	11,556.00	4,027.65	7,528.35
89	LA PEREGRINA	963	11,556.00	4,027.65	7,528.35
90	EL ENCANTO	1,308	15,696.00	5,470.57	10,225.43
91	VICENTE GUERRERO II	1,201	14,412.00	5,023.06	9,388.94
92	TRES REYES	1,308	15,696.00	5,470.57	10,225.43
93	EL CHILAR	1,201	14,412.00	5,023.06	9,388.94
94	VICENTE LOMBARDO TOLEDANO	1,564	18,768.00	6,541.27	12,226.73
95	LA UNION	1,495	17,940.00	6,252.68	11,687.32
96	NUEVO COMALCALCO	1,549	18,588.00	6,478.53	12,109.47
97	NUEVA ROSITA II	963	11,556.00	4,027.65	7,528.35

TESORERÍA

Av. Primero de Julio SN Colonia: Centro C.P. 24330

Candelaria, Campeche, México.

T. 982-8260420

E. tesoreriacandelaria2021@gmail.com



GOBIERNO MUNICIPAL
Candelaria
En Acción

TOTAL	134,217.00	1,563,022.22	547,860.35	1,015,162.87
--------------	-------------------	---------------------	-------------------	---------------------

TESORERÍA

Av. Primero de Julio SN Colonia: Centro C.P. 24330

Candelaria, Campeche, México.

T. 982-8260420

E. tesoreriacandelaria2021@gmail.com



PEJELAGARTO	ENERO	FEB	MARZO	ABRIL	MAYO	JUNIO	JULIO	AGOSTO	SEP	OCT	NOV	DIC	TOTAL
GASTO CORRIENTE	\$ 5,000	5,000	5,000	5,000	5,000	5,000	5,000	5,000	5,000	5,000	5,000	5,000	\$ 60,000
OBRAS PUBLICAS	15,000	15,000	15,000	15,000	15,000	15,000	15,000	15,000	15,000	15,000	15,000	15,000	180,000
TOTAL	\$ 20,000	20,000	20,000	20,000	20,000	20,000	20,000	20,000	20,000	20,000	20,000	20,000	\$ 240,000

ESTADO DE MEXICO	ENERO	FEB	MARZO	ABRIL	MAYO	JUNIO	JULIO	AGOSTO	SEP	OCT	NOV	DIC	TOTAL
GASTO CORRIENTE	\$ 3,375	3,375	3,375	3,375	3,375	3,375	3,375	3,375	3,375	3,375	3,375	3,375	\$ 40,500
OBRAS PUBLICAS	10,125	10,125	10,125	10,125	10,125	10,125	10,125	10,125	10,125	10,125	10,125	10,125	121,500
TOTAL	\$ 13,500	13,500	13,500	13,500	13,500	13,500	13,500	13,500	13,500	13,500	13,500	13,500	\$ 162,000

DESENGAÑO	ENERO	FEB	MARZO	ABRIL	MAYO	JUNIO	JULIO	AGOSTO	SEP	OCT	NOV	DIC	TOTAL
GASTO CORRIENTE	\$ 5,000	5,000	5,000	5,000	5,000	5,000	5,000	5,000	5,000	5,000	5,000	5,000	\$ 60,000
OBRAS PUBLICAS	15,000	15,000	15,000	15,000	15,000	15,000	15,000	15,000	15,000	15,000	15,000	15,000	180,000
TOTAL	\$ 20,000	20,000	20,000	20,000	20,000	20,000	20,000	20,000	20,000	20,000	20,000	20,000	\$ 240,000

ESMERALDA	ENERO	FEB	MARZO	ABRIL	MAYO	JUNIO	JULIO	AGOSTO	SEP	OCT	NOV	DIC	TOTAL
GASTO CORRIENTE	\$ 3,375	3,375	3,375	3,375	3,375	3,375	3,375	3,375	3,375	3,375	3,375	3,375	\$ 40,500
OBRAS PUBLICAS	10,125	10,125	10,125	10,125	10,125	10,125	10,125	10,125	10,125	10,125	10,125	10,125	121,500
TOTAL	\$ 13,500	13,500	13,500	13,500	13,500	13,500	13,500	13,500	13,500	13,500	13,500	13,500	\$ 162,000

SAN JUAN	ENERO	FEB	MARZO	ABRIL	MAYO	JUNIO	JULIO	AGOSTO	SEP	OCT	NOV	DIC	TOTAL
----------	-------	-----	-------	-------	------	-------	-------	--------	-----	-----	-----	-----	-------

TESORERÍA

Av. Primero de Julio SN Colonia: Centro C.P. 24330

Candelaria, Campeche, México.

T. 982-8260420

E. tesoreriacandelaria2021@gmail.com



GOBIERNO MUNICIPAL
Candelaria

7,500 *Asignación*

OBRAS PUBLICAS	7,500	7,500	7,500	7,500	7,500	7,500	7,500	7,500	7,500	7,500	7,500	7,500	90,000
TOTAL	\$ 10,000	10,000	10,000	10,000	10,000	10,000	10,000	10,000	10,000	10,000	10,000	10,000	\$ 120,000

GRAN TOTAL \$ 2,622,000.00

TESORERÍA

Av. Primero de Julio SN Colonia: Centro C.P. 24330

Candelaria, Campeche, México.

T. 982-8260420

E. tesoreriacandelaria2021@gmail.com



Artículo 20.- En el presente presupuesto no se desglosa el presupuesto asignado para la impartición de la justicia municipal, debido a que no se asignan partidas para erogar recursos de ese tipo.

IMPARTICIÓN DE JUSTICIA MUNICIPAL

Justicia Municipal	Presupuesto Aprobado
<i>No se contemplan asignaciones presupuestarias destinadas a la impartición de la justicia municipal para el ejercicio fiscal 2022.</i>	0
Total General	0

Artículo 21.- Invertir en la infancia y la adolescencia es estratégico para el desarrollo del país y el presupuesto es la expresión de sus prioridades, es por eso que los programas presupuestarios son los instrumentos para favorecer la equidad y el desarrollo social para obtener niños y niñas más sanos y educados, ciudadanos más empoderados y una sociedad más democrática. A continuación, se presenta el Anexo transversal para la atención de niñas, niños y adolescentes del Municipio de Candelaria, de conformidad con la Ley General de los Derechos de Niñas, Niños y Adolescentes:

ANEXO TRANSVERSAL PARA LA ATENCIÓN DE NIÑAS, NIÑOS Y ADOLESCENTES (UNICEF)

Clave Presupuestaria / Dependencia	Programa Presupuestario	Presupuesto Aprobado
Sistema Municipal para el Desarrollo Integral de la Familia de Candelaria	PROGRAMA A.N.N.A. (ATENCIÓN A NIÑOS Y NIÑAS ADOLESCENTES)	0
Total General		0

Fuente: Presupuesto de egresos para el ejercicio fiscal 2022 del Sistema Municipal para el Desarrollo Integral de la Familia de Candelaria, Campeche.

Artículo 22.- A continuación, se presentan las prioridades de gasto para el Ejercicio Fiscal 2022:

PRIORIDADES DEL GASTO

Municipio de Candelaria, Campeche	
Presupuesto de Egresos para el Ejercicio Fiscal 2022	
Prioridades de Gasto	
Prestación de Servicios Públicos	194,752,094.26
Combate a la Pobreza	26,686,554.94
Infraestructura y Urbanización	335,720,545.80

Nota: La información corresponde a los programas presupuestarios prioritarios del presente Presupuesto de Egresos Municipal 2022.

TESORERÍA

Av. Primero de Julio SN Colonia: Centro C.P. 24330

Candelaria, Campeche, México.

T. 982-8260420

E. tesoreriacandelaria2021@gmail.com



Artículo 23.- Los programas presupuestados con recursos concurrentes provenientes de transferencias federales, estatales e ingresos propios ascienden a **\$ 385,612,894** (Son: Trescientos Ochenta y cinco millones seiscientos doce mil ochocientos noventa y cuatro pesos 00/100 M.N.), distribuidos de la siguiente forma:

PROGRAMAS CON RECURSOS CONCURRENTES POR ORDEN DE GOBIERNO

Nombre del Programa	Importe Total del Programa	Ingresos Municipales	Transferencia Estatal	Transferencia Federal
Fondo para la Infraestructura Social Municipal (FISM)	122,324,284.00	-	-	122,324,284.00
Fondo para el Fortalecimiento de los Municipios (FORTAMUN)	35,140,786.00	-	-	35,140,786.00
Cultura del Agua	100,000.00	-	-	100,000.00
Devolución de Derechos PRODDER	170,000.00	-	-	170,000.00
Obras y Acciones	224,729,428.00	-	-	224,729,428.00
Fondo para entidades Federativas y Municipios Productores de Hidrocarburos	1,148,396.00	-	-	1,148,396.00
Programa de Inversión en Infraestructura a las Juntas Municipales	2,000,000.00	-	-	2,000,000.00
Total General	385,612,894.00	-	-	385,612,894.00

Artículo 24.- No se contemplan en el presente presupuesto de egresos recursos para otorgarse a organismos de la sociedad civil para el ejercicio fiscal 2022:

TRANSFERENCIAS PARA ORGANISMOS DE LA SOCIEDAD CIVIL

Partida/Nombre del Organismo de la Sociedad Civil	Presupuesto Aprobado
<i>No se contemplan asignaciones presupuestarias destinadas a organismos de la sociedad civil para el ejercicio fiscal 2022.</i>	0
Total General	0

TESORERÍA

Av. Primero de Julio SN Colonia: Centro C.P. 24330

Candelaria, Campeche, México.

T. 982-8260420

E. tesoreriacandelaria2021@gmail.com



GOBIERNO MUNICIPAL
Candelaria
En Acción

Artículo 25.- Las erogaciones previstas en el presente presupuesto para otorgar subsidios y ayudas sociales, se distribuyen conforme a las siguientes tablas:

SUBSIDIOS Y SUBVENCIONES

4300 SUBSIDIOS Y SUBVENCIONES			
Subsidio	Beneficiario	Tipo	Presupuesto Aprobado
<i>No se realizaron asignaciones presupuestarias destinadas a otorgar subsidios y subvenciones por el Municipio para el ejercicio fiscal 2022.</i>			0
Total General			0

AYUDAS SOCIALES

4400 AYUDAS SOCIALES			
Ayuda Social	Beneficiario	Tipo	Presupuesto Aprobado
4400 – Ayudas sociales	Personas físicas del Municipio de Candelaria, Campeche.	441 - Ayudas sociales a personas	7,713,000.00
4400 – Ayudas sociales	Personas físicas del Municipio de Candelaria, Campeche.	442 - Becas y otras ayudas para programas de capacitación	320,000
4400 – Ayudas sociales	Instituciones de enseñanza del Municipio de Candelaria, Campeche.	443 - Ayudas sociales a instituciones de enseñanza	1,000,000
4400 – Ayudas sociales	Instituciones sin fines de lucro del Municipio de Candelaria, Campeche.	445 - Ayudas sociales a instituciones sin fines de lucro	0
4400 – Ayudas sociales	Población del municipio de Candelaria, Campeche	448 - Ayudas por desastres naturales y otros siniestros	300,000
Total General			9,333,000.00

TESORERÍA

Av. Primero de Julio SN Colonia: Centro C.P. 24330

Candelaria, Campeche, México.

T. 982-8260420

E. tesoreriacandelaria2021@gmail.com



Artículo 26.- El gasto previsto para prestaciones sindicales se distribuye de la siguiente manera:

PRESTACIONES SINDICALES

Concepto de la Prestación	Partida Específica (COG)	CONDICIONES GENERALES DE TRABAJO CAP VII	CANTIDAD
PUNTUALIDAD Y ASISTENCIA	1541 - Prestaciones contractuales	ART 36 BIS NUMERAL XXXIV	50,000.00
BONO DIA DE LA SECRETARIA	1541 - Prestaciones contractuales	CGT CLAUSULA SEXTA PLIEGO PETITORIO	17,000.00
MEDALLA DE ORO	1541 - Prestaciones contractuales	CGT ART 70	45,000.00
BECAS UNIVERSIDAD	1541 - Prestaciones contractuales	ART 36 BIS NUMERAL IV	240,000.00
BECAS BACHILLER	1541 - Prestaciones contractuales	CGT CLAUSULA QUINTA PLIEGO PETITORIO	150,000.00
VALE UTILES ESCOLARES	1541 - Prestaciones contractuales	ART 36 BIS NUMERAL III	321,000.00
VALES DE DESPENSA	1541 - Prestaciones contractuales	ART 36 BIS NUMERAL XVI	5,315,040.00
PLAYERAS	1541 - Prestaciones contractuales	ART 36 BIS NUMERAL XXII	230,000.00
BOTAS DIELECTRICAS	1541 - Prestaciones contractuales	ART 36 BIS NUMERAL XXIII	149,800.00
PAVO NAVIDEÑO	1541 - Prestaciones contractuales	ART 36 BIS NUMERAL II	512,150.00
BONO DE FIN DE AÑO	1541 - Prestaciones contractuales	ART 36 BIS NUMERAL 1	395,900.00
CANASTA NAVIDEÑA	1541 - Prestaciones contractuales	ART 36 BIS NUMERAL XXVIII	133,250.00
BONO DEL DIA DEL PADRE	1541 - Prestaciones contractuales	ART 36 BIS NUMERAL XIX	75,500.00
BONO DEL DIA DEL NIÑO	1541 - Prestaciones contractuales	ART 36 BIS NUMERAL XXIX	63,900.00
BONO DEL DIA DE LA MADRE	1541 - Prestaciones contractuales	ART 36 BIS NUMERAL XII	35,500.00
DIA DEL EMPLEADO MPAL	1541 - Prestaciones contractuales	ART 36 BIS NUMERAL VI	235,400.00
BONO DE PRODUCTIVIDAD	1541 - Prestaciones contractuales	ART 36 BIS NUMERAL XXXIV	50,000.00
ESTIMULOS POR AÑOS DE SERVICIO	1541 - Prestaciones contractuales	ART 70 I,II,III,IV,V	1,360,000.00
FONDO DE AHORRO POR DEFUNSION	1541 - Prestaciones contractuales	ART 36 BIS NUMERAL XXVIII	19,000.00
GASTOS FUNERARIOS	1541 - Prestaciones contractuales	ART 36 BIS NUMERAL XXI	2,500.00
SEGURO DE VIDA	1541 - Prestaciones contractuales	ART 36 BIS NUMERAL X	390,000.00
DIAS 31	1541 - Prestaciones contractuales	ART 36 BIS NUMERAL XI	629,322.04
TOTAL			10,420,262.04

TESORERÍA

Av. Primero de Julio SN Colonia: Centro C.P. 24330
Candelaria, Campeche, México.
T. 982-8260420
E. tesoreriacandelaria2021@gmail.com



Artículo 27.- El gasto contemplado en el presente presupuesto corresponde únicamente al ejercicio fiscal 2022 y no cuenta con partidas que se encuentren relacionadas con erogaciones plurianuales para proyectos de inversión en infraestructura.

EROGACIONES PLURIANUALES PARA PROYECTOS DE INVERSIÓN EN INFRAESTRUCTURA

Partida	Presupuesto Aprobado
<i>No se contemplan asignaciones presupuestarias relacionadas con erogaciones plurianuales para proyectos de inversión en infraestructura.</i>	0
Total General	0

Artículo 28.- El Ayuntamiento no tiene celebrados Contratos de Colaboración Público Privada por lo que el presente presupuesto no contempla cantidades que deban pagarse por ese concepto.

CONTRATOS DE COLABORACIÓN PÚBLICO PRIVADA

Partida	Presupuesto Aprobado
<i>No se contemplan asignaciones presupuestarias relacionadas con Contratos de Colaboración Público Privada.</i>	0
Total General	0

TÍTULO SEGUNDO DE LA EJECUCIÓN Y CONTROL PRESUPUESTARIO DEL GASTO PÚBLICO

CAPÍTULO I De la Ejecución del Gasto

Artículo 29.- El Ejercicio del Gasto Público de la municipalidad se sujetará a lo previsto en el presente Presupuesto de Egresos.

En caso de existir circunstancias que motiven la realización de erogaciones adicionales al techo financiero de la partida que corresponda, la Tesorería podrá devengar o pagar los gastos que se originen, siendo que dichos movimientos, su registro y las ampliaciones presupuestales que originen se tendrán por autorizadas al aprobarse los informes a que se refiere el artículo 6 de este Presupuesto, previa exposición de las razones correspondientes; lo anterior a efecto de no limitar el adecuado funcionamiento de la Municipalidad.

Artículo 30.- En caso de que durante el ejercicio disminuyan los ingresos a los que se refiere el artículo 1 de la Ley de Ingresos del Municipio de Candelaria para el ejercicio fiscal 2022, se procederá a efectuar e instaurar las reducciones y medidas que correspondan realizar a efecto de garantizar el equilibrio presupuestal del ejercicio.

CAPÍTULO II Disposiciones de Racionalidad y Austeridad

Artículo 31.- Los Directores serán responsables de reducir selectiva y eficientemente los gastos de administración, sin detrimento de la realización oportuna y eficiente de los programas a su cargo y de la adecuada presentación de los bienes y servicios de su competencia y de la estricta observancia de las disposiciones de racionalidad, austeridad y disciplina presupuestales, contenidas en el presente capítulo. Su inobservancia o incumplimiento motivará a que se apliquen las sanciones a que haya lugar conforme a la Ley Reglamentaria del Capítulo XVII de la Constitución Política del Estado de Campeche.

Artículo 32.- Los Directores deberán coadyuvar para que las erogaciones del gasto corriente se apeguen a los presupuestos aprobados, para ello deberán establecerse medidas que fomenten el ahorro por concepto de energía eléctrica, combustibles, teléfonos, agua, materiales de oficina, impresión y fotocopios, inventarios, ocupación de espacios físicos, así como otros renglones de gasto corriente.

Artículo 33.- Los recursos financieros de que se disponga en ejercicio del presupuesto municipal, se administrará con eficiencia, eficacia, economía, transparencia y honradez para satisfacer los objetivos a los que estén destinados, tal como lo establecen los artículos 134 de la Constitución Política de los Estados Unidos Mexicanos y 105 fracción III inciso e) de la Constitución Política del Estado de Campeche, y de igual forma deberá ajustarse a los principios de honestidad, legalidad, optimización de recursos, racionalidad e interés público y social, con base en lo siguiente:

- I. No se otorgarán remuneraciones, pagos o percepciones distintas a su ingreso establecido en el Presupuesto de Egresos al Presidente Municipal, Regidores y Síndicos y a los integrantes de los Consejos Municipales.

TESORERÍA

Av. Primero de Julio SN Colonia: Centro C.P. 24330

Candelaria, Campeche, México.

T. 982-8260420

E. tesoreriacandelaria2021@gmail.com



- II.** Queda prohibido a los servidores públicos municipales obtener o tratar de obtener por el desempeño de su función, beneficios adicionales a las prestaciones que conforme al Presupuesto les deban corresponder.
- III.** El Presupuesto se utilizará para cubrir las actividades, obras y servicios previstos en los programas y planes de desarrollo de la Administración Pública Municipal.
- IV.** La programación del gasto público municipal se basará en los lineamientos y planes de desarrollo social y económico que formule el ayuntamiento.
- V.** Los programas operativos anuales se referirán a las prioridades del desarrollo integral del municipio fijadas en el programa general de gobierno y en el plan municipal de desarrollo.
- VI.** El gasto público municipal se ejercerá de acuerdo con el presupuesto de egresos aprobado y deberá ajustarse al monto asignado a los programas correspondientes.
- VII.** Ningún egreso podrá efectuarse sin que exista partida de gasto en el presupuesto de egresos y que tenga saldo suficiente para cubrirlo.
- VIII.** En lo referente a gastos de difusión, promoción y publicidad, las erogaciones se ajustarán a las necesidades presupuestales.
- IX.** La Tesorería Municipal efectuará los pagos con cargo al Presupuesto de Egresos del Municipio, cuidando en todos los casos que correspondan a compromisos efectivamente devengados, con excepción de los anticipos que se encuentren debidamente justificados y comprobados con los documentos originales respectivos.
- X.** Solamente se podrán efectuar pagos por anticipos en los casos que prevean las leyes correspondientes, debiéndose reintegrar las cantidades anticipadas que no se hubieren devengado o erogado.
- XI.** No se podrán distraer los recursos municipales a fines distintos de los señalados por las leyes y por este presupuesto.
- XII.** Los subejercicios presupuestales, excedentes, ahorros, economías o ingresos extraordinarios se aplicarán preferentemente para cubrir pasivos municipales correspondientes a egresos devengados no ejercidos ni pagados en el ejercicio 2021, siempre y cuando no tengan que reintegrarse o destinarse para un fin en específico.
- XIII.** Los déficits presupuestarios por ningún motivo afectarán los programas municipales prioritarios, y en todo caso se subsanarán con otra fuente de ingresos previa aprobación correspondiente o con la disminución del gasto corriente.
- XIV.** El H. Ayuntamiento implementará el Presupuesto Basado en Resultados (PBR) así como el Sistema de Evaluación al Desempeño (SED) de conformidad con la normatividad aplicable en la materia.

Artículo 34.- Las erogaciones por los conceptos que a continuación se indican, se sujetarán a los siguientes criterios de racionalidad y disciplina presupuestaria:

- I. **Recursos humanos.** No podrá haber crecimiento en las estructuras organizacionales, ni creación de nuevas plazas, salvo en los casos de programas nuevos o prioritarios, se limitará la contratación de personal eventual para suplir licencias o incapacidades médicas y los pagos originados por este concepto no se suplirán.
- II. **Alimentación.** La alimentación del personal al servicio del municipio, derivado del desempeño de funciones, deberán reducirse al mínimo en casos de que se requieran deberá justificarse plenamente.
- III. **Servicio telefónico.** El servicio telefónico se destinará exclusivamente para satisfacer las necesidades de carácter oficial y su uso se sustentará en criterios de racionalidad, austeridad y disciplina presupuestaria; asimismo, se deberán implementar en todas las direcciones un control de llamadas de larga distancia, nacional e internacional, así como los teléfonos celulares, con el objeto de evitar las llamadas personales. Queda prohibida a los servidores públicos la recepción de llamadas por cobrar y utilizar los servicios de líneas de entretenimiento, siendo que en su caso se aplicarán las sanciones que correspondan.
- IV. **Celulares.** El uso de telefonía celular es exclusivo del H. Cabildo y de los titulares de las direcciones. Sólo se justificará el servicio al personal de mandos medios que por sus funciones justifiquen la necesidad de su uso.
- V. **Energía eléctrica.** Los responsables de cada área de trabajo deberán promover el óptimo aprovechamiento de la luz solar, motivando a su personal a racionalizar el uso de energía eléctrica. De igual forma se deberá justificar que la iluminación esté apagada dentro de los 15 minutos posteriores a la hora de salida del personal, conservando únicamente la iluminación requerida para quien o quienes permanezcan laborando.
- VI. **Viáticos y pasajes.** Sólo se autorizarán viáticos y pasajes que estrictamente sean indispensables para el desarrollo de las funciones encomendadas debiéndose reducir al mínimo la duración de las comisiones y cuidar que sólo concurren a ellas los servidores públicos realmente necesarios. Su otorgamiento se sustentará en criterios de austeridad y racionalidad presupuestaria y su ejercicio se realizará en función de las necesidades de servicio oficial y en cumplimiento de los programas, metas y objetivos que se tengan encomendados. Su pago se sujetará a lo establecido en el tabulador de viáticos, combustible y hospedaje aprobado por el H. Cabildo.
- VII. **Fotocopiado.** El uso de este servicio deberá restringirse únicamente para asuntos de carácter oficial. Cuando se emitan escritos, solamente se marcará copia a terceras personas cuya participación en el asunto sea estrictamente indispensable.
- VIII. **Combustible.** Las dependencias y entidades deberán llevar control mediante bitácoras del uso de la plantilla vehicular y de las dotaciones de combustibles asignadas, tomando en cuenta las medidas de racionalidad y austeridad establecidas.
- IX. **Bienes muebles.** Todas las adquisiciones de bienes muebles e informáticos de las diversas áreas que conforman el ayuntamiento, deberán realizarse a través de la Dirección de Oficialía Mayor y su autorización estará condicionada a la reposición de aquellos bienes que por su uso ameriten renovación y que se cuenten con los recursos presupuestales necesarios para adquirirlos.

TESORERÍA

Av. Primero de Julio SN Colonia: Centro C.P. 24330

Candelaria, Campeche, México.

T. 982-8260420

E. tesoreriacandelaria2021@gmail.com



- X. Materiales.** Las direcciones deberán establecer medidas administrativas para abatir el gasto corriente, procurando el uso racional de los materiales y suministros. Los equipos y materiales del municipio, única y exclusivamente serán para uso oficial.
- XI. Equipo de cómputo.** Las adquisiciones de equipo de cómputo se realizarán bajo criterios de racionalidad y compatibilidad con los equipos existentes solamente bajo estricto análisis y supervisión de las especificaciones técnicas de los mismos, a cargo de la Dirección de Oficialía Mayor.

Para racionalizar el uso de los equipos de cómputo se deberá capacitar al personal en el manejo de los equipos y asignar computadoras solamente al personal que por sus actividades lo requiere. En la distribución de computadoras se deberán dejar equipos nuevos en las áreas críticas y los de mayor antigüedad en áreas de soporte. De igual forma se deberá restringir el uso irracional de las impresoras y el papel y control de los horarios de uso de los equipos de cómputo para el ahorro de energía eléctrica.

- XII. Publicaciones.** Las erogaciones que se realicen por concepto de publicaciones, inserciones, anuncios y demás de naturaleza similar, deberán contar invariablemente con la autorización previa y por escrito del Presidente Municipal y de la Oficialía Mayor de conformidad con la disponibilidad de los recursos financieros.
- XIII. Diarios y revistas.** Las suscripciones a diarios y revistas, se deberán reducir al mínimo indispensablemente y deberán estar relacionadas con las actividades sustantivas de la dependencia o entidad.
- XIV. Gastos a comprobar.** Se establece como plazo máximo para comprobación de gastos 72 horas a partir de la fecha de emisión del cheque y no podrá expedirse otro cheque por el mismo concepto en tanto no comprueben el recurso otorgado anteriormente.

CAPÍTULO III**De los Servicios Personales**

Artículo 35.- En el ejercicio fiscal 2022, la Administración Pública Municipal contará con 616 plazas de conformidad con lo siguiente:

TABULADOR DE PLAZAS

PUESTOS	PLAZA
PRESIDENTE MUNICIPAL	1
SINDICOS Y REGIDORES	10
DIRECTOR	11
SECRETARIO DEL H. AYUNTAMIENTO	1
TESORERO MUNICIPAL	1
TITULAR DEL ORGANO INTERNO DE CONTROL	1
ASESOR	1
SUBDIRECTOR	14
JEFE DE DEPARTAMENTO	26
JEFE DE LA OFICINA DE LA PRESIDENCIA MUNICIPAL	1
COORDINADOR	4
AUXILIAR OPERATIVO	74
TECNICO ESPECIALIZADO	63
AUXILIAR ADMINISTRATIVO	116
TITULAR DE COMUNICACIÓN SOCIAL	1
JEFE DE AREA	34
JEFE DE OFICINA	2
SUPERVISOR	6
INSTRUCTOR Y OPERADOR	28
SECRETARIA	22
RECOLECTOR DE BASURA	35
ELECTRICISTA	16
AFANADOR	28
PRIMER OFICIAL	1
OFICIAL	1
AGENTE	34
CHOFER	24
VELADOR	34
HERRERO	3
BARRANDERO	18

TESORERÍA

Av. Primero de Julio SN Colonia: Centro C.P. 24330

Candelaria, Campeche, México.

T. 982-8260420

E. tesoreriacandelaria2021@gmail.com



GOBIERNO MUNICIPAL
Candelaria
En Acción

PARAMEDICO	8
PENSIONADO	12
CRONISTA	1
BOMBERO	9
TOTAL DE PLAZAS	641

Nota: En el presente cuadro desglosan todas las plazas autorizadas Confianza y Sindicato, incluidas las del personal de seguridad pública municipal.

Total Plaza	
Personal Sindicato	213
Personal Confianza	428
	641

TESORERÍA

Av. Primero de Julio SN Colonia: Centro C.P. 24330

Candelaria, Campeche, México.

T. 982-8260420

E. tesoreriacandelaria2021@gmail.com



Artículo 36.- Los servidores públicos ocupantes de las plazas a que se refiere el artículo anterior, percibirán las remuneraciones que se determinen en los Tabuladores Salariales siguientes; los cuales se integran en el presente Presupuesto de Egresos, con base en lo establecido en los artículos 115 fracción IV y 127 de la Constitución Política de los Estados Unidos Mexicanos; 121 de la Constitución Política del Estado de Campeche; y 144 fracción V de la Ley Orgánica de los Municipios del Estado de Campeche:

TABULADOR DE SUELDOS MENSUAL EJERCICIO FISCAL 2022**H. AYUNTAMIENTO DE CANDELARIA**

PUESTOS	PLAZA	Remuneraciones Base Mensuales				Prestaciones de Ley				Remuneraciones Adicionales	
		Sueldo Base		Compensación		Prima Vacacional		Aguinaldo		Prestaciones Sindicales	
		De	Hasta	De	Hasta	De	Hasta	De	Hasta	De	Hasta
PRESIDENTE MUNICIPAL	1	47,000.00	169,000.00			11,750.00	42,250.00	86,166.67	309,833.33		
SINDICOS Y REGIDORES	10	28,000.00	119,900.00			7,000.00	29,975.00	51,333.33	219,816.67		
DIRECTOR	11	28,000.00	55,000.00	5,000.00	15,000.00	8,250.00	17,500.00	60,500.00	105,000.00		
SECRETARIO DEL H. AYUNTAMIENTO	1	28,000.00	55,000.00	5,000.00	15,000.00	8,250.00	17,500.00	60,500.00	105,000.00		
TESORERO MUNICIPAL	1	28,000.00	55,000.00	5,000.00	15,000.00	8,250.00	17,500.00	60,500.00	105,000.00		
TITULAR DEL ORGANISMO INTERNO DE CONTROL	1	28,000.00	55,000.00	5,000.00	15,000.00	8,250.00	17,500.00	60,500.00	105,000.00		
ASESOR	1	28,000.00	40,000.00	5,000.00	15,000.00	8,250.00	13,750.00	60,500.00	82,500.00		
SUBDIRECTOR	14	16,000.00	38,000.00	5,000.00	15,000.00	5,250.00	13,250.00	38,500.00	79,500.00	31,000.00	83,000.00
JEFE DE DEPARTAMENTO	26	10,000.00	30,000.00	5,000.00	15,000.00	3,750.00	11,250.00	27,500.00	67,500.00	31,000.00	83,000.00
JEFE DE LA OFICINA DE LA PRESIDENCIA MUNICIPAL	1	17,000.00	24,000.00	5,000.00	15,000.00	5,500.00	9,750.00	40,333.33	58,500.00		
COORDINADOR	4	11,000.00	22,000.00	5,000.00	15,000.00	4,000.00	9,250.00	29,333.33	55,500.00	31,000.00	83,000.00

TESORERÍA

Av. Primero de Julio SN Colonia: Centro C.P. 24330

Candelaria, Campeche, México.

T. 982-8260420

E. tesorericandelaria2021@gmail.com



GOBIERNO MUNICIPAL
Candelaria

En Acción

AUXILIAR OPERATIVO	74	5,186.10	22,200.00	500.00	2,000.00	1,421.53	6,050.00	10,424.52	36,300.00	31,000.00	83,000.00
TECNICO ESPECIALIZADO	63	5,186.10	22,200.00	500.00	2,000.00	1,421.53	6,050.00	10,424.52	36,300.00	31,000.00	83,000.00
AUXILIAR ADMINISTRATIVO	116	5,186.10	28,700.00	500.00	2,000.00	1,421.53	7,675.00	10,424.52	46,050.00	31,000.00	83,000.00
TITULAR DE COMUNICACIÓN SOCIAL	1	9,000.00	10,600.00	500.00	2,000.00	2,375.00	3,150.00	17,416.67	18,900.00		
JEFE DE AREA	34	11,500.00	18,000.00	500.00	2,000.00	3,000.00	5,000.00	22,000.00	30,000.00		
JEFE DE OFICINA	2	10,000.00	16,000.00	500.00	2,000.00	2,625.00	4,500.00	19,250.00	27,000.00		
SUPERVISOR	6	8,000.00	15,000.00	500.00	2,000.00	2,125.00	4,250.00	15,583.33	25,500.00	31,000.00	83,000.00
INSTRUCTOR Y OPERADOR	28	6,000.00	16,000.00	500.00	2,000.00	1,625.00	4,500.00	11,916.67	27,000.00	31,000.00	83,000.00
SECRETARIA	22	6,000.00	22,000.00	500.00	2,000.00	1,625.00	6,000.00	11,916.67	36,000.00	31,000.00	83,000.00
RECOLECTOR DE BASURA	35	5,186.10	22,000.00	500.00	2,000.00	1,421.53	6,000.00	10,424.52	36,000.00	31,000.00	83,000.00
ELECTRICISTA	16	5,186.10	18,500.00	500.00	2,000.00	1,421.53	5,125.00	10,424.52	30,750.00	31,000.00	83,000.00
AFANADOR	28	5,186.10	18,000.00	500.00	2,000.00	1,421.53	5,000.00	10,424.52	30,000.00	31,000.00	83,000.00
PRIMER OFICIAL	1	12,000.00	15,000.00	500.00	2,000.00	3,125.00	4,250.00	22,916.67	25,500.00		
OFICIAL	1	10,000.00	12,000.00	500.00	2,000.00	2,625.00	3,500.00	19,250.00	21,000.00		
AGENTE	34	7,000.00	10,000.00	500.00	2,000.00	1,875.00	3,000.00	13,750.00	18,000.00		
CHOFER	24	6,000.00	19,000.00	500.00	2,000.00	1,625.00	5,250.00	11,916.67	31,500.00	31,000.00	83,000.00
VELADOR	34	5,186.10	15,500.00	500.00	2,000.00	1,421.53	4,375.00	10,424.52	26,250.00	31,000.00	83,000.00
HERRERO	3	5,186.10	14,500.00	500.00	2,000.00	1,421.53	4,125.00	10,424.52	24,750.00	31,000.00	83,000.00
BARRANDERO	18	5,186.10	14,000.00	500.00	2,000.00	1,421.53	4,000.00	10,424.52	24,000.00	31,000.00	83,000.00

TESORERÍA

Av. Primero de Julio SN Colonia: Centro C.P. 24330

Candelaria, Campeche, México.

T. 982-8260420

E. tesoreriacandelaria2021@gmail.com



**TABULADOR DE SUELDOS MENSUAL 2022
H. JUNTA MUNICIPAL DE MIGUEL HIDALGO**

PLAZA TABULAR	EMPLEADO	REMUNERACIONES BASE							
		SUELDO BASE		AGUINALDO		PRIMA VACACIONAL		TOTAL REMUNERACIONES	
		DE	HASTA	DE	HASTA	DE	HASTA	DE	HASTA
PRESIDENTE MUNICIPAL	1	4,300.00	25,000.00	\$6,450.00	\$37,500.00	\$2,150.00	\$12,500.00	60,200.00	\$350,000.00
REGIDORES	4	4,300.00	16,000.00	\$6,450.00	\$24,000.00	\$2,150.00	\$8,000.00	60,200.00	\$224,000.00
SINDICO	1	4,300.00	16,000.00	\$6,450.00	\$24,000.00	\$2,150.00	\$8,000.00	60,200.00	\$224,000.00
SECRETARIO	1	4,300.00	20,000.00	\$6,450.00	\$30,000.00	\$2,150.00	\$10,000.00	60,200.00	\$280,000.00
TESORERO	1	4,300.00	20,000.00	\$6,450.00	\$30,000.00	\$2,150.00	\$10,000.00	60,200.00	\$280,000.00
SECRETARIA PARTICULAR DEL EDIL	1	3,700.00	8,000.00	\$5,550.00	\$12,000.00	\$1,850.00	\$4,000.00	51,800.00	\$112,000.00
COORD. DE SERVICIOS PUBLICOS	1	3,700.00	8,000.00	\$5,550.00	\$12,000.00	\$1,850.00	\$4,000.00	51,800.00	\$112,000.00
COORDINADOR DE AGUA POTABLE	1	3,700.00	8,000.00	\$5,550.00	\$12,000.00	\$1,850.00	\$4,000.00	51,800.00	\$112,000.00
AUXILIAR	3	3,200.00	6,000.00	\$4,800.00	\$9,000.00	\$1,600.00	\$3,000.00	44,800.00	\$84,000.00
SECRETARIA	1	3,000.00	6,000.00	\$4,500.00	\$9,000.00	\$1,500.00	\$3,000.00	42,000.00	\$84,000.00
AUXILIAR CONTABLE	1	3,400.00	7,000.00	\$5,100.00	\$10,500.00	\$1,700.00	\$3,500.00	47,600.00	\$98,000.00
AUXILIAR AGUA POTABLE	2	3,400.00	6,000.00	\$5,100.00	\$9,000.00	\$1,700.00	\$3,000.00	47,600.00	\$84,000.00
VELADOR	1	3,200.00	6,000.00	\$4,800.00	\$9,000.00	\$1,600.00	\$3,000.00	44,800.00	\$84,000.00
CHOFER	1	3,200.00	6,000.00	\$4,800.00	\$9,000.00	\$1,600.00	\$3,000.00	44,800.00	\$84,000.00
INTENDENTE	1	3,000.00	6,000.00	\$4,500.00	\$9,000.00	\$1,500.00	\$3,000.00	42,000.00	\$84,000.00
TOTAL DE PLAZAS	21	55,000.00	164,000.00	82,500.00	246,000.00	27,500.00	82,000.00	770,000.00	2,296,000.00

TESORERÍA

Av. Primero de Julio SN Colonia: Centro C.P. 24330

Candelaria, Campeche, México.

T. 982-8260420

E. tesoreriacandelaria2021@gmail.com



**TABULADOR DE SUELDOS MENSUAL 2022
H. JUNTA MUNICIPAL DE MONCLOVA**

Nivel Del Tabulador	Plaza Tabular	No. De empleados	Remuneraciones Base						Remuneraciones Adicionales				Total Remuneraciones	
			Sueldo Base		Aguinaldo		Prima Vacacional		Prestaciones Sindicales		Asignación Y/O Compensación			
			De	Hasta	De	Hasta	De	Hasta	De	Hasta	De	Hasta	De	Hasta
I	Presidente Municipal	1	5,500.00	\$7,936.24	\$8,250.00	\$11,904.36	\$1,375.00	\$1,984.06					\$15,125.00	\$ 21,824.66
I	Regidores	4	2,500.00	3,006.54	3,333.33	4,509.81	625.00	751.64					6,458.33	8,267.99
I	Síndicos	1	2,500.00	3,006.54	3,333.33	4,509.81	625.00	751.64					6,458.33	8,267.99
I	Tesorero Municipal	1	5,500.00	7,936.24	7,333.33	11,904.36	1,375.00	1,984.06					14,208.33	21,824.66
I	Contralor Interno	1	5,000.00	6,003.58	6,666.67	9,005.37	1,250.00	1,500.90					12,916.67	16,509.85
II	Coordinadora	1	3,400.00	4,946.71	4,533.33	7,420.07	850.00	1,236.68					8,783.33	13,603.45
III	Secretaria	2	3,500.00	4,946.71	4,666.67	7,420.07	875.00	1,236.68					9,041.67	13,603.45
IV	Auxiliar A	1	3,000.00	4,946.71	4,000.00	7,420.07	750.00	1,236.68					7,750.00	13,603.45

TESORERÍA

Av. Primero de Julio SN Colonia: Centro C.P. 24330

Candelaria, Campeche, México.

T. 982-8260420

E. tesoreriacandelaria2021@gmail.com



IV	Auxiliar B	1	2,500.00	4,000.74	3,333.33	6,001.11	625.00	1,000.19				6,458.33	11,002.04
IV	Auxiliar C	1	2,500.00	3,006.54	3,333.33	4,509.81	625.00	751.64				6,458.33	8,267.99
V	Velador	1	2,500.00	3,524.00	3,333.33	5,286.00	625.00	881.00				6,458.33	9,691.00
	Total de plazas	15											

**TABULADOR DE SUELDOS MENSUAL EJERCICIO FISCAL 2022
SISTEMA MUNICIPAL PARA EL DESARROLLO INTEGRAL DE LA FAMILIA DE CANDELARIA**

	PUESTO	No DE EMP	NIV	REMUNERACIONES BASE						REMUNERACIONES ADICIONALES				TOTAL DE REMUNERACIONES		
				SUELDO BASE		AGUINALDO		PRIMA VACACIONAL		PRESTACIONES SINDICALES		OTRAS PRESTACIONES		DE	HASTA	
				DE	HASTA	DE	HASTA	DE	HASTA	DE	HASTA	DE	HASTA			
Directora General	Directora	1	1	11,000.00	27,500.00	33,000.00	82,500.00	1,833.33	4,583.33					11,000.00	45,833.33	125,583.33
Chofer	Base	1	3.1	10,733.63	27,907.44	36,897.69	53,668.15	2,781.00	9,733.50	1,751.00	8,240.00			10,733.63	52,163.32	110,282.72
Unidad de Finanzas	Titular A	1	2.1	8,500.00	21,250.00	25,500.00	63,750.00	1,416.67	3,541.67					8,500.00	35,416.67	97,041.67
Unidad de Procuraduria	Titular A	1	2.1	8,500.00	21,250.00	25,500.00	63,750.00	1,416.67	3,541.67					8,500.00	35,416.67	97,041.67
Unidad de Administracion	Titular B	1	2.2	7,500.00	18,750.00	22,500.00	56,250.00	1,250.00	3,125.00					7,500.00	31,250.00	85,625.00
Unidad de Area Medica	Titular C	1	2.3	6,000.00	15,000.00	18,000.00	45,000.00	1,000.00	2,500.00					6,000.00	25,000.00	68,500.00
Unidad de Casa Hogar	Titular C	1	2.3	6,000.00	15,000.00	18,000.00	45,000.00	1,000.00	2,500.00					6,000.00	25,000.00	68,500.00
Secretaria	Base	1	3.1	5,172.66	13,448.92	17,780.89	25,863.30	1,293.68	4,527.88	1,751.00	8,240.00			5,172.66	25,998.23	57,252.76
Secretaria	Base	1	3.1	4,784.01	12,438.42	14,352.03	23,920.05	1,195.99	4,185.98	1,751.00	8,240.00			4,784.01	22,083.04	53,568.47
Cocinera	Base	2	3.1	4,594.73	11,946.29	13,784.18	22,973.64	1,148.68	4,020.37	1,751.00	8,240.00			4,594.73	21,278.58	51,775.02
Lavandera	Base	1	3.1	4,594.73	11,946.29	13,784.18	22,973.64	1,148.68	4,020.37	1,751.00	8,240.00			4,594.73	21,278.58	51,775.02
Intendente	Base	2	3.1	4,594.73	11,946.29	13,784.18	22,973.64	1,148.68	4,020.37	1,751.00	8,240.00			4,594.73	21,278.58	51,775.02
Auxiliar	Base	2	3.1	4,594.73	11,946.29	13,784.18	22,973.64	1,148.68	4,020.37	1,751.00	8,240.00			4,594.73	21,278.58	51,775.02
Terapeuta	Base	1	3.1	4,594.73	11,946.29	13,784.18	22,973.64	1,148.68	4,020.37	1,751.00	8,240.00			4,594.73	21,278.58	51,775.02
Responsable	Responsable A	1	3.2	4,500.00	11,250.00	13,500.00	33,750.00	750.00	1,875.00					4,500.00	18,750.00	51,375.00
Contraloria	Auxiliar A	1	4.1	4,419.00	11,047.50	13,257.00	33,142.50	736.50	1,841.25					4,419.00	18,412.50	50,450.25
Auxiliar	Auxiliar A	3	5.1	4,419.00	11,047.50	13,257.00	33,142.50	736.50	1,841.25					4,419.00	21,278.58	51,775.02

TESORERÍA

Av. Primero de Julio SN Colonia: Centro C.P. 24330

Candelaria, Campeche, México.

T. 982-8260420

E. tesoreriacandelaria2021@gmail.com

GOBIERNO MUNICIPAL
Candelaria

En Acción

Policía Municipal	7,500.00		11,250.00		1,500.00	1,000.00	-	564.85	1,500.00	600.00	23,914.85
Comandante de Sector											
Comandante											
Comisario											
Oficial	11,200.00		16,800.00		2,240.00	1,100.00	-	725.80	1,500.00	600.00	34,165.80
primer oficial	14,500.00		21,750.00		2,900.00	1,200.00		828.80	1,500.00	600.00	43,278.80
Policía Primero											
Policía Segundo											
Policía Tercero											
Oficial Primero											
Oficial Segundo											
Oficial Tercero											

Artículo 36^a.- Con el objeto de estimular y promover el buen desempeño de los servidores públicos del municipio adicionalmente al sueldo y/o salario se pondrán otorgar gratificaciones, estímulos, bonos y reconocimientos así como compensaciones de manera quincenal y/o mensual

Artículo 37.- Para acceder a los incrementos salariales, se atenderá a lo dispuesto en el Título IX denominado "Escalafón" de la Ley de los Trabajadores al Servicios de los Poderes, Municipios e Instituciones Descentralizadas del Estado de Campeche.

Artículo 38.- El pago de los sueldos y salarios del personal que preste o desempeñe un servicio personal subordinado en las Dependencias y Entidades se realizará preferentemente con cargo a sus participaciones u otros ingresos locales, con el fin de que el municipio obtenga una mayor participación del Impuesto sobre la Renta participable en los términos del artículo 3-B de la Ley de Coordinación Fiscal.

CAPÍTULO IV

De los Montos Máximos y Mínimos para las Adjudicaciones

Artículo 39.- De conformidad con lo establecido en los artículos 26 y 30 de la Ley de Obras Públicas del Estado, los montos máximos de contratación por adjudicación directa, por invitación a cuando menos tres contratistas y por licitación pública, durante el ejercicio fiscal de 2022, se sujetarán a los siguientes lineamientos:

Obras Públicas		
Modalidad	Importe (pesos)	
	De	Hasta
Licitación Pública	\$ 4,535,001	En Adelante
Invitación a cuando menos tres contratistas	500,001	4,535,000
Adjudicación Directa	0	500,000

Los montos establecidos deberán considerarse sin incluir el importe del Impuesto al Valor Agregado.

Artículo 40.- En forma similar a las Obras Públicas, el Municipio administrará sus Adquisiciones Públicas. Las adquisiciones que realicen las Dependencias y Entidades, deberán sujetarse a las disposiciones legales que regulan la materia en el Estado.

Por tanto, de conformidad con lo establecido en los artículos 23 y 33 de la Ley de Adquisiciones, Arrendamientos y Prestación de Servicios Relacionados con Bienes Muebles del Estado de Campeche, los montos máximos de contratación por adjudicación directa, por invitación a cuando menos tres proveedores y por licitación pública, durante el ejercicio fiscal de 2022, se sujetarán a los siguientes lineamientos:

Adquisiciones, Arrendamientos y Prestación de Servicios		
Modalidad	Importe (Pesos)	
	De	Hasta
Licitación Pública	\$2,000,001	En Adelante
Invitación a cuando menos tres proveedores	500,001	2,000,000
Adjudicación Directa	0	500,000

Los montos establecidos deberán considerarse sin incluir el importe del Impuesto al Valor Agregado.

Artículo 41.- Cuando se ejecuten recursos federales, los montos de adjudicación se deberán apegar a la normatividad aplicable o a la que se pacte en los acuerdos o convenios respectivos.

Artículo 42.- Los contratos de colaboración público privadas se adjudicarán, por regla general, a través de licitaciones públicas, mediante convocatoria pública, para que libremente se presenten proposiciones solventes en sobre cerrado, atendiendo lo establecido en el Capítulo Primero de la Ley de Contratos de Colaboración Público Privada del Estado de Campeche, tomando en cuenta las excepciones establecidas en el Capítulo Tercero de la citada Ley.

TESORERÍA

Av. Primero de Julio SN Colonia: Centro C.P. 24330

Candelaria, Campeche, México.

T. 982-8260420

E. tesoreriacandelaria2021@gmail.com

**CAPÍTULO V****De los Subsidios y Transferencias**

Artículo 43.- Las Juntas, Comisarías y Agencias Municipales deberán presentar, comprobar y justificar el uso de los recursos que reciban. Para lo anterior, el Presidente, a través de la Tesorería y la Contraloría, establecerán el mecanismo que corresponda. La no observancia de lo anterior motivará la suspensión parcial o total de las ministraciones de los recursos y la instrucción de las acciones conducentes.

CAPÍTULO VI**De la Deuda Pública y Otros Pasivos**

Artículo 44.- El saldo de la Deuda Pública y Otros Pasivos del Ayuntamiento, al 31 de diciembre de 2021, asciende a la cantidad de 00.00

DEUDA PÚBLICA Y OTROS PASIVOS				
Concepto	Deuda Pública	Otros Pasivos Circulantes	Otros Pasivos No Circulantes	Saldo de la Deuda Pública y Otros Pasivos al 31 de diciembre de 2021.
Decreto Aprobatorio o Clave de Identificación				0
Institución Bancaria				
No. de Crédito				
Tipo de Instrumento				
Tasa de interés				
Fecha de Suscripción				
Fecha de Vencimiento				
Plazo de Vencimiento				
Tipo de Garantía				
Nombre de la cuenta bancaria de la Garantía				
Nombre de la cuenta bancaria del Crédito				
Monto original contratado				
Amortización de la deuda				
Pago de intereses normales				
Pago de intereses moratorios				
Saldo al 31 diciembre 2019				0

TESORERÍA

Av. Primero de Julio SN Colonia: Centro C.P. 24330

Candelaria, Campeche, México.

T. 982-8260420

E. tesoreriacandelaria2021@gmail.com



El destino de la deuda pública contratada será cubrir, incluido el Impuesto al Valor Agregado correspondiente, en términos del artículo 33 de la Ley de Coordinación Fiscal, el financiamiento de las obras, acciones sociales básicas e inversiones que beneficien directamente a sectores de su población que se encuentren en condiciones de rezago y pobreza extrema en los siguientes rubros: Agua potable, alcantarillado, drenaje y letrinas, urbanización, electrificación rural y colonias pobres, infraestructura básica del sector salud y educativo, así como mantenimiento de infraestructura.

El tope de endeudamiento autorizado para el ejercicio fiscal 2022, es el establecido en la Ley de Ingresos del Municipio de Candelaria, Campeche para el ejercicio fiscal 2022 aprobada por el Honorable Congreso del Estado de Campeche; asimismo, el Municipio podrá contratar deuda directa en adición a los montos de endeudamiento aprobados en las leyes de ingresos o decretos correspondientes, de conformidad con el artículo 34 Fracción I de la Ley de Obligaciones, Financiamientos y Deuda Pública del Estado de Campeche y sus Municipios.

Artículo 45.- Para el ejercicio fiscal 2022, se establece una asignación presupuestaria para el capítulo 9000 Deuda Pública por la cantidad de **\$ 500,000.00** (Son: Quinientos mil pesos 00/100 M.N.) el cual de desglosa en el siguiente recuadro:

9000 Deuda Pública		Presupuesto
9100	Amortización de la deuda pública	0
9200	Intereses de la deuda pública	0
9300	Comisiones de la deuda pública	0
9400	Gastos de la deuda pública	0
9500	Costo por coberturas	0
9600	Apoyos financieros	0
9900	Adeudos De Ejercicios Fiscales Anteriores (ADEFAS)	500,000.00
Total General		\$ 500,000.00

TÍTULO TERCERO DE LOS RECURSOS FEDERALES

CAPÍTULO ÚNICO

De los recursos federales transferidos al Municipio

Artículo 46.- El Presupuesto de Egresos del Municipio de Candelaria, contempla como una de sus fuentes de financiamiento los recursos federales asignados a través de participaciones, aportaciones y convenios, derivados de la Ley de Ingresos de la Federación o del Presupuesto de Egresos de la Federación.

Las ministraciones de recursos federales a que se refiere este artículo, se realizarán de conformidad con las disposiciones aplicables en la materia.

Artículo 47.- Las participaciones que la Federación presupuestó otorgar al municipio para el ejercicio fiscal 2022 se desglosan a continuación:

8.1- Participaciones	142,066,590
8.1.1.- Participaciones del Municipio	142,066,590
8.1.1.1.- Fondo General	76,666,697
8.1.1.2.- Fondo de Fiscalización y Recaudación	3,532,080
8.1.1.3.- Fondo de Fomento Municipal (Base 2013 +70%)	17,770,685
8.1.1.4.- Impuesto Especial sobre Producción y Servicio	396,039
8.1.1.5.- Fondo de Extracción de Hidrocarburos	25,249,828
8.1.1.6.- IEPS de Gasolina y Diésel	1,677,701
8.1.1.7.- Fondo de ISR	11,454,992
8.1.1.8.- Fondo de Colaboración Administrativa de Predial (30%)	3,711,631
8.1.1.9.- A la Venta Final con Contenido Alcohólico	2,782
8.1.1.10.- Placas y Refrendos Vehiculares	1,604,155

Artículo 48.- Los fondos de aportaciones federales que la Federación presupuestó otorgar al municipio de conformidad con la Ley de Coordinación Fiscal, se desglosan a continuación:

Fondos de Aportaciones Federales	Presupuesto Aprobado
Fondo para la Infraestructura Social Municipal	\$122,324,284.00
Fondo para el Fortalecimiento de los Municipios y de las Demarcaciones del D.F.	35,140,786.00
Total de Fondos de Aportaciones Federales	\$ 157,465,070.00

TESORERÍA

Av. Primero de Julio SN Colonia: Centro C.P. 24330

Candelaria, Campeche, México.

T. 982-8260420

E. tesoreriacandelaria2021@gmail.com

**GOBIERNO MUNICIPAL**
Candelaria
En Acción

La aplicación, destino y distribución presupuestada de los fondos de aportaciones federales se desglosa a continuación por capítulo del gasto:

Fondo de para la Infraestructura Social Municipal		Presupuesto
1000	Servicios personales	\$ 0
2000	Materiales y suministro	0
3000	Servicios generales	0
4000	Transferencias, asignaciones, subsidios y otras ayudas	0
5000	Bienes muebles e inmuebles	3,669,728.52
6000	Inversión pública	2,446,485.68
7000	Inversiones financieras y otras provisiones	116,208,069.80
8000	Participaciones y aportaciones	0
9000	Deuda pública	0
Total General		\$122,324,284.00

Fondo para el Fortalecimiento de los Municipios y de las Demarcaciones		Presupuesto
1000	Servicios personales	157,500.00
2000	Materiales y suministro	6,087,600.00
3000	Servicios generales	28,650,686.00
4000	Transferencias, asignaciones, subsidios y otras ayudas	
5000	Bienes muebles e inmuebles	245,000.00
6000	Inversión pública	
7000	Inversiones financieras y otras provisiones	
8000	Participaciones y aportaciones	
9000	Deuda pública	
Total General		\$ 35,140,786.00

TESORERÍA

Av. Primero de Julio SN Colonia: Centro C.P. 24330

Candelaria, Campeche, México.

T. 982-8260420

E. tesoreriacandelaria2021@gmail.com



Artículo 49.- Los convenios de programas federales para el ejercicio fiscal 2022 se desglosan a continuación:

Convenios y Programas Federales	Presupuesto Aprobado
Fondo para la Infraestructura Social Municipal (FISM)	122,324,284.00
Fondo para el Fortalecimiento de los Municipios (FORTAMUN)	35,140,786.00
Cultura del Agua	100,000.00
Devolución de Derechos PRODDER	170,000.00
Obras y Acciones	224,729,428.00
Fondo para entidades Federativas y Municipios Productores de Hidrocarburos	1,148,396.00
Programa de Inversión en Infraestructura a las Juntas Municipales	2,000,000.00
Total General	385,612,894.00

TESORERÍA

Av. Primero de Julio SN Colonia: Centro C.P. 24330

Candelaria, Campeche, México.

T. 982-8260420

E. tesoreriacandelaria2021@gmail.com



A continuación, se presenta el calendario de ministraciones de los fondos de aportaciones federales y estatales para el ejercicio fiscal 2022:

CALENDARIO DE MINISTRACIONES DE LOS FONDOS DE APORTACIONES FEDERALES Y ESTATALES PARA EL EJERCICIO FISCAL 2022

Aportaciones, Convenios Federales y Estatales	Importe	ENE	FEB	MAR	ABR	MAY	JUN	JULIO	AGO	SEPT	OCT	NOV	DIC
Fondo para la Infraestructura Social Municipal (FISM)	122,324,284.00	12,232,428.40	12,232,428.40	12,232,428.40	12,232,428.40	12,232,428.40	12,232,428.40	12,232,428.40	12,232,428.40	12,232,428.40	12,232,428.40		-
Fondo para el Fortalecimiento de los Municipios (FORTAMUN)	35,140,786.00	2,928,399	2,928,399	2,928,399	2,928,399	2,928,398	2,928,399	2,928,399	2,928,399	2,928,399	2,928,398	2,928,399	2,928,399
Cultura del Agua	100,000.00												100,000
Devolución de Derechos PRODDER	170,000.00												170,000
Obras y Acciones	224,729,428.00												224,729,428
Fondo para entidades Federativas y Municipios Productores de Hidrocarburos	1,148,396.00	95,700	95,700	95,699	95,700	95,700	95,699	95,700	95,700	95,699	95,700	95,700	95,699
Programa de Inversión en Infraestructura a las Juntas Municipales	2,000,000.00							1,000,000	1,000,000				0
Total General	385,612,894.00	15,256,527.40	15,256,527.40	15,256,526.40	15,256,527.40	15,256,526.40	15,256,526.40	16,256,527.40	16,256,527.40	15,256,526.40	15,256,526.40	3,024,099. 00	228,023,526 .00

TESORERÍA

Av. Primero de Julio SN Colonia: Centro C.P. 24330

Candelaria, Campeche, México.

T. 982-8260420

E. tesoreriacandelaria2021@gmail.com



En cumplimiento al artículo 18 de la Ley de Disciplina Financiera se presentan las :

I.- Proyecciones de finanzas públicas, considerando las premisas empleadas en los Criterios Generales de Política Económica, las cuales se realizaron con base en los formatos que emite el Consejo Nacional de Armonización Contable y abarcaron un periodo de 1 año en adición al ejercicio fiscal en cuestión, por tratarse de un Municipio con una población menor a 200,000 habitantes de acuerdo con el último censo o conteo de población publicado por el Instituto Nacional de Estadística y geografía. (Anexo 1)

II. Descripción de los riesgos relevantes para las finanzas públicas, incluyendo los montos de Deuda Contingente, acompañados de propuestas de acción para enfrentarlos. (Anexo 2)

III. Los resultados de las finanzas públicas que abarquen un periodo de el último año y el ejercicio fiscal en cuestión, de acuerdo con los formatos que emita el Consejo Nacional de Armonización Contable para este fin, por tratarse de un Municipio con una población menor a 200,000 habitantes de acuerdo con el último censo o conteo de población publicado por el Instituto Nacional de Estadística y Geografía. (Anexo 3)

IV. Un estudio actuarial de las pensiones de sus trabajadores, el cual como mínimo deberá actualizarse cada cuatro años. El estudio deberá incluir la población afiliada, la edad promedio, las características de las prestaciones otorgadas por la ley aplicable, el monto de reservas de pensiones, así como el periodo de suficiencia y el balance actuarial en valor presente. (Anexo 4)

TESORERÍA

Av. Primero de Julio SN Colonia: Centro C.P. 24330

Candelaria, Campeche, México.

T. 982-8260420

E. tesoreriacandelaria2021@gmail.com



CUMPLIMIENTO DE LA LEY DE DISCIPLINA FINANCIERA OBJETIVOS, METAS Y ESTRATEGIAS

OBJETIVOS:

En la iniciativa de la presente Ley se estableció como uno de los objetivos principales establecer una regulación en materia de responsabilidad hacendaria que permita al Municipio de Candelaria conducirse bajo criterios y reglas que aseguren una gestión responsable y equilibrada de sus finanzas públicas, mediante la recaudación de impuestos generando condiciones favorables para el crecimiento económico y la estabilidad del sistema financiero. Específicamente, determina disposiciones para un manejo sostenible de las haciendas públicas municipales para la contratación y registro de deuda pública y otro tipo de obligaciones, así como de transparencia y de rendición de cuentas, aplicables a las entidades federativas y los municipios.

METAS:

La presente iniciativa se plantea fortalecer los ingresos del Municipio de Candelaria sin aumentar el pago de contribuciones, esto es, no se propone la creación de tributos, ni aprovechamientos nuevos, sino que se persigue dotar de mayor certeza, objetividad y legalidad a los ingresos tributarios y no tributarios del municipio, a través de la inclusión en esta Ley, sin tener que utilizar otros ordenamientos ajenos al ámbito tributario municipal, como por ejemplo las bases legales para la determinación de los accesorios de las contribuciones, como son los recargos, la actualización y los gastos de ejecución, con ello, como se podrá ver de lo que se verterá en líneas más adelante, se pretende ordenar con mayor precisión el cobro de las contribuciones adeudadas al municipio y la generación de sus respectivos accesorios, dando con esto, mayor seguridad jurídica a los ciudadanos, aunado a una serie de cambios mayores a la articulación acostumbrada para este ordenamiento, por lo que, a continuación, se procede con la descripción precisa de los cambios propuestos a esta soberanía:

De igual forma se pretende establecer estrategias para incrementar la recaudación en material de predial, agua potable y otras contribuciones para llegar a los objetivos de la presente Ley de Ingresos que a continuación se describen:

ESTRATEGIAS:

Para el ejercicio fiscal 2022, la presente Ley de Ingresos del Municipio de Candelaria actuará conforme a las estrategias de política de ingresos establecidas en el Plan Municipal de Desarrollo 2021-2024, a saber:

- Optimizar al máximo las fuentes de recaudación que dispone el Municipio
- Administrar con eficacia los ingresos obtenidos a través de los diversos Convenios de Colaboración Administrativa.
- Fortalecer en lo posible las variables mediante las cuales se determinan los coeficientes de distribución de las participaciones y aportaciones federales.
- Incentivar la cultura de pago de impuestos, mediante rifas, descuentos y/o medios de apremio para que el contribuyente se acerque a las oficinas recaudadoras a realizar dicho pago
- Realizar perifoneo, pinta de bardas, mantas, anuncios en redes sociales y otros medios de comunicación o publicidad de la cabecera municipal y comunidades de municipio para promover la realización del pago del impuesto (predial y agua potable)

TESORERÍA

Av. Primero de Julio SN Colonia: Centro C.P. 24330

Candelaria, Campeche, México.

T. 982-8260420

E. tesoreriacandelaria2021@gmail.com



- Llevar a cabo notificaciones correspondientes a todos los usuarios que se encuentren en la cartera de morosidad, siendo esta la vía más corta para hacer extensiva la invitación a los usuarios de lo importante que es pagar el impuesto predial y servicio de agua potable

- Se realizarán pláticas en las comunidades sobre el ser consciente de la importancia del pago de los servicios y del beneficio que este puede originar por el pago oportuno de las mismas

- Se llevarán invitaciones a usuarios que se encuentren conectados a la Red de Agua potable de manera irregular y no cuentan con su debido contrato y de hacer caso omiso a dicha invitación, se hará el corte del servicio

- Actualizar el padrón de usuarios según las tarifas doméstico, comercial e industrial, de este modo se podrá cobrar de manera apropiada a cada persona que ocupe el servicio de agua potable

- Incentivar la cultura de pago de impuestos, mediante rifas, descuentos y/o medios de apremio para que el contribuyente se acerque a las oficinas recaudadoras a realizar dicho pago

TESORERÍA

Av. Primero de Julio SN Colonia: Centro C.P. 24330

Candelaria, Campeche, México.

T. 982-8260420

E. tesoreriacandelaria2021@gmail.com

**ANEXO I****PROYECCION DE LAS FINANZAS PUBLICAS**

Municipio de Candelaria (a) Proyecciones de Egresos - LDF (PESOS) (CIFRAS NOMINALES)						
Concepto (b)	Año en Cuestión 2022 (de proyecto de presupuesto) (c)	2023 (d)	2024 (d)	2025 (d)	2026 (d)	2027 (d)
1. Gasto No Etiquetado (1=A+B+C+D+E+F+G+H+I)	204,052,937	210,174,525	0	0	0	0
A. Servicios Personales	120,193,596	123,799,404	0			
B. Materiales y Suministros	18,499,126	19,054,100	0			
C. Servicios Generales	40,077,215	41,279,531	0			
D. Transferencias, Asignaciones, Subsidios y Otras Ayudas	24,783,000	25,526,490	0			
E. Bienes Muebles, Inmuebles e Intangibles	0	0	0			
F. Inversión Pública	0	0	0			
G. Inversiones Financieras y Otras Provisiones	0	0	0			
H. Participaciones y Aportaciones	0	0	0			
I. Deuda Pública	500,000	515,000	0			
2. Gasto Etiquetado (2=A+B+C+D+E+F+G+H+I)	353,106,258	363,699,446	0	0	0	0
A. Servicios Personales	0	0	0			
B. Materiales y Suministros	0	0	0			
C. Servicios Generales	0	0	0			
D. Transferencias, Asignaciones, Subsidios y Otras Ayudas	0	0	0			
E. Bienes Muebles, Inmuebles e Intangibles	15,482,158	15,946,622	0			
F. Inversión Pública	335,720,546	345,792,162	0			
G. Inversiones Financieras y Otras Provisiones	0	0	0			
H. Participaciones y Aportaciones	1,903,555	1,960,662	0			
I. Deuda Pública		0	0			
3. Total de Egresos Proyectados (3 = 1 + 2)	557,159,195	573,873,971	0	0	0	0

TESORERÍA

Av. Primero de Julio SN Colonia: Centro C.P. 24330

Candelaria, Campeche, México.

T. 982-8260420

E. tesoreriacandelaria2021@gmail.com



ANEXO II

DESCRIPCIÓN DE RIESGOS RELEVANTES PARA LAS FINANZAS PÚBLICAS INCLUYENDO MONTOS DE DEUDA CONTINGENTE Y LAS PROPUESTAS DE ACCIÓN PARA ENFRENTARLOS

En el H. Ayuntamiento de Candelaria los pasivos contingentes derivados de demandas laborales en proceso y laudos pendientes de liquidar ante lo cual se crearán provisiones o reservas bancarias para el cumplimiento de estos compromisos laborales y celebrar convenios de pago con el trabajador de tal manera que no afecte las finanzas municipales.

En ejercicio fiscal 2019 se creó un fondo de contingencia el cual se aplicó en su totalidad durante el periodo de contingencia sanitaria en el 2020 y 2021, y se continuará con el manejo del mismo para hacer frente a la pandemia COVID 19 y las contingencias posibles que pueden presentarse por incendios, inundaciones, sismos, laudos y otras catástrofes naturales. Para la reconstrucción del municipio a efecto de dar cumplimiento a la Ley de Disciplina Financiera.

RELACIÓN DE EXPEDIENTES LABORALES EN TRÁMITE SEGUIDOS ANTE EL TRIBUNAL DE CONCILIACIÓN Y ARBITRAJE DEL ESTADO DE CAMPECHE, EN CONTRA DEL H. AYUNTAMIENTO DE CANDELARIA, Y ESTATUS ACTUAL DE CADA UNO.-

Cabe precisar que, en su gran mayoría, los expedientes existentes en litigio laboral, han sido derivadas de administraciones pasadas a la de este periodo actual 2021- 2024.

	EXP.	AÑO DE INICIO.	DEMANDANTE	MONTO APROXIMADO CONSIDERADO.
1	No.49/2006	2006	MARIO MARTÍNEZ MALDONADO	PARA DETERMINAR MONTO PRECISO DEBE VERIFICARSE INCIDENTE DE LIQUIDACIÓN EN EL TRIBUNAL. MONTO APROX. CONDENADO EN LAUDO \$150.000.00=====
2	No.162/2012	2012	VERONICA BEATRÍZ BOLDO UC	DESAHOGO DE PRUEBAS-PENDIENTE DE DICTARSE LAUDO.
3	No.163/2012	2012	MARTHA HERNÁNDEZ PÉREZ	DESHOGO DE PRUEBAS-PENDIENTE DE DICTARSE LAUDO.
4	No.164/2012	2012	MANUEL SARRICOLEA LANDEROS	DESHOGO DE PRUEBAS-PENDIENTE DE DICTARSE LAUDO.
5	No.165/2012	2012	LUIS ENRIQUE CRUZ GONZÁLEZ	DESHOGO DE PRUEBAS-PENDIENTE DE DICTARSE LAUDO. CONSIDERAR RIESGO-POSIBLE CONVENIO.
6	No.171/2012	2012	GREGORIA GUADALUPE REBOLLAR DE LA ROSA	SE VERIFICÓ AUDIENCIA DE ARBITRAJE-PENDIENTE POR DESHOGAR PRUEBAS Y DE DICTARSE LAUDO.

TESORERÍA

Av. Primero de Julio SN Colonia: Centro C.P. 24330

Candelaria, Campeche, México.

T. 982-8260420



7	No.174/2012 E. teorena.candelaria2021@gmail.com	2012	MARTHA ELENA JIMÉNEZ HERNÁNDEZ.	SE VERIFICÓ AUDIENCIA DE ARBITRAJE-PENDIENTE POR DESHOGAR PRUEBAS Y DE DICTARSE LAUDO.
8	No.178/2012	2012	YESSI PRIETO AGUILAR	DESHOGO DE PRUEBAS-PENDIENTE DE DICTARSE LAUDO.CONSIDERAR RIESGO
9	No. 02/2013	2013	VIRGINIA ALAVASARES FLORES Y SEIS MÁS...	AUDIENCIA DE ARBITRAJE-PENDIENTE DE DICTARSE LAUDO-EXISTE LA POSIBILIDAD DE CELEBRAR UN CONVENIO DE TERMINACIÓN DE RELACIÓN LABORAL. MONTO APROXIMADO \$4'000,000.00=====
10	No.29/2014	2014	EVELIA VARGAS ABURTO	AUDIENCIA INICIAL-PENDIENTE PARA PRUEBAS-ARBITRAJE Y LAUDO. CONSIDERAR RIESGO.
11	No.88/2014	2014	LUIS DE GUADALUPE SILVA BLANCAS	DESAHOGO DE PRUEBAS-ARBITRAJE Y PENDIENTE DE DICTARSE LAUDO. CONSIDER RIESGO.
12	No.168/2015	2015	SEBERIANA REYES PORTILLO	SE FIJÓ PARA PRIMERA AUDIENCIA DE CONCILIACION EL 04 DE ENERO DEL 2021.
13	No.169/2015	2015	MARÍA AMPARO JIMÉNEZ PÉREZ.	SE DIFIRIÓ AUDIENCIA DE CONCILIACION-EN ESPERA DE NOTIFICACIÓN-INICIO.
14	No.42/2019	2019	ANTONIO GUADALUPE ALBA FELIX	SE VERIFICÓ AUDIENCIA DE ARBITRAJE EL 16/ENERO/2020. PENDIENTE LAUDO.
15	No. 02/2020	2020 RECIENTE	NELSON CARBAJAL SALINAS	AUDIENCIA INICIAL PARA LAS 08:45 HS INICIO DEL 24 DE FEBRERO DEL 2021

Los montos económicos NO precisados, es porque se desconoce la fecha exacta para el dictado del Laudo en el cual se procederá a efectuar el INICIDENTE DE LIQUIDACIÓN y determinar el monto correcto, en caso de ser resolución desfavorable para el Ayuntamiento, en caso contrario, se le exenta o absuelve de pago alguno (-excepto por prestaciones y derechos laborales adquiridos irrenunciables-).

Los montos SI señalados, son aproximaciones, no podemos determinar con exactitud hasta el dictado de Laudo.

Las fechas señaladas es de acuerdo a la Agenda del propio Tribunal Burocrático.

II.- DEL SISTEMA PARA EL DESARROLLO INTEGRAL DE LA FAMILIA (D.I.F.):

	EXP.	AÑO DE INICIO	DEMANDANTE	MONTO APROXIMADO CONSIDERADO.
1	No.70/2006	2006	María Soledad Álvarez Gordillo.	Recibi carpeta incompleta-vacía. No es posible determinar con precisión. Monto aprox. A pagar \$500.000.00; o más.
2	No.71/2006	2006	Isabel Pérez Sánchez.	Recibi carpeta incompleta-vacía. No es posible determinar con precisión. Monto aprox. A pagar \$500.000.00; o más.
3	No.229/2009	2009	Helly Anabel Jiménez Rayo	Recibi carpeta incompleta-vacía. No es posible determinar con precisión. Monto aprox. A pagar \$500.000.00; o más.
4	No.210/2010	2010	Helly Anabel Jiménez Rayo	Desahogo de pruebas-pendiente de Dictarse laudo.considerar riesgo.

TESORERÍA

Av. Primero de Julio SN Colonia: Centro C.P. 24330

Candelaria, Campeche, México.

T. 982-8260420

**GOBIERNO MUNICIPAL**
Candelaria
En Acción

5	No.425/2015 E. teo425@candelaria2021@gmail.com	2015 (-nuevo-) Notificado recientemente	Mirna Balán Hidalgo	Inicio-audiencia de competencia el 27 de marzo del 2020.
6	No.426/2015	(-Nuevo-) Notificado recientemente	Zania Susana Rodríguez Tipa	Inicio-audiencia de competencia el 06 de marzo del 2020.
7	No.427/2015	(-Nuevo-) Notificado recientemente	Efraín Montes De Oca	Inicio-audiencia de competencia el 25 de marzo del 2020.
8	No.428/2015	(-Nuevo-) Notificado recientemente	Aurora Pérez Méndez	Inicio-audiencia de competencia el 18 de marzo del 2020.
9	No.429/2015	(-Nuevo-) Notificado recientemente	Jenni Selene Pérez López	Inicio-audiencia de competencia el 19 de marzo del 2020.
10	No.395/2018	2018 (-nuevo-) Notificación reciente	María Soledad Hernández Osorio.	Inicio-se verificó audiencia de conciliación y se promovió incidente de competencia señalada para las 14:00 hs. Del día 10/dic/2019.
11	No.16/2019	2019 (-nuevo-) Notificación reciente	Iris Genoveba Moguel Cruz	Audiencia inicial fijada para las 08:30 del 12 de mayo del 2020.
12	No.27/2019	2019 (-nuevo-) Notificación reciente	Luis Alberto Paredes Hidalgo	Audiencia inicial fijada para las 13:00 horas del 21 de mayo del 2020.

TESORERÍA

Av. Primero de Julio SN Colonia: Centro C.P. 24330

Candelaria, Campeche, México.

T. 982-8260420

E. tesoreriacandelaria2021@gmail.com

**RESULTADOS DE LAS FINANZAS PUBLICAS****ANEXO III****RESULTADOS DE EGRESOS - LDF
(PESOS)**

Municipio de Candelaria (a) Resultados de Egresos - LDF (PESOS)						
Concepto (b)	2016 (c)	2017 (c)	2018 (c)	2019 (c)	2020 (c)	2021 (d)
1. Gasto No Etiquetado (1=A+B+C+D+E+F+G+H+I)	0	0	0	0	190,642,077	170,159,617
A. Servicios Personales	0	0	0	0	112,525,938	93,283,895
B. Materiales y Suministros	0	0	0	0	373,017	14,784,983
C. Servicios Generales	0	0	0	0	42,829,362	25,668,587
D. Transferencias, Asignaciones, Subsidios y Otras Ayudas	0	0	0	0	30,540,224	23,255,529
E. Bienes Muebles, Inmuebles e Intangibles	0	0	0	0		
F. Inversión Pública	0	0	0	0		
G. Inversiones Financieras y Otras Provisiones	0	0	0	0		
H. Participaciones y Aportaciones	0	0	0	0		
I. Deuda Pública	0	0	0	0	4,373,537	13,166,622
2. Gasto Etiquetado (2=A+B+C+D+E+F+G+H+I)	0	0	0	0	168,046,473	87,385,608
A. Servicios Personales	0	0	0	0		
B. Materiales y Suministros	0	0	0	0		
C. Servicios Generales	0	0	0	0		
D. Transferencias, Asignaciones, Subsidios y Otras Ayudas	0	0	0	0		
E. Bienes Muebles, Inmuebles e Intangibles	0	0	0	0	1,002,549	2,654,450
F. Inversión Pública	0	0	0	0	145,409,370	64,060,572
G. Inversiones Financieras y Otras Provisiones	0	0	0	0		
H. Participaciones y Aportaciones	0	0	0	0	87,500	
I. Deuda Pública	0	0	0	0	21,547,054	20,670,586
3. Total del Resultado de Egresos (3=1+2)	0	0	0	0	358,688,550	257,545,225

TESORERÍA

Av. Primero de Julio SN Colonia: Centro C.P. 24330

Candelaria, Campeche, México.

T. 982-8260420

E. tesoreriacandelaria2021@gmail.com



ANEXO 4

ESTUDIO ACTUARIAL DE LAS PENSIONES.

Resumen Ejecutivo de la Valuación Actuarial de los Pasivos Laborales del:

H. Ayuntamiento de Candelaria



Ley de Disciplina Financiera
de las Entidades Federativas y
los Municipios

Atentamente,

Act. David Iglesias Nava

**Estudios Actuariales y Diseño de Planes de Pensiones
Actuarial Solutions, S.C.**

Corporativo City Solutions

Av. Jiménez Cantú S/N Lt.14 Col. Rancho Viejo, Zona
Esmeralda, Atizapán.

TESORERÍA

Av. Primero de Julio SN Colonia: Centro C.P. 24330

Candelaria, Campeche, México.

T. 982-8260420

E. tesoreriacandelaria2021@gmail.com

**CONTENIDO**

I. Introducción y Antecedentes	4
II. Hallazgos	5
III. Formato 8. Ley de Disciplina Financiera	11
IV. Balance Actuarial	13
V. Hipótesis Actuariales e Información Utilizada	14
1. Supuestos económicos	14
2. Supuestos demográficos	15
3. Información Utilizada	16
VI. Estadísticas y Gráficas del personal	17
a. Estadísticas (Activos)	17
b. Gráficas (Activos)	19
c. Estadísticas (Jubilados)	22
d. Gráficas (Jubilados)	23
VII. Glosario de Términos	25
VIII. Conclusiones Generales	26
Anexo 1. Proyección de pagos a 20 años	28
Anexo 2. Proyección de personas próximas a jubilarse	29

TESORERÍA

Av. Primero de Julio SN Colonia: Centro C.P. 24330

Candelaria, Campeche, México.

T. 982-8260420

E. tesoreriacandelaria2021@gmail.com



I. Introducción y Antecedentes

La Ley de Disciplina Financiera de las Entidades Federativas y los Municipios, publicada como nueva Ley en el Diario Oficial de la Federación, el 27 de Abril de 2016, establece en el Artículo 5 Fracción V y en el Artículo 18, Fracción IV que dichas entidades y municipios tienen que realizar un estudio actuarial de las pensiones de sus trabajadores, el cual como mínimo deberá actualizarse cada tres años.

Asimismo, con fecha 11 de Octubre de 2016, se publicaron en el Diario Oficial de la Federación los CRITERIOS para la elaboración y presentación homogénea de la información financiera y de los formatos a que hace referencia la Ley de Disciplina Financiera de las Entidades Federativas y los Municipios. En términos de los Artículos 5, 18 y Vigésimo Transitorio de la propia LDF, el Consejo Nacional de Armonización Contable (CONAC) emitió los formatos para las proyecciones de finanzas públicas, así como las normas necesarias para identificar el gasto realizado con recursos provenientes de ingresos de libre disposición, transferencias federales etiquetadas y deuda pública.

El formato que se definió para cumplir con la obligación de realizar el estudio actuarial, es el denominado "Formato 8", el cual establece que el estudio deberá incluir la población afiliada, la edad promedio, las características de las prestaciones otorgadas por la ley aplicable, el monto de reservas de pensiones, así como el periodo de suficiencia y el balance actuarial en valor presente, entre otros conceptos.

Al realizar la valuación, la entidad puede llegar a tener las siguientes ventajas:

- ✓ Contar con las reservas o fondos necesarios para afrontar sus obligaciones laborales.
- ✓ Contar con herramientas que identifiquen el gasto realizado con recursos provenientes de ingresos de libre disposición, transferencias federales etiquetadas y deuda pública y que contribuyan en su planeación financiera.
- ✓ Eliminar pasivos "ocultos" que pueden distorsionar el valor razonable (*fair value*) de la entidad.
- ✓ Cumplir con la obligación de reconocer sus pasivos laborales para efectos de auditorías, evitando así, notas de salvedad.
- ✓ Contar con información profunda para re-orientar u optimizar sus esquemas de compensación y los pasivos laborales derivados de estos.

Este estudio se realizó por última vez con fecha 2017 y los resultados obtenidos varían en función a los criterios y supuestos adoptados. Conforme se comentó en la propuesta de servicios, no se incluye la valuación actuarial a grupo abierto.

TESORERÍA

Av. Primero de Julio SN Colonia: Centro C.P. 24330

Candelaria, Campeche, México.

T. 982-8260420

E. tesoreriacandelaria2021@gmail.com

**II. Hallazgos**

1. Para llevar a cabo la valuación actuarial, se consideró la población de personal activo al 15 de Noviembre de 2020, de los cuales 334 son no sindicalizados y 210 son sindicalizados.

Las características generales de la población considerada son las siguientes:

Clasificación	Número de empleados Activos	Edad Promedio	Antigüedad Promedio	Salario Nominal Mensual Promedio
No Sindicalizado	334	42.72 años	6.28 años	\$9,661
Sindicalizado	210	48.53 años	17.38 años	\$11,084
Total	544	44.96 años	10.57 años	\$10,211

Asimismo, se tiene un grupo de 13 personas que reciben una pensión cuyas características son las siguientes:

Número de Pensionados	Edad Promedio	Pensión Mensual promedio
13	66.53 años	6,812

2. El H. Municipio de Candelaria otorga diferentes beneficios a sus empleados, los cuales incluyen toda clase de remuneraciones que se devengan a favor del empleado y/o sus beneficiarios a cambio de los servicios recibidos o por el término de la relación laboral.

Entre los beneficios que otorga el H. Municipio de Candelaria, hay algunos que paga regularmente al empleado durante su relación laboral, otros que paga a consecuencia del término de la relación laboral y otros que paga cuando el empleado alcanza la condición de jubilación o pensión

Los beneficios que el H. Municipio de Candelaria paga regularmente a un empleado durante su relación laboral, se enlistan a continuación, y tienen la característica de que no necesitan ser revelados en el Formato 8 de la Ley de Disciplina Financiera:

TESORERÍA

Av. Primero de Julio SN Colonia: Centro C.P. 24330

Candelaria, Campeche, México.

T. 982-8260420

E. tesoreriacandelaria2021@gmail.com



Concepto	Descripción
Vale de Útiles Escolares	1,500 por empleado
Playeras	Se otorgan
Botas, Uniformes	Se otorgan
Pavo Navideño	Vale por un pavo de 10 kg
Becas Universitarias	800 por empleado
Becas de Bachillerato	600 por empleado
Bono de fin de Año	1,500 por empleado
Canasta Navideña	650 por empleado
Bono del día del Padre	500 por empleado
Bono del día de la Madre	500 por empleado
Bono del día del Empleado Municipal	1,100 por empleado
Bono de Trienio	1,000 por empleado
Apoyo de Gastos Funerarios	2,500 por empleado
Seguro de Vida	100% de la prima
Bono del día de la Secretaria	500 por empleado
Vales de despensa	500 por empleado
Primeros 3 días de incapacidad	Conviene en pagar la incapacidad que no cubre el IMSS
Pago de viáticos	100 por necesidad de trabajo
Ajuste de calendario	un día de salario por los meses de 31 días
Despensa a los empleados de más de 60 años o pensionados	250 por empleado o pensionado
Licencia de conducir	exención del 100% del costo
Mejoramiento de vivienda	se otorga al trabajador que lo solicite y lo requiera
Aguinaldo	55 días de salario
Fondo de ahorro de defunción	15,000 anuales
Bono del día del niño	300 por empleado
Bono de puntualidad y asistencia	500 por empleado

Los beneficios que el H. Municipio de Candelaria paga al término de la relación laboral, se enlistan a continuación, y tampoco tendrían que ser revelados en el Formato 8 de la Ley de Disciplina Financiera. Sin embargo, al tratarse de un pasivo laboral que representa una contingencia para el H. Municipio de Candelaria, hemos decidido incluirlo en el mismo Formato 8, en una columna por separado.

TESORERÍA

Av. Primero de Julio SN Colonia: Centro C.P. 24330

Candelaria, Campeche, México.

T. 982-8260420

E. tesoreriacandelaria2021@gmail.com

GOBIERNO MUNICIPAL
Candelaria
En Acción

Concepto	Prima de Antigüedad		
Empleados Cubiertos	Todos los Empleados		
Condiciones y Beneficios	Causa	Condiciones	Beneficio
	Muerte	Ninguna	12 días de sueldo por año de servicio
	Invalidez	Ninguna	12 días de sueldo por año de servicio
	Despido Injustificado	Ninguna	12 días de sueldo por año de servicio
	Separación Voluntaria	15 años de servicio	12 días de sueldo por año de servicio
	Jubilación	15 años de servicio	12 días de sueldo por año de servicio
Sueldo	Salario base con tope de 2 veces el salario mínimo para personal de Contrato Definido, para personal de Contrato Indefinido es el salario Integrado		
Fundamento Legal	Art. 162 de la Ley Federal del Trabajo y la cláusula decima novena del contrato colectivo de trabajo		

De los beneficios mencionados en el Formato 8, los cuales son: Pensiones y Jubilaciones, Salud, Riesgo de Trabajo, Invalidez, Vida y Otras compensaciones, el H. Municipio de Candelaria cuenta con los siguientes beneficios:

Concepto	Plan de Jubilación		
Empleados Cubiertos	No Sindicalizados		
Condiciones y Beneficios	Causa	Condiciones	Beneficio
	Jubilación	Alcanzar los 65 años de edad y al menos 5 años de servicio	75% del sueldo pensionable
Forma de Pago	Pago Mensual		
Salario Pensionable	Salario Neto		
Fundamento Legal	Prácticas de la empresa		

Concepto	Plan de Jubilación		
Empleados Cubiertos	Sindicalizados		
Condiciones y Beneficios	Causa	Condiciones	Beneficio
	Jubilación	Alcanzar los 60 años de edad y al menos 25 años de servicio	75% del sueldo pensionable
		Alcanzar los 65 años de edad y al menos 30 años de servicio	100% del sueldo pensionable
Forma de Pago	Pago Mensual		
Salario Pensionable	Salario Neto		
Fundamento Legal	Cláusula Novena del convenio laboral firmado el 29 de marzo de 2019		

TESORERÍA

Av. Primero de Julio SN Colonia: Centro C.P. 24330

Candelaria, Campeche, México.

T. 982-8260420

E. tesoreriacandelaria2021@gmail.com

GOBIERNO MUNICIPAL
Candelaria
En Acción

Concepto	Seguro de vida para Jubilados	
Empleados Cubiertos	Jubilados con derecho al seguro de vida*	
Causa de pago	Causa	Suma Asegurada
	Muerte Natural	100,000.00
	Muerte Accidental	300,000.00
Forma de Pago	Pago único	
* Se cubre a las personas a las que el Municipio considera como elegibles		

- La valuación actuarial se realiza considerando hipótesis demográficas y financieras, así como los criterios para simular el otorgamiento de pensiones.

Las hipótesis demográficas se refieren a los supuestos que se adoptan para medir los cambios poblacionales tanto de los empleados como de los pensionados. Las principales hipótesis empleadas para el personal activo son: la rotación de personal, las probabilidades de fallecimiento e invalidez y las probabilidades de jubilación.

Las hipótesis demográficas que corresponden a los pensionados están relacionadas con el comportamiento de las nuevas pensiones, así como de su sobrevivencia. En el caso de la estimación del tiempo probable de pago de la pensión directa o derivada se aplican las probabilidades de muerte de pensionados, a estas probabilidades también se les denomina bases biométricas.

Por su parte, las hipótesis financieras consideran entre otras, el crecimiento real de los salarios, la tasa de interés real, la tasa de crecimiento en salario mínimo, la tasa de crecimiento en las pensiones.

- La distribución de nuevos ingresantes permite calcular a los empleados futuros que podrán jubilarse. Este estudio no realiza la estimación de nuevos ingresos por lo que solo estima el pasivo considerando la población actual de empleados.
- A partir de la información del personal, así como de las hipótesis demográficas, financieras, biométricas y de los criterios definidos para la valuación actuarial, mencionados con anterioridad, se obtienen los resultados del Formato 8, que mostramos a continuación.

TESORERÍA

Av. Primero de Julio SN Colonia: Centro C.P. 24330

Candelaria, Campeche, México.

T. 982-8260420

E. tesoreriacandelaria2021@gmail.com



Candelaria
En Acción

Empresa responsable del proyecto:

ACTUARIAL SOLUTIONS SC

Actuario responsable de la elaboración del estudio actuarial

ACT. DAVID IGLESIAS NAVA
Cédula Profesional – 3590742

TESORERÍA

Av. Primero de Julio SN Colonia: Centro C.P. 24330

Candelaria, Campeche, México.

T. 982-8260420

E. tesoreriacandelaria2021@gmail.com

**IV. Balance Actuarial**

Balance Actuarial		
al 31 de Diciembre de 2020		
PASIVO		
Monto de la reserva al 31 de Diciembre de 2019	\$0	
Valor Presente de Obligaciones Totales (Activos)	\$310,831,210	
Valor Presente de Obligaciones Totales (Pensionados)	<u>\$14,107,984</u>	
PASIVO TOTAL	<u>\$324,939,194</u>	
Valor Presente de Obligaciones Pasadas (VPOP)		
1. Pensiones y Jubilaciones (1.1+1.2.)	\$141,886,636	
1.1. Activos	\$127,967,367	
1.2. Pensionados	\$13,919,269	
2. Salud (2.1+2.2.)	\$0	
2.1. Activos	\$0	
2.2. Pensionados	\$0	
3. Riesgo de trabajo (3.1+3.2.)	\$0	
3.1. Activos	\$0	
3.2. Pensionados	\$0	
4. Invalidez y vida (4.1+4.2)	\$188,715	
4.1. Activos	\$0	
4.2. Pensionados	\$188,715	
5. Otras (Pensionados)	\$0	
6. Prima de Antigüedad	\$16,380,753	
7. Indemnización Legal por despido	<u>\$34,017,380</u>	
TOTAL (1.+2.+3.+4.+5.+6.+7.)	<u>\$192,473,484</u>	59%
Valor Presente de Obligaciones Futuras (VPOF)		
1. Pensiones y Jubilaciones (1.1+1.2.)	\$74,065,740	
1.1. Activos	\$74,065,740	
1.2. Pensionados	\$0	
2. Salud (2.1+2.2.)	\$0	
2.1. Activos	\$0	
2.2. Pensionados	\$0	
3. Riesgo de trabajo (3.1+3.2.)	\$0	
3.1. Activos	\$0	
3.2. Pensionados	\$0	
4. Invalidez y vida (4.1+4.2)	\$0	
4.1. Activos	\$0	
4.2. Pensionados	\$0	
5. Otras (Pensionados)	\$0	
6. Prima de Antigüedad	\$22,757,653	
7. Indemnización Legal por despido	\$35,642,316	
TOTAL (1.+2.+3.+4.+5.+6.+7.)	<u>\$132,465,709</u>	<u>41%</u>
PASIVO TOTAL	<u>\$324,939,194</u>	<u>100%</u>

V. Hipótesis de Cálculo e Información Utilizada

1. Supuestos económicos

Las hipótesis se apegan a las recomendaciones de la Asociación Mexicana de Actuarios Consultores, ajustadas a la realidad económica del país y a la experiencia propia de la empresa.

- a) Tasa de Incremento de Salarios a largo plazo. 4% nominal.

- b) Tasa de Descuento.

La metodología para determinar la tasa de descuento consiste en calcular el valor presente, correspondiente a los flujos de los beneficios a valorar, con la tasa de interés esperada para cada periodo, para posteriormente determinar una tasa de descuento equivalente a dicho valor presente. La construcción de la curva de rendimiento se hace en función al método de Nelson-Svensson-Siegel. La información de las tasas que se utilizan en dicho método se obtiene directamente de Banco de México (bonos gubernamentales correspondientes a BONOS M y CETE a 1 año). La fecha de referencia de la información utilizada es: 30 de octubre 2020.

Basados en esta metodología, la tasa de interés de largo plazo que se propone es de 6.50% Nominal Anual.

- c) Tasa de Incremento de Salarios Mínimos 7.75% Nominal Anual

Para la obtención de esta tasa estamos ocupando datos de 25 años (2017 – 2041). Para los primeros 3 años, estamos utilizando los incrementos reales que se han presentado; para los siguientes 5 años, estamos considerando que el salario mínimo crecerá de acuerdo con la expectativa que tiene el Gobierno Federal, COPARMEX y CONCAMIN¹, es decir, aproximadamente 18.89% cada año, para el resto de los años, estamos considerando que el salario mínimo crecerá conforme a la inflación. Estamos utilizando una inflación estimada del 4%.

<https://coparmex.org.mx/coparmex-propone-salario-minimo-en-rango-de-117-72-a-127-76-pesos-en-2020/>
<https://www.elfinanciero.com.mx/economia/salario-minimo-general-deberia-alcanzar-los-127-76-pesos-para-2020-coparmex>

En resumen:

Principales hipótesis actuariales	31 Dic. 2020
Tasa de descuento	6.00%
Tasa esperada de incremento salarial	4.00%
Tasa de crecimiento en el salario mínimo	7.75%

TESORERÍA

Av. Primero de Julio SN Colonia: Centro C.P. 24330

Candelaria, Campeche, México.

T. 982-8260420

E. tesoreriacandelaria2021@gmail.com



1. Supuestos demográficos

- a) Tabla de Mortalidad.
EMSSA-09 (Experiencia Mexicana de Seguridad Social del año 2009).
- b) Invalidez.
EMSSIH-97 (Experiencia Mexicana de Seguridad Social por Invalidez del año 1997).
- c) Tabla de Rotación AS-2010, ajustada a la experiencia de la empresa.
Se solicitó a la empresa, la estadística de empleados al inicio del año, al final del año, altas en el ejercicio, bajas en el ejercicio y motivo de las bajas. Se tomaron estos datos para ajustar la tabla de rotación. Se ocuparon datos de los últimos 7 años (2014-2020), conforme a lo siguiente:

	2014	2015	2016	2017	2018	2019	2020	Promedios
a. Inicio	484	490	585	583	545	529	539	536.43
b. Altas	6	95	0	2	0	10	4	16.71
c. Bajas	0	0	2	40	16		1	9.83
d. Final	490	585	583	545	529	539	542	544.71
e. % salidas	8%	21%	8%	5%	20%	13%	0%	2%
f. % de altas	4%	22%	9%	0%	19%	15%	1%	3%

Se ajustó la tabla de rotación de tal forma que, de acuerdo con la estructura de edades de los empleados a la fecha de valuación, se tuviera el mismo número de bajas estimadas

- d) Método de Costeo: Crédito Unitario Proyectado
- e) Modelo de Proyecciones. Los resultados se obtuvieron considerando el modelo actuarial para valuar las obligaciones laborales mediante el Método de Proyecciones Demográficas y Financieras.
- f) Población considerada: Grupo Cerrado

2. Información Utilizada

Hemos utilizado la siguiente información que nos proporcionó el H. Municipio de Candelaria, sin que las hayamos auditado, confiamos en su veracidad y consistencia:

- a. Maestro de personal de fecha 15 de Noviembre de 2020, correspondiente a la información del personal vigente.
- b. Información estadística de rotación de personal (2014-2020).
- c. Políticas de pago de beneficios conforme a Condiciones Generales de Trabajo y Convenios Laborales para los Trabajadores del H. Municipio de Candelaria.
- d. Información sobre la tasa de incremento salarial para 2020.

TESORERÍA

Av. Primero de Julio SN Colonia: Centro C.P. 24330

Candelaria, Campeche, México.

T. 982-8260420

E. tesoreriacandelaria2021@gmail.com

**VI. Estadísticas y Gráficas de Personal****a. Estadísticas (Activos)****1. Datos generales del personal**

Número de Empleados	544
Edad Promedio	44.96
Antigüedad Promedio	10.57
Salario Base Promedio	10,211
Nómina Anual Base	66,659,040

2. Distribución de Empleados por rango salarial

Salario	Empleados	Edad Prom.	Antig. Prom.
<3,000	1	23.99	5.25
3,000-5,000	34	48.11	5.16
5,000-7,500	180	42.44	7.30
7,500-9,999	135	46.45	12.60
10,000-14,999	123	45.65	15.17
15,000-19,999	28	44.35	14.13
20,000-24,999	13	48.65	12.14
25,000-49,999	30	46.69	4.43
Total	544	44.96	10.57

3. Distribución de Salarios y Antigüedades por Edad

Edad	Antigüedad								Total
	<1	1-4	5-9	10-14	15-19	20-24	25-29	30-34	
<20	3	1	0	0	0	0	0	0	4
20-24	3	16	4	0	0	0	0	0	23
25-29	3	18	17	0	0	0	0	0	38
30-34	2	16	28	15	0	0	0	0	61
35-39	2	14	25	15	7	6	1	0	70
40-44	5	12	32	8	10	20	1	0	88
45-49	1	16	25	7	9	16	6	0	80
50-54	1	8	22	6	3	16	9	3	68
55-59	2	2	15	5	7	8	5	1	45
60-64	1	3	9	1	2	9	3	1	29
65-69	0	1	10	1	1	1	2	1	17
70+	1	0	11	3	2	4	0	0	21
Total	24	107	198	61	41	80	27	6	544
Sueldo Prom.	\$7,164	\$9,797	\$10,333	\$10,980	\$10,069	\$10,283	\$11,604	\$11,712	\$10,211

TESORERÍA

Av. Primero de Julio SN Colonia: Centro C.P. 24330

Candelaria, Campeche, México.

T. 982-8260420

E. tesoreriacandelaria2021@gmail.com

**4. Distribución de Empleados por Edad y Antigüedad**

<i>Edad</i>	<i>Nómina</i>	<i>Sal. Prom.</i>	<i>Antig. Prom.</i>
<20	21,120	5,280	0.74
20-24	144,912	6,301	2.68
25-29	327,862	8,628	3.95
30-34	586,048	9,607	6.92
35-39	776,570	11,094	9.41
40-44	879,162	9,990	11.00
45-49	902,242	11,278	12.19
50-54	774,170	11,385	14.52
55-59	562,940	12,510	13.94
60-64	271,326	9,356	14.61
65-69	144,990	8,529	13.30
70+	163,578	7,789	11.68
Total	5,554,920	10,211	10.57

b. Gráficas (Activos)

1. Número de empleados por Grupo de Edad y Sexo.

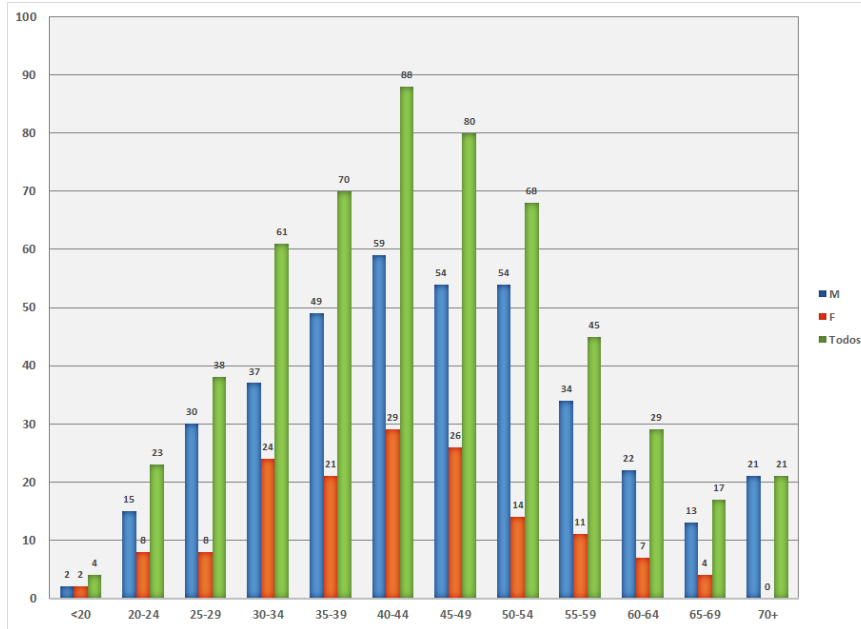

2. Número de empleados por Rango de Antigüedad y Sexo

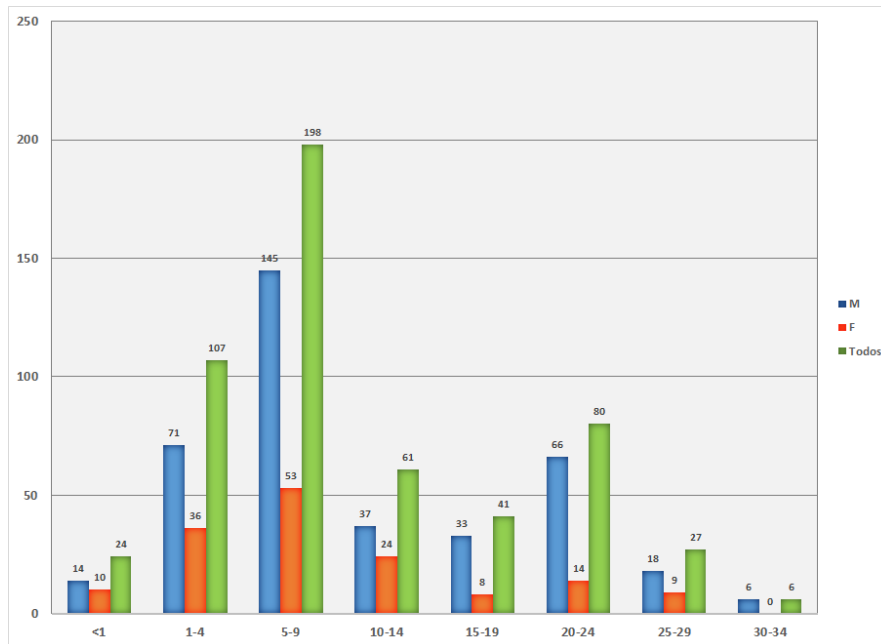

TESORERÍA

Av. Primero de Julio SN Colonia: Centro C.P. 24330

Candelaria, Campeche, México.

T. 982-8260420

E. tesoreriacandelaria2021@gmail.com

3. Número de empleados por Rango de Salario

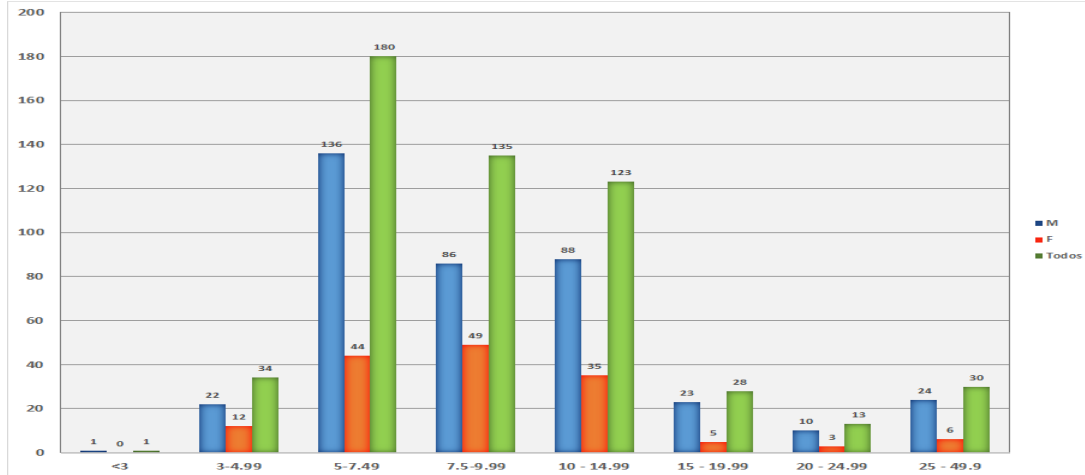

C. Estadísticas (Jubilados)

1. Datos generales del personal

Dic. 31, 2020

Número de Jubilados	13
Edad Promedio	66.53
Pensión Promedio	6,812

2. Distribución de Empleados por rango de pensión

Salario	Pensionados Edad Prom.	
3,000-5,000	3	64.29
5,000-7,500	5	63.65
7,500-9,999	4	70.47
10,000-14,999	1	71.88
Total	13	66.53

TESORERÍA

Av. Primero de Julio SN Colonia: Centro C.P. 24330

Candelaria, Campeche, México.

T. 982-8260420

E. tesoreriacandelaria2021@gmail.com



3. Distribución de pensiones y por Edad

<i>Edad</i>	<i>Nómina</i>	<i>Pensión Prom.</i>
45-49	10,216	5,108
50-54	5,464	5,464
60-64	10,018	5,009
65-69	9,348	9,348
70+	53,506	7,644
Total	88,552	6,812

3.- Distribución de pensiones y por Edad

<i>Edad</i>	<i>Nómina</i>	<i>Pensión Prom.</i>
45-49	10,216	5,108
50-54	5,464	5,464
60-64	10,018	5,009
65-69	9,348	9,348
70+	53,506	7,644
Total	88,552	6,812

TESORERÍA

Av. Primero de Julio SN Colonia: Centro C.P. 24330

Candelaria, Campeche, México.

T. 982-8260420

E. tesoreriacandelaria2021@gmail.com



Candelaria
En Acción

D. GRAFICAS

2. Número de pensionados por Grupo de Edad y Sexo.

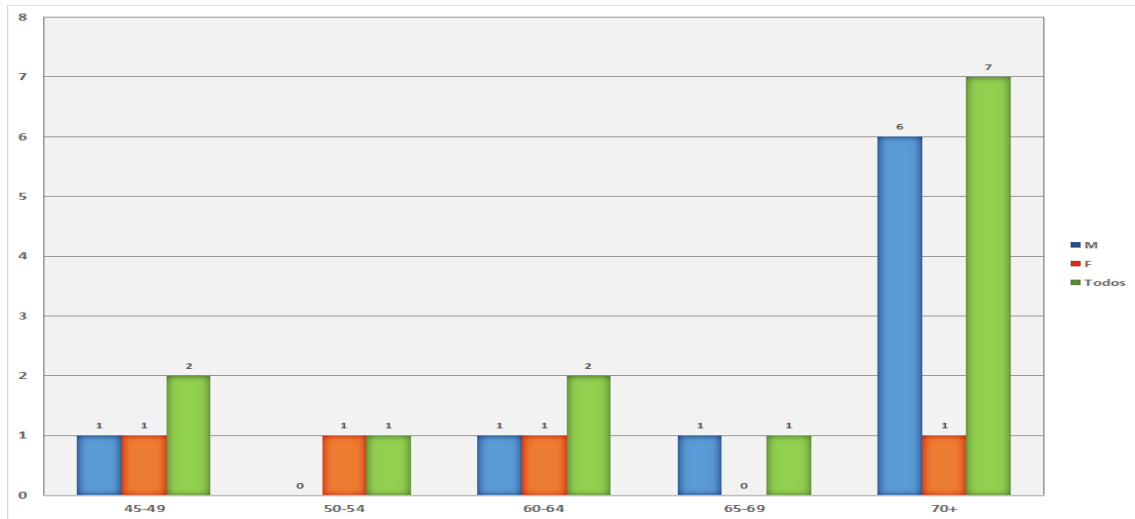

3. Número de empleados por Rango de pensión

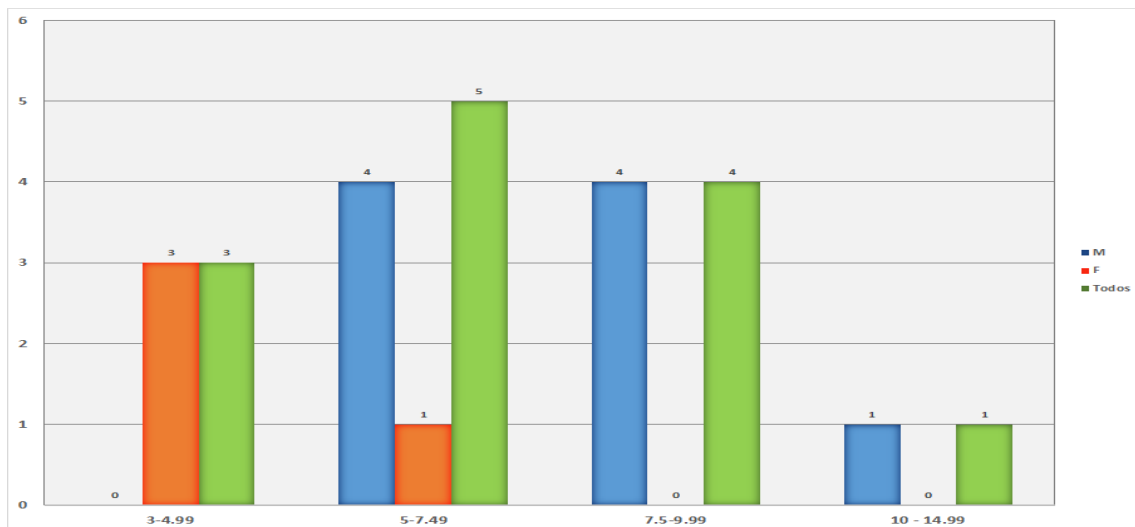

TESORERÍA

Av. Primero de Julio SN Colonia: Centro C.P. 24330

Candelaria, Campeche, México.

T. 982-8260420

E. tesoreriacandelaria2021@gmail.com



VII. Glosario de Términos

Con el objeto de facilitar la interpretación de las cifras que arroja el estudio actuarial de la Ley de Disciplina Financiera, se describen a continuación algunos términos técnicos que se han utilizado en este reporte.

Prestación Laboral

Representa los beneficios adicionales a los que marca la Ley y a los que el trabajador se hace acreedor al tener un vínculo laboral con el Municipio

Fondo General para Trabajadores

Representa los beneficios establecidos en alguna Ley Federal, Municipal o Estatal para los trabajadores al servicio del Estado, Municipio o Federación

Beneficio Definido

Son los planes cuyos beneficios se determinan en función del salario y/o años de servicios; el costo del plan es asumido en su totalidad por el patrocinador del plan (la entidad).

Contribución Definida

Son planes cuyos beneficios dependen únicamente del saldo acumulado en la cuenta individual del trabajador. El plan no otorga ninguna garantía, ya sea sobre los rendimientos o sobre la pensión final otorgada (beneficio mínimo). Las aportaciones a la cuenta individual pueden ser realizadas por el patrocinador del plan, el trabajador o ambos.

Planes Mixtos

Se componen por ambos esquemas Beneficio Definido y Contribución Definida.

Valor presente de las obligaciones

Se define como el costo total estimado que se tiene a la fecha de valuación por los beneficios que una entidad otorga a los trabajadores.

Periodo de Suficiencia

Es tiempo que tarda en extinguirse el fondo constituido para el pago de los beneficios

Contribución

En el caso de planes que están siendo financiados, es el monto que la empresa aporta efectivamente durante un periodo en específico al instrumento de financiamiento.

Valor presente de las obligaciones totales

Se define como el valor presente esperado de los beneficios.

TESORERÍA

Av. Primero de Julio SN Colonia: Centro C.P. 24330

Candelaria, Campeche, México.

T. 982-8260420

E. tesoreriacandelaria2021@gmail.com

**VIII. Conclusiones Generales**

1. Dentro del formato del 8 se refleja el valor presente de obligaciones totales de los beneficios contingentes que el H. Municipio de Candelaria otorga a sus empleados.

El valor presente de obligaciones totales por beneficio se divide de la siguiente manera:

Tipo de Beneficio	Valor Presente de Obligaciones Totales
Pensiones y Jubilaciones	215,952,376
Invalidez y vida	188,715
Prima de Antigüedad	39,138,407
Indemnización Legal por despido	69,659,696
Total	324,939,194

2. En el balance general podemos ver la separación entre el Valor Presente de Obligaciones Pasadas (OBD) y Valor Presente de Obligaciones Futuras, con la suma de estos dos conceptos obtenemos el Valor presente de Obligaciones Totales. El OBD es de \$192,473,484 y representa el 59% de la obligación total, mientras que el Presente de Obligaciones Futuras es de \$132,465,709 el cual corresponde al 41%.
3. Se estima que el H. Municipio de Candelaria pagará durante 2021 por concepto de pensiones \$1,580,152 (de los cuales \$1,062,624, corresponde a las pensiones en curso de pago y \$517,528 a las pensiones que se espera se paguen durante 2021 en caso de que solo el 25% de las personas que tengan derecho a jubilarse, lo ejerzan) y \$19,216 por concepto de pago de seguros de vida para 3 personas jubiladas.

El total de pago de pensiones representa el 128% del presupuesto anual de la cuenta presupuestal de gastos No. 4500, conforme a lo siguiente:

Tipo de Beneficio	Pagos esperados 2021	% del pago con relación al total
Pensiones y Jubilaciones	\$1,580,152	98.80%
Invalidez y vida	\$19,216	1.20%
Total	\$1,599,369	100.00%
Presupuesto de 2020	\$1,250,188	
%Total/Presupuesto	128%	

TESORERÍA

Av. Primero de Julio SN Colonia: Centro C.P. 24330

Candelaria, Campeche, México.

T. 982-8260420

E. tesoreriacandelaria2021@gmail.com



**TITULO CUARTO
DE LA EVALUACIÓN DEL DESEMPEÑO MUNICIPAL**

**CAPÍTULO I
Disposiciones generales**

Artículo 50.- La Contraloría es la dependencia facultada para vigilar permanentemente la aplicación del Presupuesto, así como también para realizar las revisiones que resulten necesarias y en su caso, aplicar lo dispuesto en la Ley Reglamentaria del Capítulo XVII de la Constitución Política del Estado de Campeche.

Artículo 51.- Evaluar las acciones conforme a los objetivos y metas propuestas de cada administración, es un asunto prioritario, de transparencia y de eficiencia.

Se considera fundamental incluir en el Presupuesto de Egresos 2022 del Municipio de Candelaria, Matrices de Indicadores de Resultados (MIR) elaborada bajo la Metodología de Marco Lógico (MML) que permitan medir y evaluar resultados de forma cuantitativa y cualitativa el desempeño de la Administración Municipal.

Desempeño Financiero			
Area	Indicador	Formula	Parametro Aceptable
EFFECTIVO	Liquidez	$\frac{\text{Activo Circulante}}{\text{Pasivo Circulante}}$	Entre 1.00 y 1.50 Veces
	Margen de Seguridad	$\frac{\text{Activo Circulante} - \text{Pasivo Circulante}}{\text{Pasivo Circulante}}$	Entre 0.00 y 1.00 Veces
PASIVO	Endeudamiento	$\frac{\text{Pasivo Total}}{\text{Activo Total}}$	Hasta 50%
TRIBUTARIA	RECAUDACION DE IMPUESTO PREDIAL	$\frac{\text{Ingreso por Impuesto Predial}}{\text{Cartera Predial por Cobrar}}$	Mayor a 70%
	Recaudacion de Derechos de Agua Potable	$\frac{\text{Ingreso por agua potable}}{\text{Cartera Agua Potable por cobrar}}$	Mayor a 70%
PRESUPUESTARIA	Realizacion de Inversiones y Servicios	$\frac{\text{Gasto Sustentable}}{\text{Ingreso Real Disponible}}$	Mayor a 50%
	Autonomia Financiera	$\frac{\text{Ingreso Propio}}{\text{Gasto Corriente}}$	Mayor a 30%
	Gestion de Nomina	$\frac{\text{Gasto de nomina}}{\text{Gasto de nomina presupuestado}}$	Mayor a 0.95 hasta 1.05 Veces

TESORERÍA

Av. Primero de Julio SN Colonia: Centro C.P. 24330

Candelaria, Campeche, México.

T. 982-8260420

E. tesoreriacandelaria2021@gmail.com



	Percepcion de Salarios	Percepcion Media de Cabildo y Direccion superior / Percepcion media de la nomina	Hasta 5 veces
	Resultado Operacional Financiero	Ingresos Totales mas Saldo Inicial / Egresos Totales	de 1.00 a 1.10 veces

Desempeño Administrativo		
Area	Indicador	Parametro Aceptable
ADMINISTRACION	Marco de Contro Interno y auditoria externa	Estructura de control interno aceptable o auditoria financiera externa
	Perfiles de puesto	5 puestos con Licenciatura
		1 Año de Experiencia
		20 horas de capacitacion al año
	Inventario General	Inventario fisico, resguardos, actualizados y conciliados con contabilidad
		Inventario Físico Anual
Sistema Contable	Estados financieros comparativos y sus notas	

TESORERÍA

Av. Primero de Julio SN Colonia: Centro C.P. 24330

Candelaria, Campeche, México.

T. 982-8260420

E. tesoreriacandelaria2021@gmail.com



Desempeño en servicios publicos y obra publica			
Area	Indicador	Condicion	Parametro aceptable
Servicios publicos	Deposito de basura	NOM-83-ECOL-1996	Cumple con la norma oficial
	Rastro Publico	NOM-008-ZOO-194 Ley de Salud del Estado de Campeche	Cumple con la ley de salud del estado de campeche y con la norma oficial
Obra publica	Capacidad de ejecucion	Numero de obras terminadas / numero de obras programadas	100%
	Capacidad de aprobacion	Numero de obras terminadas y en proceso aprobadas / numero de obras terminadas y en proceso	100%
	Cumplimiento en tiempo	Numero de obras sin variacion en el tiempo programado o contratado / numero de obras terminadas	100%
	Cumplimiento en presupuesto	Numero de obras sin variacion en el presupuesto programado o contratado / total de obras terminadas	100%

TESORERÍA

Av. Primero de Julio SN Colonia: Centro C.P. 24330

Candelaria, Campeche, México.

T. 982-8260420

E. tesoreriacandelaria2021@gmail.com



CAPÍTULO II De la Rendición de Cuentas

Artículo 52.- La Cuenta Pública Municipal se remitirá a la Legislatura local a más tardar el 31 de enero del año siguiente al del ejercicio de este Presupuesto, conforme a lo establecido en el artículo 124 fracción XIX y artículo 12 de la Ley de Fiscalización Superior y Rendición de Cuentas del Estado de Campeche.

A continuación se enlistan las Matrices de Indicadores y Fichas Técnicas de los Programas Presupuestarios de las Diferentes Áreas de este H. Ayuntamiento de Candelaria para el Ejercicio Fiscal 2022

- **MIR Y FICHA TÉCNICA:** Tesorería
- **MIR Y FICHA TÉCNICA:** Administración y Fortalecimiento Interno
- **MIR Y FICHA TÉCNICA:** Educación y Deportes
- **MIR Y FICHA TÉCNICA:** Servicios Públicos
- **MIR Y FICHA TÉCNICA:** Agua Potable
- **MIR Y FICHA TÉCNICA:** Desarrollo Social
- **MIR Y FICHA TÉCNICA:** Regiduría
- **MIR Y FICHA TÉCNICA:** Secretaría
- **MIR Y FICHA TÉCNICA:** Obras Públicas
- **MIR Y FICHA TÉCNICA:** Planeación
- **MIR Y FICHA TÉCNICA:** Turismo
- **MIR Y FICHA TÉCNICA:** Ecología
- **MIR Y FICHA TÉCNICA:** Seguridad Pública
- **MIR Y FICHA TÉCNICA:** Protección Civil
- **MIR Y FICHA TÉCNICA:** Órgano Interno de Control
- **MIR Y FICHA TÉCNICA:** Presidencia

TESORERÍA

Av. Primero de Julio SN Colonia: Centro C.P. 24330

Candelaria, Campeche, México.

T. 982-8260420

E. tesoreriacandelaria2021@gmail.com

**LISTADO DE PROGRAMAS PRESUPUESTARIOS 2022**

Nombre del programa presupuestario	Objetivo	Meta programada	Unidad responsable de ejecutar el programa	Monto presupuestal asignado	Numero de habitantes beneficiados
<p>Recaudacion Y Contribuciones Municipales, Aplicación De Los Recursos E Informes Financieros Municipales</p>	<p>Proponer la política de ingresos de la tesorería municipal, así como las medidas o disposiciones que tiendan a mejorar la hacienda pública municipal.</p> <p>Llevar a cabo la correcta aplicación del gasto con estricto apego al presupuesto de egresos</p> <p>Registrar todas las operaciones que se realizan en el municipio,</p>	<p>Elaboración de una ley de ingresos que plasme cifras de ingresos propios que nos comprometa a ser eficiente la recaudación local de impuestos, derechos, productos y aprovechamientos, atacando directamente la morosidad, para contribuir al fortalecimiento de las finanzas municipales.</p> <p>Dar pronto y exacto cumplimiento a los acuerdos, órdenes y disposiciones del h. Ayuntamiento, evitando posibles observaciones de los órganos de fiscalización superior, aplicando criterios de austeridad y racionalidad evitando sobre giros y contratación de deuda pública.</p>	<p>Tesorería municipal</p>	<p>\$ 9,700,014 .00</p>	<p>16 unidades administrativas que conforman al h. Ayuntamiento de candelaria</p>

TESORERÍA

Av. Primero de Julio SN Colonia: Centro C.P. 24330

Candelaria, Campeche, México.

T. 982-8260420

E. tesoreriacandelaria2021@gmail.com



	emitiendo reportes de ingresos, egresos y patrimonio que permitan analizar la situación financiera del mismo y tomar oportunamente las decisiones que se consideren necesarias.	Emisión mensual de informes que corresponden a las operaciones financieras que se realizan en el municipio y la actualización del sistema contable.			
Pagos al personal, suministro de materiales, servicios y capacitaciones al personal del h. Ayuntamiento de candelaria	Proveer a todas las direcciones del h. Ayuntamiento de candelaria, los recursos humanos, materiales, servicios y tecnológicos, con el fin de dar cumplimiento al trabajo establecido.	Administrar eficientemente los recursos humanos, materiales, servicios y tecnológicos, del h. Ayuntamiento para lograr los objetivos que con lleven a la plena satisfacción de las expectativas de la sociedad	Administracion	\$ 11,390.102.00	16 unidades administrativas que conforman al h. Ayuntamiento de candelaria
Educación municipal	Gestionar ante los diferentes programas de gobierno los apoyos para los centros educativos del municipio y a si mismo participar en la mejora de la calidad en los servicios educativos en coordinación con las autoridades municipales y estatales, buscar ampliar la cobertura de apoyos educativos en todas sus modalidades.	Cumplir los Planes, estrategias y objetivos establecidos por el gobierno municipal en Materia de educación así, como coordinar y administrar las actividades a realizarse.	Educacion y Deportes	\$5,967,996.00	11325

TESORERÍA

Av. Primero de Julio SN Colonia: Centro C.P. 24330

Candelaria, Campeche, México.

T. 982-8260420

E. tesoreriacandelaria2021@gmail.com



GOBIERNO MUNICIPAL
Candelaria
En Acción

Deportes en mi municipio	Fomentar la activación física, la recreación y el deporte en la ciudad de candelaria con el desarrollo de programas sociales enfocados a promover la integración familiar y participación ciudadana, así como combatir el ocio y mejorar la calidad de vida de los candelarencs.	Crear infraestructura de calidad para el deporte que fomente la activación física, a través de programas recreativos y el desarrollo de una cultura física deportiva, en los diferentes sectores del municipio, que contribuya a la erradicación de los altos índices de obesidad, delincuencia y enfermedades cardiovasculares.			107018
Turismo	Atención y promoción turística que permita incentivar el desarrollo turístico en la ciudad de candelaria a través del patrimonio cultural como principal elemento en la promoción y el apoyo a la organización de eventos, congresos y convenciones como actividad sustantiva de la atención.	Fomentar e impulsar el desarrollo económico y turístico en el municipio, vinculando los esfuerzos públicos y privados, utilizando de manera adecuada la información para impulsar la innovación, la competitividad y el desarrollo empresarial, como medios para el logro de mayores niveles de crecimiento y desarrollo social de sus habitantes	Turismo y Cultura	\$ 10,527,486	12300
	Trasmitir la cultura en sus diversas manifestaciones artísticas. Contribuir a la articulación de los esfuerzos del gobierno municipal, estatal federal y de la sociedad a favor del desarrollo cultural de candelaria; y ofrecer la	Impulsar los procesos humanos de creación y recreación de valores, creencias, artes y costumbres en la comunidad candelaria, a través de la promoción y divulgación de su patrimonio cultural tangible e intangible.			

TESORERÍA

Av. Primero de Julio SN Colonia: Centro C.P. 24330

Candelaria, Campeche, México.

T. 982-8260420

E. tesoreriacandelaria2021@gmail.com

**GOBIERNO MUNICIPAL**
Candelaria
En Acción

Cultura de nuestro municipio	participación organizada de los ciudadanos en la promoción, preservación y la difusión de la cultura. Rescatar, preservar, salvaguardar y difundir el patrimonio histórico y cultural del municipio, promoviendo las diversas formas y manifestaciones culturales de los habitantes, así como apoyar y fortalecer las diversas expresiones que promuevan el desarrollo, enriquezcan el patrimonio y fortalezcan los valores, hábitos, actitudes e intereses que contribuyan a consolidar la identidad cultural de los habitantes de candelaria.				20000
Oportunidades para todos: atención ciudadana, apoyos diversos	Dar audiencias a los ciudadanos que lo requieran Trabajar en coordinación con los comisarios y agentes municipales de nuestro municipio.	Contribuir con los ciudadanos a solucionar sus problemas en la medida de lo posible y orientarlos según sean sus necesidades durante todo el año en los días que sea laborables.			30% de la población

TESORERÍA

Av. Primero de Julio SN Colonia: Centro C.P. 24330

Candelaria, Campeche, México.

T. 982-8260420

E. tesoreriacandelaria2021@gmail.com



GOBIERNO MUNICIPAL
Candelaria
En Acción

		Asesorar a los comisarios y agentes municipales			
Junta municipal de reclutamiento del servicio militar	Se realizará los tramites de pre cartillas y cartillas militares en coordinación con la sedena	Atender a todos los ciudadanos que requieran información acerca de este tramite, así como los requisitos que deben cumplir en tiempo y forma	Secretaria	\$6,559,458.00	25% de la población
Control y administración del archivo	Concentrar el archivo municipal del h. Ayuntamiento conforme a la ley de archivo del estado de campeche.	Facilitar el acceso a la información, así mismo mantener un control de las diferentes áreas del h. Ayuntamiento			Dependencias de gobierno
Fenomenos perturbadores en el municipio de candelaria.	Comprende acciones encaminadas a proteger la vida y la integridad fisica de las personas sus bienes su infraestructura basica, capacitando y organizando a la sociedad para enfrentar fenomenos perturbadores y evitar accidentes, siniestros, desastres y catastrofes.	Dar a la población, la capacitación y difusión sobre las medidas preventivas de los diferentes fenómenos perturbadores que se presentan en el municipio de candelaria.			60% de los habitantes.

TESORERÍA

Av. Primero de Julio SN Colonia: Centro C.P. 24330

Candelaria, Campeche, México.

T. 982-8260420

E. tesoreriacandelaria2021@gmail.com



GOBIERNO MUNICIPAL
Candelaria
En Acción

Atencion a emergencias prehospitalarias.	Apoyo de inmediato a las familias afectadas por cualquier fenomeno perturbador que se presente en cualquier momento.	Contar con un 50% de los equipos para atender las emegencias.	Direccion de Proteccion Civil Municipal.	\$ 5,322,614.00	40% de los habitantes
Acciones preventivas y administrativas	Promover la participacion de los sectores publico, social y privado en el fomento de la cultura de la proteccion civil a traves de la capacitacion que permitan lograr que se genere en la poblacion habitos y conductas de autoproteccion.	Llevar acabo al 100% el programa de capacitacion de los diferentes fenomenos perturbadores.			100% de los habitantes
Servicio de panteon	Habilitar con la suficiente infraestructura el predio del nuevo panteon	Contar con un servicio de panteon en un 100%			100% de los habitantes
Servicio de mercado	Mejorar la calidad del servicio de mercado	Contar con un servicio de mercado en un 100%			100% de los habitantes

TESORERÍA

Av. Primero de Julio SN Colonia: Centro C.P. 24330

Candelaria, Campeche, México.

T. 982-8260420

E. tesoreriacandelaria2021@gmail.com



GOBIERNO MUNICIPAL
Candelaria
En Acción

Servicio de alumbrado publico	Ampliar, mantener y rehabilitar la red de energia electrica del municipio, para una mayor eficiencia en el servicio de alumbrado publico	Contar con un servicio de alumbrado publico en un 90%	Direccion de servicios publicos	\$54,584,574.00	100% de los habitantes
Servicio de limpia, recoleccion, traslado, tratamiento y disposicion final de los residuos solidos	Mejorar la recoleccion de los residuos solidos	Manejo adecuado de los residuos solidos en un 90%			100% de los habitantes
Servicio de rastro	Mejorar la calidad en el servicio del rastro	Contar con un servicio de rastro en un 90%			100% de los habitantes
Parques, jardines y su equipamiento	Mejorar el estado de los parques, jardines y areas verdes para el uso por parte de la poblacion	Contar con un servicio de parques y jardines en un 90%			100% de los habitantes
Administracion y seguridad	Control administrativo de las funciones propias de la direccion para su operatividad	Eficientar al 100% los programas de los servicios que se prestan			100% de los habitantes

TESORERÍA

Av. Primero de Julio SN Colonia: Centro C.P. 24330

Candelaria, Campeche, México.

T. 982-8260420

E. tesoreriacandelaria2021@gmail.com



GOBIERNO MUNICIPAL
Candelaria
En Acción

Aseo y limpieza	Brindar una imagen limpia y ordenada tanto en las oficinas administrativas como en los servicios que se realizan	Tener 100 % presentable las oficinas del h. Ayuntamiento para brindar un mejor servicio			100% de los habitantes
Complementarios	Poder brindar apoyos a las diferentes comunidades del municipio en diversos rubros	Coadyuvar en la medida de los recursos a brindar una respuesta positiva a las solicitudes de diversos apoyos que nos solicitan			100% de los habitantes
Modernización de la administración pública	<p>Evaluar y supervisar que las h. Junta municipales, comisarías y agencias municipales apliquen los recursos recibidos por participación estatal, municipal e ingresos propios de acuerdo a la normatividad aplicable y sobre todo de manera transparente.</p> <p>Cumplir con una de las funciones contenidas en el reglamento de la administración pública del</p>	<p>Tenemos como meta la revisión mensual de 2 juntas municipales, 13 informes que corresponden a las trece comisarías y 68 revisiones a las agencias aprobadas para el ejercicio 2022, dando un gran total de 996 revisiones durante el presente ejercicio.</p> <p>También se realizarán eventualmente visitas a las juntas municipales, comisarías y agencias municipales para constatar la veracidad de su comprobación.</p>	Contraloría interna		100% de los habitantes

TESORERÍA

Av. Primero de Julio SN Colonia: Centro C.P. 24330

Candelaria, Campeche, México.

T. 982-8260420

E. tesoreriacandelaria2021@gmail.com



GOBIERNO MUNICIPAL
Candelaria
En Acción

<p>Revisiones y auditorías internas a las áreas del h. Ayuntamiento de candelaria</p>	<p>municipio de candelaria, buscando que las direcciones sujetas a revisión cumplan con el desempeño de sus funciones evaluando la autenticidad de la documentación comprobatoria, verificando la correcta aplicación de la normatividad aplicable a cada partida presupuestal y el resguardo de la documentación que justifique las operaciones realizadas por cada una de las áreas.</p>	<p>Sabiendo la importancia de los resultados que se obtienen al llevar a cabo estas acciones nuestra meta para el presente ejercicio fiscal será revisar o auditar a 6 direcciones y 2 juntas municipales.</p>	<p>Contraloria interna</p>	<p>\$ 3,407,324.00</p>	
<p>Revisión de informes contables</p>	<p>Que al término de cada mes se conozca el comportamiento financiero de las operaciones realizadas por el h. Ayuntamiento de candelaria a fin de evaluar las acciones en el ejercicio del ingreso y gasto público.</p> <p>Contar con un registro de obra que permita identificar en qué etapa de</p>	<p>Las metas previstas para realizar estos análisis financieros son de doce, una cada mes durante los primeros diez días y el seguimiento respectivo al termino del mes.</p> <p>Darle seguimiento documental al 100 % de las obras programadas para el ejercicio 2022, conocer la situación de la obra en cada una de las etapas de la ejecución, permitirá darle un</p>	<p>Contraloria interna</p>		

TESORERÍA

Av. Primero de Julio SN Colonia: Centro C.P. 24330

Candelaria, Campeche, México.

T. 982-8260420

E. tesoreriacandelaria2021@gmail.com



GOBIERNO MUNICIPAL
Candelaria
En Acción

	<p>ejecución se encuentran las obras en proceso.</p>	<p>seguimiento documental real además de facilitar la revisión física de la misma, contar con una fuente de información para saber en cualquier momento cual es la situación de cualquier obra programada.</p>			
<p>Asuntos juridicos del H. Ayuntamiento de Candelaria y asesoria juridica a la ciudadanía en general</p>	<p>Estudiar y analizar los reglamentos vigentes, asi como las demas disposiciones legales municipales</p> <p>Asesorar, intervenir y dar apoyo técnico al síndico jurídico en la procuración y defensa de los intereses y derechos del h. Ayuntamiento.</p> <p>Brindar asesoria juridica a las personas de las distintas comunidades que asi lo requieran</p>	<p>Actualizar los reglamentos y disposiciones para que no contravengan leyes federales, estatales y municipales con la finalidad de mantener una concordancia entre los ordenamientos municipales, estatales y federales</p> <p>Presentar anteproyectos de reglamentos que sean de utilidad para un mejoir manejo administrativo del H. Ayuntamiento; asi como tambien como aquellos que sean convenientes y que sean de imperiosa necesidad para darle seguridad al municipio</p>	<p>Juridico y gobernación</p>		<p>100% de los habitantes</p>

TESORERÍA

Av. Primero de Julio SN Colonia: Centro C.P. 24330

Candelaria, Campeche, México.

T. 982-8260420

E. tesoreriacandelaria2021@gmail.com



GOBIERNO MUNICIPAL
Candelaria
En Acción

		<p>Consolidar una defensa adecuada en los juicios en que sea parte el h. Ayuntamiento</p> <p>Proporcionar un aproximado de 520 asesorías a las personas de distintas comunidades del municipio de Candelaria que la soliciten.</p>	Juridico y gobernacion		
Mejoramiento a la vivienda de la ciudadanía de Candelaria	Favorecer el mejoramiento y/o ampliación de la vivienda de familias en hacinamiento o escasos recursos	Construcción de baños, cuartos dormitorios, piso firme, construcción de techos de lámina, suministro de láminas para sustitución de techos deteriorados.	Desarrollo social	\$ 9,962,556.00	100% de los habitantes
Cultura del agua	Contribuir a la sociedad en la fomentación de una cultura en el cuidado del agua y medio ambiente	<p>Se realizarán de 25 a 28 pláticas concientizadoras a los alumnos de los planteles que designe la secud.</p> <p>Se convocará a un concurso de dibujo, poesía y oratoria con el tema que proponga con agua, siempre buscando el uso y cuidado del agua y la conciencia de su escasez.</p> <p>También se hará una convocatoria para maestros para la elaboración de</p>	Sistema Municipal del Agua Potable		100% de los habitantes

TESORERÍA

Av. Primero de Julio SN Colonia: Centro C.P. 24330

Candelaria, Campeche, México.

T. 982-8260420

E. tesoreriacandelaria2021@gmail.com



GOBIERNO MUNICIPAL
Candelaria
En Acción

Mantenimiento a sistemas de agua potable		un ensayo con el tema también por designar.		\$ 10,063,159.00	
Reparacion de fugas	Reparar, rehabilitar y dar mantenimiento en general a los sistemas de agua potable de la cd. De candelaria, así como apoyar con materiales, asesoraría y mano de obra cuando se requiera, a los agentes y comisarios municipales para que hagan lo propio en sus comunidades.	Se realizará un curso taller con maestros y alumnos de las diferentes escuelas.	Mantener en condiciones de servicio los sistemas de agua potable que operan en el municipio.		
Suministro de agua potable (pipa-cisterna)	Mantener libre de fugas de agua potable la ciudad de candelaria y realizar cortes del suministro de agua potable cuando existan adeudos.	Dentro de este rubro, paralelamente, se ejecutan las acciones correspondientes al programa de agua limpia en los 107 sistemas de agua potable del municipio.	Brindar un mejor servicio del suministro de agua potable a la ciudadanía.		
Agua limpia	Proporcionar a las localidades que no cuentan con sistema de agua potable, el vital líquido debidamente tratado con hipoclorito de sodio. Cubriendo la necesidad de la población.	Las metas estarán en función de los requerimientos que se presenten.	En el municipio de candelaria, se atenderán a 16 localidades y colonias de la cabecera municipal que están definidas en cuatro rutas, esto en		

Sistema Municipal del Agua Potable

TESORERÍA

Av. Primero de Julio SN Colonia: Centro C.P. 24330

Candelaria, Campeche, México.

T. 982-8260420

E. tesoreriacandelaria2021@gmail.com



Prodder	<p>Reparar, rehabilitar y dar mantenimiento en general a los sistemas de cloración, así como apoyar con materiales, asesoraría y mano de obra cuando se requiera, a los agentes y comisarios municipales para que hagan lo propio en sus comunidades.</p> <p>Adquisición de material para la rehabilitación de líneas de distribución y equipamiento</p>	<p>apoyo a las comunidades que no cuentan con sistema de agua potable</p> <p>Dentro de este rubro, paralelamente, se ejecutan las acciones correspondientes al programa de agua limpia en los 107 sistemas de agua potable del municipio.</p> <p>Dotar de cloro y materiales al sistema de agua potable, para la desinfección del agua.</p> <p>Mantener en condiciones de servicios los sistemas de agua potable que operan en la cabecera municipal y en las localidades. Evitando gastos incensarios por el mal estado de la red y equipos</p>			

TESORERÍA

Av. Primero de Julio SN Colonia: Centro C.P. 24330

Candelaria, Campeche, México.

T. 982-8260420

E. tesoreriacandelaria2021@gmail.com



Planificación Municipal del Desarrollo Urbano y Ordenamiento	Planear la asignación de recursos propios, estatales y federales de manera eficaz, eficiente y razonada	Establecer la metodología en la planeación municipal y asignar los recursos municipales de la manera más adecuada.	Planeación y Desarrollo Urbano	\$3,199,900.00	100% de los habitantes
	En base al documento denominado "manual operativo para la integración del expediente único de obra pública y servicios relacionados con la misma, en sus diferentes modalidades de adjudicación", de obra de la subdirección de planeación y de los que en ello intervienen., mismas que se registrarán conforme a la normatividad fijada.	Una de las premisas del actual gobierno municipal, es contar con una administración pública eficiente en su desempeño, y mejoramiento integral de la función pública, y como resultado del análisis objetivo de los elementos administrativos existentes			
	Evaluar y definir una adecuada ordenación territorial del sistema de ciudades y de los centros de población, participando con las autoridades municipales, estatales y federales, para evaluar, actualizar e implementar instrumentos normativos de planeación de los centros urbanos, tanto en materia urbana, social, económica y en	El desarrollo urbano es el proceso de transformación, mediante la consolidación de una adecuada ordenación territorial en sus aspectos físicos, económicos y sociales, y un cambio estructural de los asentamientos humanos, a la promoción de servicios de las ciudades en condiciones de			

TESORERÍA

Av. Primero de Julio SN Colonia: Centro C.P. 24330

Candelaria, Campeche, México.

T. 982-8260420

E. tesoreriacandelaria2021@gmail.com



	aspectos relacionados con la vivienda.	funcionalidad, y al mejoramiento de la calidad de vida de la población.			
	Crear condiciones para contar con municipios proactivos y con capacidades para asumir múltiples tareas y desarrollar mecanismos novedosos que fortalezcan sus recursos y les brinden mayores capacidades de gestión	Es una propuesta de coordinación intergubernamental para ponernos al servicio de los municipios y de los gobiernos estatales; para identificar las tareas prioritarias, echar mano de una variedad de instrumentos y alinear esfuerzos, programas y recursos con un solo objetivo: la construcción de un nuevo modelo de gobernanza para el desarrollo de los municipios	Planeacion y Desarrollo Urbano		
	Disminuir los tiempos de gestion para apertura de negocios, a traves de la modernizacion y creacion de portales electronicos.	Establecer un modulo de informacion para atencion a negocios locales vigentes y nuevos. El propósito de la mejora regulatoria radica entonces en procurar los mayores beneficios para la sociedad con los menores costos posibles, mediante la formulación normativa de reglas e incentivos que estimulen la innovación, la confianza en la economía, la productividad, la eficiencia y la competitividad a favor			100% de los habitantes

TESORERÍA

Av. Primero de Julio SN Colonia: Centro C.P. 24330

Candelaria, Campeche, México.

T. 982-8260420

E. tesoreriacandelaria2021@gmail.com



GOBIERNO MUNICIPAL
Candelaria
En Acción

		del crecimiento, bienestar general y desarrollo humano.	Planeacion y Desarrollo Urbano		100% de los habitantes
Programa de Gestion Presidencial	Elevar la calidad de vida de los ciudadanos del municipio de, promoviendo el desarrollo económico y social dentro de un marco de respeto absoluto a los derechos, atribuciones, obligaciones, funciones y facultades.	Gestión permanente ante las dependencias estatales y federales de acciones que promuevan el desarrollo económico y social del municipio Promover, organizar y realizar reuniones con los diferentes sectores del municipio con el fin de vincular acciones vinculadas al desarrollo del municipio	Presidencia	\$ 28,992,545.00	100% de los habitantes

TESORERÍA

Av. Primero de Julio SN Colonia: Centro C.P. 24330

Candelaria, Campeche, México.

T. 982-8260420

E. tesoreriacandelaria2021@gmail.com



Fortalecimiento integral al conocimiento jurídico, normativo y administrativo.	Contribución al conocimiento de la normatividad aplicable en beneficio de la ciudadanía	Se pretende asesorar a las autoridades municipales y ejidales en el manejo de recursos públicos, dotando de ordenamientos jurídicos para el conocimiento legal.	Ecologia	\$ 10,641,197.00	80 % de habitantes de la población
Gestión y seguimiento de trámites y programas ante dependencias municipales, estatales y federales.	Mejorar el seguimiento y gestión de solicitudes y de los programas que se les asignen las comunidades.	Buscar una gestión eficiente y una mejor coordinación entre los tres niveles de gobierno, para brindar una atención integral a la población.			80 % de habitantes de la población
Coordinación con dependencias municipales que con llevan al desarrollo integral artesanal y cultural del municipio.	Contribuir a la mejora de la convivencia social de las comunidades así como el desarrollo de sus capacidades	Mejorar la coordinación de la dependencias del municipio para el desarrollo integral, artesanal y cultural.			80 % de habitantes de la población
Fortalecimiento de las actividades productivas del municipio.	Contribuir en el fortalecimiento y la productividad en las principales actividades económicas del municipio y educativas	Fortalecer las principales actividades productivas para una mejor calidad de vida			90 % de habitantes de la población
Recaudando para candelaria.	Incrementar el ingreso por pago de predial en el ayuntamiento en un 2 % en comparación con el año anterior.	Realizar una campaña publicitaria dando a conocer el uso de los recursos, con acciones encaminadas a la realización de obras públicas. Se programa la instalación del módulo de			90 % de los habitantes de la población.

TESORERÍA

Av. Primero de Julio SN Colonia: Centro C.P. 24330

Candelaria, Campeche, México.

T. 982-8260420

E. tesoreriacandelaria2021@gmail.com



		cobro tres veces al año para aumentar la recaudación.	Catastro		
Con tus impuestos trabajamos para ti.	Pago de predial en el ayuntamiento en un 2 % en comparación con el año anterior.	Disminuir los índices de morosidad en la cabecera municipal y sus comunidades			60% de los habitantes de la población
Labor social.	Trato cercano con la gente, para escuchar con respeto y apoyar en la medida de lo posible.	Aportar como cabildo municipal un granito de arena, para un mejor desarrollo en nuestro municipio	Regiduria	\$ 7,692,841.00	60% de los habitantes de la población

TESORERÍA

Av. Primero de Julio SN Colonia: Centro C.P. 24330

Candelaria, Campeche, México.

T. 982-8260420

E. tesoreriacandelaria2021@gmail.com

**TESORERIA**

Matrices de Indicadores para Resultados

	RESUMEN NARRATIVO	INDICADORES			MEDIOS DE VERIFICACIÓN	SUPUESTOS
		INDICADOR	FÓRMULA	FRECUENCIA		
F I N	Contribuir a la administración de los recursos financieros del Municipio, desde su recaudación y control, hasta su erogación, cumpliendo con la normatividad existente con el fin de apoyar al Ayuntamiento en el cumplimiento de los objetivos planteados en el Plan de Desarrollo Municipal.	EFICIENCIA PRESUPUESTAL EN INGRESOS	$\frac{\text{INGRESOS TOTALES EJECUTADOS}}{\text{INGRESOS PRESUPUESTADOS}} * 100$	% ANUAL y/o SEMESTRAL	Control de Auxiliares de Ingreso y Egreso.	Determinar la eficiencia presupuestal en un periodo determinado
		EFICIENCIA PRESUPUESTAL EN EGRESOS	$\frac{\text{EGRESOS EJECUTADOS}}{\text{EGRESOS PRESUPUESTADOS}} * 100$		Cuenta Pública Anual	Comparar el nivel de ingreso total ejecutado y el gastos total ejecutado.
		EQUILIBRIO FINANCIERO	$\frac{\text{INGRESOS TOTALES}}{\text{GASTOS TOTALES}} * 100$		Revisiones realizadas por la Auditoria Superior del Estado.	
					Ley de Ingresos	
					Presupuesto de Egresos	
					Contraloría del Ayuntamiento	

TESORERÍA

Av. Primero de Julio SN Colonia: Centro C.P. 24330

Candelaria, Campeche, México.

T. 982-8260420

E. tesoreriacandelaria2021@gmail.com



GOBIERNO MUNICIPAL
Candelaria
En Acción

<p>P R O P O S I T O</p>	<p>Programar y coordinar las actividades relacionadas con la recaudación, la contabilidad, el ingreso y el egreso. Contratar y administrar la deuda pública y los gastos de las dependencias y unidades administrativas que integran la administración pública municipal; así como manejar y resguardar los fondos, valores y en general el patrimonio municipal a su cargo; cuya aplicación será para atender las necesidades municipales con apego al presupuesto de egresos aprobado por el ayuntamiento para el ejercicio fiscal anual de que se trate; implementar los controles necesarios con el fin de que cuando se entreguen los informes mensuales a las dependencias que se informa, se entreguen en forma oportuna y sin observaciones.</p>	<p>PORCENTAJE DE PERSONAS QUE CUMPLEN CON EL PAGO DE SUS IMPUESTOS</p> <p>PORCENTAJE DE INVERSION PARA LA RECAUDACION DE IMPUESTOS</p>	<p>TOTAL DE CONTRIBUYENTES QUE PAGAN IMPUESTOS ANUALES / TOTAL CARTERA*100</p> <p>RECAUDACION DE IMPUESTOS ANUAL / GASTO APLICADO PARA LA RECAUDACION DE IMPUESTOS</p>	<p>% ANUAL</p> <p>% ANUAL</p>	<p>Encuestas de Población Emitida por el Inegi (Número de Habitantes por Municipio)</p> <p>Auxiliares de cuentas de Activo, Pasivo y Patrimonio.</p> <p>Padrón de contribuyentes actualizado.</p> <p>Ley de ingresos</p> <p>Presupuesto de Egresos</p>	<p>Cuantificar el nivel de ingresos recibidos.</p> <p>Medir la inversión por cada habitante</p> <p>Comparar el nivel de ingreso y gastos total ejecutado.</p> <p>Mantener un control en los indicadores financieros.</p> <p>Mantener un control y seguimiento en la deuda.</p>
	<p>1.- Registrar todas las operaciones que se realizan en el municipio emitiendo reportes de ingresos egresos y patrimonio que</p>					

TESORERÍA

Av. Primero de Julio SN Colonia: Centro C.P. 24330

Candelaria, Campeche, México.

T. 982-8260420

E. tesoreriacandelaria2021@gmail.com



GOBIERNO MUNICIPAL
Candelaria
En Acción

C O M P O N E N T E	<p>permiten analizar la situación financiera del mismo y tomar oportunamente las decisiones necesarias.</p> <p>2.- Contar con un adecuado y ordenado control de todas las operaciones generadas en la Tesorería Municipal-</p> <p>3.- Cumplir en tiempo y forma con las obligaciones fiscales correspondientes del municipio.</p> <p>4.- Elaborar informes semestrales y anuales que nos permitan tomar decisiones internas y cumplir con la obligación legal</p> <p>5.- Llevar a cabo la correcta aplicación del gasto con estricto apego al presupuesto de egresos.</p> <p>6.-Proponer la política de ingresos de la Tesorería Municipal, así como las medidas o disposiciones que tiendan a mejorar la Hacienda Pública Municipal, así como activar el cobro de las contribuciones, verificar la recaudación, cuidar que multas impuestas por las autoridades municipales, se ejecuten e ingresen a Tesorería, formular y mantener actualizado el padrón de contribuyentes.</p>	Porcentaje del monto de la recaudación de impuesto, derechos, productos y aprovechamientos, Participaciones estatales y federales que recibe el municipio,	Porcentaje del monto de la recaudación de impuesto, derechos, productos y aprovechamientos, Participaciones estatales y federales que recibe el municipio,	% ANUAL	Revisiones realizadas por la Auditoría Superior del Estado. Contraloría del Ayuntamiento	Lograr y / o superar la recaudación estimada en la Ley de ingresos. Aplicación oportuna y adecuada de los recursos financieros con el presupuesto de egresos.
--	--	--	--	----------------	---	--

TESORERÍA

Av. Primero de Julio SN Colonia: Centro C.P. 24330

Candelaria, Campeche, México.

T. 982-8260420

E. tesoreriacandelaria2021@gmail.com



A C T I V I D A D E S	1. Emitir dentro de los 5 primeros días de cada mes el corte de caja de los ingresos y egresos del municipio 2. FÓRMULAR y registrar las pólizas de ingresos, egresos y diario, así como las operaciones diversas por correcciones contables y demás. 3. Imprimir los estados financieros correspondiente que se incluyen en el informe mensual. 4. Publicar en los medios de comunicación local y oficiales los coretes de caja mensuales. 5. Actualización del sistema Contable 6. Realizar la documentación soporte de las pólizas de diario, ingresos y egresos, comprobando que se encuentren bien soportadas. 7. Archivo de todos los documentos, ordenándose por cuenta bancaria, fechas y/o número de cheque. 8. Realizar el cálculo del monto a pagar de las obligaciones fiscales correspondientes a más tardar dicho cálculo y pago se deberá realizar a más tardar el día 15 de cada mes. 9. Realizar al cierre de cada mes las provisiones necesarias para integrar los pasivos que están pendientes de pago. 10. Enviar al congreso del Estado y a la Auditoria superior del Estado el	EFICIENCIA PRESUPUESTAL EN INGRESOS	INGRESOS TOTALES EJECUTADOS / INGRESOS PRESUPUESTADOS * 100 EGRESOS EJECUTADOS / EGRESOS PRESUPUESTADOS * 100	% ANUAL	Control de Auxiliares de Ingreso y Egreso. Avance de Gestión (Semestral) Cuenta Publica Anual Revisiones realizadas por la Auditoria Superior del Estado. Ley de Ingresos Presupuesto de Egresos Contraloría del Ayuntamiento Auxiliares de cuentas de Activo, Pasivo y Patrimonio. Padrón de Contribuyentes Ley de Ingresos	Determinar la eficiencia presupuestal en un periodo determinado. Comparar el nivel de ingreso total ejecutado y el gastos total ejecutado, Cuantificar el nivel de ingresos recibidos. Medir la inversión por cada habitante Comparar el nivel de ingreso y gastos total ejecutado. Mantener un control en los indicadores financieros. Mantener un control y seguimiento en la deuda. Lograr y / o superar la recaudación estimada en la Ley de ingresos.
	EFICIENCIA PRESUPUESTAL EN EGRESOS	INGRESOS TOTALES / GASTOS TOTALES * 100				
	EQUILIBRIO FINANCIERO	TOTAL DE CONTRIBUYENTES QUE PAGAN IMPUESTOS ANUALES / TOTAL DE PERSONAS QUE CUMPLIERON CON SUS PAGOS				
	PORCENTAJE DE PERSONAS QUE CUMPLEN CON EL PAGO DE SUS IMPUESTOS	RECAUDACION DE IMPUESTOS ANUAL / GASTO APLICADO PARA LA RECAUDACION DE IMPUESTOS				
	PORCENTAJE DE INVERSION PARA					

TESORERÍA

Av. Primero de Julio SN Colonia: Centro C.P. 24330

Candelaria, Campeche, México.

T. 982-8260420

E. tesoreriacandelaria2021@gmail.com



<p>informe de Avance de Gestión y Cuenta pública.</p> <ol style="list-style-type: none">11. Solventar observaciones realizadas por los Órganos de Fiscalización Superior del Estado y la Federación.12. Elaboración oportuna de la Ley de ingresos y presupuesto de Egresos.13. Enviar notificaciones y requerimientos de pago a los morosos de las diversas contribuciones municipales.14. Enviar la información mensual de ingresos a la Secretaria de Finanzas y Congreso del Estado.15. Realizar arquezos de caja y efectuar los depósitos semanales de los ingresos propios16. Llevar el control del depósito de las Participaciones Estatales, Federales y Apoyos Financieros.17. Cuidar bajo responsabilidad, arreglo y conservación del archivo de ingreso y del registro de fierro.	<p>LA RECAUDACION DE IMPUESTOS</p>			<p>Presupuesto de Egresos</p>	<p>Aplicación oportuna y adecuada de los recursos financieros con el presupuesto de egresos</p>
--	---	--	--	-------------------------------	---

TESORERÍA

Av. Primero de Julio SN Colonia: Centro C.P. 24330

Candelaria, Campeche, México.

T. 982-8260420

E. tesoreriacandelaria2021@gmail.com

**FORMATO DE LA FICHA TÉCNICA**

1. Datos de identificación del programa		
Programa Presupuestario Recaudación de Contribuciones Municipales, Aplicación De Los Recursos E Informes Financieros Municipales	Identificador del programa	01
Unidad Responsable Del Programa Presupuestario Tesoreria Municipal		
Clasificación del programa presupuestario (E Prestación de Servicio Público)		
Cobertura Area Geografica del Municipio de Candelaria		
Prioridades Cabecera Municipal		
Objetivo: (Fin, Propósito, Componente o Actividad) (Proposito) Proponer la política de ingresos de la tesorería municipal, así como las medidas o disposiciones que tiendan a mejorar la hacienda pública municipal.		
2. Datos de Identificación del Indicador		
Nombre del Indicador PORCENTAJE DE PERSONAS QUE CUMPLEN CON EL PAGO DE SUS IMPUESTOS	Identificador del Indicador	

TESORERÍA

Av. Primero de Julio SN Colonia: Centro C.P. 24330

Candelaria, Campeche, México.

T. 982-8260420

E. tesoreriacandelaria2021@gmail.com



GOBIERNO MUNICIPAL
Candelaria
En Acción

Dimensión a medir			Definición		
Porcentaje			Porcentaje de contribuyentes cumplidos		
Método de cálculo			Unidad de medida		
PPCPI/PPCV*100			Porcentaje		
Desagregación geográfica			Frecuencia de medición		
100% población del Municipio de Candelaria			Anual		
3. Características del indicador					
Claridad	Relevancia	Economía	Monitoreable	Adecuado	Aporte marginal
Justificación de las características					
Serie de información disponible Registros contables					
Responsable del indicador					
Tesorería Municipal					
4. Determinación de metas					
Línea base, valor y fecha (año y periodo)			Meta y periodo de cumplimiento		
Valor	Año	Periodo	Valor	75%	
15%	2022	2021 - 2024	Periodo de cumplimiento	2022	
Comportamiento del indicador hacia la meta			Parámetro de semaforización		
Ascendente			Verde	Amarillo	Rojo
Factibilidad			✓		
5. Características de las variables (metadatos)					

TESORERÍA

Av. Primero de Julio SN Colonia: Centro C.P. 24330

Candelaria, Campeche, México.

T. 982-8260420

E. tesoreriacandelaria2021@gmail.com



Variables	
Nombre	Descripción de la variable
Porcentaje variable en la recaudación	Estrategia Administrativa
Fuentes (medios de verificación)	Unidad de medida
Registros Contables	Porcentaje
Desagregación geográfica	Frecuencia
100% Población del Municipio de Candelaria	Anual
Método de recopilación de datos	Fecha de disponibilidad de la información
Reportes Contables, Registro de pagos de los contribuyentes	15 de enero
6. Referencias adicionales	
Referencia internacional	Serie estadística
Gráfica del comportamiento del indicador	
Comentarios técnicos	

TESORERÍA

Av. Primero de Julio SN Colonia: Centro C.P. 24330

Candelaria, Campeche, México.

T. 982-8260420

E. tesoreriacandelaria2021@gmail.com

**ADMINISTRACION Y FORTALECIMIENTO INTERNO**

	RESUMEN NARRATIVO	INDICADORES			MEDIOS DE VERIFICACION	SUPUESTOS
		INDICADOR	FORMULA	FRECUENCIA		
FIN	Proveer a las direcciones del H. Ayuntamiento de recursos humanos, materiales, servicios y tecnológicos con el fin de dar cumplimiento al trabajo establecido	Servidores públicos con desempeño satisfactorio en el puesto que ocupa	Número de personal capacitado/ Número total de personal en nomina	Semestral	Ley orgánica de los municipios del Estado de Campeche. Auditoria Superior del Estado de Campeche. Reglamento interior del H. Ayuntamiento. Reglamento de la administración publica de candelaria	Adecuada administración de los recursos humanos y materiales con optimización de recursos.
PROPOSITO	Obtención eficiente, eficaz y productiva en la profesionalización y capacitación en el personal de nuevo ingreso, tomando como base las herramientas en el uso de las nuevas estrategias de administración pública.	Efectividad en la capacitación a servidores públicos	Sistema de evaluación del desempeño	ANUAL	Indefos, Secretaria de Finanzas del Estado, Sistema de Administración Tributaria, INAFED.	Incremento en la calidad y la eficiencia en el desempeño de sus funciones
COMPON	Promover programas de capacitación orientados a los puestos específicos, implementar los nuevos modelos tecnocráticos, evaluar el desempeño de los servidores públicos	Servidores públicos con desempeño satisfactorio	Presupuesto basado en resultados	Anual	Ley orgánica de los municipios del Estado de Campeche. Auditoria Superior del Estado de Campeche. Reglamento interior del H. Ayuntamiento. Reglamento de la administración publica de	Calidad y la eficiencia en el desempeño de sus funciones, sano ambiente laboral y trabajo en equipo.

TESORERÍA

Av. Primero de Julio SN Colonia: Centro C.P. 24330

Candelaria, Campeche, México.

T. 982-8260420

E. tesoreriacandelaria2021@gmail.com



GOBIERNO MUNICIPAL
Candelaria
En Acción

E N T E S					Candelaria. INDEFOS, Secretaria de Finanzas del Estado, Sistema de Administración Tributaria, INAFED.	
A C T I V I D A D E S	<p>RECURSOS HUMANOS</p> <ul style="list-style-type: none"> • Atender oportunamente a los ciudadanos. • Elaborar programas de capacitación de acuerdo a las necesidades que se presenten. • Mantener actualizado a servidores públicos para un mejor desempeño en sus funciones. • Realizar y actualizar plantilla personal y llevar el control de los expedientes de personal. • Reclutar, seleccionar y contratar a los aspirantes a ingresar sus servicios en alguna dependencia de la administración pública municipal. • Formular los catálogos de puestos y tabuladores de sueldo, su control y autorización con base en los requerimientos de cada dependencia u organismo municipal. 	<p>Servidores públicos con desempeño satisfactorio en el puesto que ocupa, eficiencia, efectividad en la capacitación a servidores públicos.</p>	<p>Número de personal capacitado/número total de personal en nómina, sistema de evaluación del desempeño.</p> <p>Presupuestó basado en resultados.</p>	<p>Semestral/anual</p>	<p>Ley orgánica de los municipios del Estado de Campeche. Auditoria Superior del Estado de Campeche. Reglamento interior del H. Ayuntamiento. Reglamento de la administración publica de Candelaria. Indefos, Secretaria de Finanzas del Estado, Sistema de Administración Tributaria, INAFED.</p>	<p>Calidad y la eficiencia en el desempeño de sus funciones, sano ambiente laboral y trabajo en equipo.</p>
A						

TESORERÍA

Av. Primero de Julio SN Colonia: Centro C.P. 24330

Candelaria, Campeche, México.

T. 982-8260420

E. tesoreriacandelaria2021@gmail.com



C T I V I D A D E S	<ul style="list-style-type: none">Realizar nominas quincenales del personal sindicalizado, confianza, y de seguridad pública.Elaborar cálculos de finiquitos.Supervisar la entrada y salida del personal de las diferentes áreas del H. Ayuntamiento.Efectuar los descuentos por faltas de asistencia y retardos del personal no justificados.Elaborar manuales de organización del Ayuntamiento y actualizarlos adecuándolos a las necesidades de la institución.Transferencias electrónicas de pago de nómina.Transferencia a monederos electrónicosControl de créditos de nominaElaboración de contratos laborales. <p>BIENES MUEBLES E INMUEBLES</p>					
A C T I V	<ul style="list-style-type: none">Proveer a las dependencias del gobierno municipal, los bienes y servicios que requieran para el desarrollo eficaz de sus funciones.					

TESORERÍA

Av. Primero de Julio SN Colonia: Centro C.P. 24330

Candelaria, Campeche, México.

T. 982-8260420

E. tesoreriacandelaria2021@gmail.com



I D A D E S	<ul style="list-style-type: none">• Administrar, controlar, vigilar y establecer un control detallado y estricto de los almacenes y talleres que sean propiedad del municipio.• Elaborar el catálogo de bienes inmuebles e inmuebles propiedad del municipio.• Establecer el resguardo de los bienes muebles e inmuebles y custodia de estos por parte de los servicios públicos municipales que los tengan asignados a su cargo.• Llevar un control de la plantilla vehicular,• Llevar un control de los vehículos en comodato.• Resguardo de contratos de servicios. <p>ACTIVIDADES ADMINISTRATIVAS</p> <ul style="list-style-type: none">• Reciben oficios, invitaciones.• Bitácoras de combustible• Recepción y captura de bitácoras de todas las direcciones.• Concilio con direcciones y proveedor.• Elabora resumen quincenal de consumo de combustible.					
----------------------------	---	--	--	--	--	--

TESORERÍA

Av. Primero de Julio SN Colonia: Centro C.P. 24330

Candelaria, Campeche, México.

T. 982-8260420

E. tesoreriacandelaria2021@gmail.com



E S	<ul style="list-style-type: none">• Recepción de vales de combustible y entrega a las diferentes direcciones.• Requerimiento de materiales.• Realizan órdenes de compra.• Autorizaciones de compras.• Cotizar y comprar materiales.• Concentrados de gastos por dirección.• Contra recibos a los proveedores por expedición de factura.• Entregan al área de tesorería las órdenes de compra sustentadas para trámite de pago a los proveedores.					
--------	---	--	--	--	--	--

1. Datos de identificación del programa		
Programa presupuestario <i>Proveer a las direcciones del H. Ayuntamiento de recursos humanos, materiales, servicios y tecnológicos.</i>	Identificador del programa <i>fin</i>	
Unidad responsable del programa presupuestario Oficialía Mayor		

TESORERÍA

Av. Primero de Julio SN Colonia: Centro C.P. 24330

Candelaria, Campeche, México.

T. 982-8260420

E. tesoreriacandelaria2021@gmail.com



Clasificación del programa presupuestario					
Prestación de servicios públicos					
Cobertura					
Todas las áreas del h. Ayuntamiento de candelaria y población general.					
Prioridades					
Proveer a las diferentes áreas del h. Ayuntamiento con la finalidad de que estas a su vez atiendan a la ciudadanía con la finalidad de apoyar sus necesidades.					
Objetivo: (fin, propósito, componente o actividad).					
Adecuada administración de los recursos humanos y materiales con optimización de recursos.					
2. Datos de identificación del indicador					
Nombre del indicador		Identificador del indicador			
servidores públicos con desempeño satisfactorio en el puesto que ocupa		1			
Dimensión a medir		Definición			
porcentaje de capacitación		Capacitación			
Método de cálculo		Unidad de medida			
personal capacitado/número total de personas en nomina		Porcentaje			
Desagregación geográfica		Frecuencia de medición			
personal del h. Ayuntamiento		Semestral			
3. Características del indicador					
Claridad	Relevancia	Economía	Monitoreable	Adecuado	Aporte marginal

TESORERÍA

Av. Primero de Julio SN Colonia: Centro C.P. 24330

Candelaria, Campeche, México.

T. 982-8260420

E. tesoreriacandelaria2021@gmail.com



GOBIERNO MUNICIPAL
Candelaria
En Acción

X	X		X	X		
Justificación de las características						
Constancias de cursos						
Serie de información disponible						
<i>constancias</i>						
Responsable del indicador						
<i>oficialía mayor</i>						
4. Determinación de metas						
Línea base, valor y fecha (año y periodo)				Meta y periodo de cumplimiento		
Valor	Año	Periodo	Valor	30%		
0	2022		Periodo de cumplimiento	anual		
Comportamiento del indicador hacia la meta				Parámetro de semaforización		
<i>ascendentes</i>				Verde	Amarillo	Rojo
Factibilidad	Si			X		
5. Características de las variables (metadatos)						
Variables						
Nombre			Descripción de la variable			
<i>curso de capacitación</i>			<i>cuantitativo</i>			
Fuentes (medios de verificación)			Unidad de medida			
<i>registro de participantes</i>			<i>por capacitación</i>			
Desagregación geográfica			Frecuencia			
<i>servidores del h. Ayuntamiento de candelaria</i>			Semestral			
Método de recopilación de datos			Fecha de disponibilidad de la información			

TESORERÍA

Av. Primero de Julio SN Colonia: Centro C.P. 24330

Candelaria, Campeche, México.

T. 982-8260420

E. tesoreriacandelaria2021@gmail.com



<i>registros de asistencia</i>	<i>15 días después de cada semestre</i>
6. Referencias adicionales	
Referencia internacional	Serie estadística
Gráfica del comportamiento del indicador	
Comentarios técnicos	

TESORERÍA

Av. Primero de Julio SN Colonia: Centro C.P. 24330

Candelaria, Campeche, México.

T. 982-8260420

E. tesoreriacandelaria2021@gmail.com



TESORERÍA

Av. Primero de Julio SN Colonia: Centro C.P. 24330

Candelaria, Campeche, México.

T. 982-8260420

E. tesoreriacandelaria2021@gmail.com



	RESUMEN NARRATIVO	INDICADORES			MEDIOS DE VERIFICACION	SUPUESTOS
		INDICADOR	FORMULA	FRECUENCIA		
F I N	Contribuir a asegurar la calidad de los aprendizajes en la educación básica, media superior y la formación integral de todos los grupos de la población mediante el fortalecimiento del ejercicio de la autonomía de gestión escolar en la población estudiantil, en coordinación con el Ayuntamiento y las diferentes instituciones públicas y privadas.	Porcentaje de estudiantes que obtienen beneficios y la integración de los mismos para con las actividades, que lleva a cabo el municipio en materia de educación.	APROBADOS/ DESERTORES	ANUAL	ESTADISTICAS DE CICLO ESCOLAR	QUE LOS JOVENES ESTEN DISPUESTOS A CONTRIBUIR A SU INTEGRACION A LOS GRUPOS DE POBLACION QUE ESTA DIRIJIDO EL PROGRAMA.
P R O P O S I	El principal objetivo de la educación: el desarrollo integral de la persona. ... Además de sus evidentes beneficios para una vida más plena y mejor, la educación puede contribuir a la mejora de la sociedad en su conjunto; una sociedad en la que la gente sea consciente de sus derechos y deberes	TOTAL DE ALUMNOS IN8TEGRADOS	NUMERO DE ALUMNOS INTEGERADOS-NUMERO DE ALUMNOS REZAGADOS	ANUAL	CAPTACION EN LAS ACTIVIDADES	QUE LAS INSTITUCIONES PUBLI8CAS RECONOSCAN LAS ACTIVIDADES QUE SE PROPONEN

TESORERÍA

Av. Primero de Julio SN Colonia: Centro C.P. 24330

Candelaria, Campeche, México.

T. 982-8260420

E. tesoreriacandelaria2021@gmail.com



GOBIERNO MUNICIPAL
Candelaria
En Acción

T O						
C O M P O N E N T E S	<p>Identificar y actualizar información y estadística coordinadamente con todos los sectores públicos y privados para integrar la información en tiempo y forma.</p>	<p>Eficacia y desempeño</p>	<p>Impacto por actividad/número de actividades *100% del indicador.</p>	<p>Mensual</p>	<p>Porcentaje</p>	
	<p>Difusión del Prontuario Socioeconómico de manera escrita, en cd's, usb y en páginas web de organismos productivos e instituciones educativas.</p>	<p>Porcentaje de impacto de una Cultura de Competitividad</p>	<p>Numero de meses que se está difundiendo la información/número de meses transcurridos que se difundió la información *100%*%del indicador.</p>	<p>Mensual</p>	<p>Porcentaje</p>	<p>Vincular todos los sectores de la sociedad para la mejor calidad de los servicios educativos.</p>
	<p>Llevar a cabo el contacto personal visitando o recibiendo a los funcionarios correspondientes públicos o privados para que al momento que se firmen los convenios, tengamos bien definidas las acciones que generen valor mutuo.</p>	<p>Porcentaje de beneficiarios con Plataforma Tecnológica de Información</p>	<p>Impacto por actividad/número de actividades *100% el indicador.</p>	<p>Mensual</p>	<p>Porcentaje</p>	<p>Firmar convenios con los tres órdenes de gobierno.</p>
<p>Diseñar el programa del evento.</p>						

TESORERÍA

Av. Primero de Julio SN Colonia: Centro C.P. 24330

Candelaria, Campeche, México.

T. 982-8260420

E. tesoreriacandelaria2021@gmail.com



GOBIERNO MUNICIPAL
Candelaria
En Acción

	<p>Comprometer al sector productivo con los expositores correspondientes.</p> <p>Garantizar que la organización operativa y administrativa del evento sea un éxito.</p>	<p>Porcentaje de impacto por Convenio de colaboración entre sector privado y el Gobierno Municipal</p>	<p>Impacto por actividad/número de actividades 100% del indicado</p>	<p>Anual</p>	<p>Porcentaje</p>	<p>Sostener reuniones con titulares de instituciones educativas y gobierno.</p> <p>Establecer actividades conjuntas entre el gobierno y las instituciones educativas y privadas.</p>
<p>A C T I V I D A D E S</p>	<p>APOYO DE TRANSPORTE DE EVENTOS ESPECIALES</p>	<p>TOTAL, DE ALUMNOS APOYADOS</p>	<p>NUMERO DE PERSONAS QUE RECIBEN EL APOYO/NUMERO DE PERSONAS BULNERABLES</p>	<p>Mensual</p>	<p>Listado de apoyo de los docentes</p>	<p>Los profesores participan en la captación de los eventos y solicitudes de los transportes</p>
	<p>CABILDO INFANTIL</p>					
	<p>CONCURSO DE HIMNO NACIONAL</p>	<p>TOTAL, DE PARTICIPANTES</p>	<p>NUMERO DE PARTICIPANTES/OBSEQUIOS ENTREGADOS</p>	<p>Anual</p>	<p>Fichas de inscripciones</p>	<p>Los tutores preparan a los alumnos.</p>
	<p>BECAS A ESTUDIANTES DE EDUCACION MEDIA SUPERIOR</p>	<p>TOTAL, DE ALUMNOS PARTICIPANTES</p>	<p>TOTAL, DE PARTICIPANTES/TOTAL DE OBSEQUIOS</p>	<p>Anual</p>	<p>Fichas de inscripción</p>	<p>Profesores se comprometen a la ejecución de el aprendizaje del himno</p>
	<p>APOYO DE BANDERAS A INSTITUCIONES</p>	<p>TOTAL, DE BENEFICIARIOS</p>	<p>TOTAL, DE LISTA DE SOLICITUDES/TOTAL DE BENEFICIARIOS</p>	<p>Mensual</p>		<p>Alumnos comprometidos con sus calificaciones</p>
	<p>APOYO A NIÑOS DE ESCASOS RECURSOS Y MEJORES PROMEDIOS</p>	<p>TOTAL, DE BANDERAS ENTREGADAS</p>	<p>TOTAL, DE SOLICITUDES /TOTAL DE SOLICITUDES ATENDIDAS</p>	<p>Anual</p>	<p>Solicitudes atendidas</p>	<p>siempre participando de manera cívica con el lábaro</p>

TESORERÍA

Av. Primero de Julio SN Colonia: Centro C.P. 24330

Candelaria, Campeche, México.

T. 982-8260420

E. tesoreriacandelaria2021@gmail.com



GOBIERNO MUNICIPAL
Candelaria
En Acción

	<p>INSTALACION DEL CONSEJO DE EDUCACION MUNICIPAL</p> <p>HOMENAJES CÍVICOS</p> <p>DESFILE DEL 20 DE NOVIEMBRE</p> <p>DESFILE DE LA CAMPECHANIA</p> <p>CONCURSO DE ORATORIA Y DECLAMACION.</p>	<p>TOTAL, DE ALUMNOS APOYADOS</p> <p>TOTAL, DE PARTICIPANTES</p> <p>TOTAL, DE INSTITUCIONES APOYADAS</p> <p>TOTAL, DE PARTICIPANTES</p> <p>TOTAL, DE PARTICIPANTES</p> <p>TOTAL, DE PARTICIPANTES</p>	<p>TOTAL, DE SÓLICITUDES/TOTAL DE SOLICITUDES ATENDIDAS</p> <p>NUMERO DE PARTICIPANTES/NUMERO DE GANADORES</p> <p>TOTAL, DE SOLICITUDES/TOTAL DE INSTITUCIONES APOYADAS</p> <p>TOTAL, DE PARTICIPANTES/TOTAL DE PARTICIPANTES ATENDIDOS</p> <p>TOTAL, DE PARTICIPANTES/PARTICIPANTES GANADORES</p>	<p>Mensual</p> <p>Anual</p> <p>Mensual</p> <p>Anual</p> <p>Anual</p>	<p>Listado de fichas de cobro</p> <p>Listado de inscripción</p> <p>Solicitudes atendidas</p> <p>Concentrado de participantes</p> <p>Concentrado de participantes</p> <p>Concentrado de participación</p>	<p>patrio los maestros solicitan banderas para sus instituciones</p> <p>los maestros canalizan a las personas necesitadas</p> <p>la preparación de los jóvenes corre a cargo de los mentores de la educación</p> <p>Cívicamente comprometidos con la participación en todas las actividades.</p> <p>La participación de los directores de las diferentes estancias educativas</p> <p>La participación de los directores de las diferentes estancias educativas</p>
--	---	---	--	--	--	--

TESORERÍA

Av. Primero de Julio SN Colonia: Centro C.P. 24330

Candelaria, Campeche, México.

T. 982-8260420

E. tesoreriacandelaria2021@gmail.com



TESORERÍA

Av. Primero de Julio SN Colonia
Candelaria, Campeche, México.
T. 982-8260420
E. tesoreriacandelaria2021@gmail.com



1. Datos de identificación del programa		
Programa presupuestario: educación en mi municipio	Identificador del programa	5.2
Unidad responsable del programa presupuestario Dirección de educación y deportes.		
Clasificación del programa presupuestario		
Cobertura Jóvenes y población en general habitantes del Municipio de Candelaria		
Prioridades integrar a los jóvenes en las distintas actividades, educativas así, como de esparcimiento.		
Objetivo: El principal objetivo de la educación: el desarrollo integral de la persona. ... Además de sus evidentes beneficios para una vida más plena y mejor, la educación puede contribuir a la mejora de la sociedad en su conjunto; una sociedad en la que la gente sea consciente de sus derechos y deberes		
2. Datos de Identificación del Indicador		
Nombre del Indicador	Identificador del Indicador	
De contexto	Población	

TESORERÍA

Av. Primero de Julio SN Colonia: Centro C.P. 24330

Candelaria, Campeche, México.

T. 982-8260420

E. tesoreriacandelaria2021@gmail.com



Dimensión a medir			Definición		
Porcentaje					
Método de cálculo			Unidad de medida		
Participantes /			%		
Desagregación geográfica			Frecuencia de medición		
Municipio de candelaria			Anual		
3. Características del indicador					
Claridad	Relevancia	Economía	Monitorearla	Adecuado	Aporte marginal
			x		
Justificación de las características					
Serie de información disponible					
Responsable del indicador					
EDUCACION Y DEPORTE					
4. Determinación de metas					
Línea base, valor y fecha (año y periodo)			Meta y periodo de cumplimiento		
Valor	Año	Periodo	Valor		
			Periodo de cumplimiento		
Comportamiento del indicador hacia la meta			Parámetro de semaforización		
ascendente			Verde	Amarillo	Rojo
Factibilidad			x		

TESORERÍA

Av. Primero de Julio SN Colonia: Centro C.P. 24330

Candelaria, Campeche, México.

T. 982-8260420

E. tesoreriacandelaria2021@gmail.com



5. Características de las variables (metadatos)	
Variables	
Nombre	Descripción de la variable
Bienestar social	POBLACIONAL
Fuentes (medios de verificación)	Unidad de medida
Listas de participación	PORCENTAJE
Desagregación geográfica	Frecuencia
Municipio de Candelaria	anual
Método de recopilación de datos	Fecha de disponibilidad de la información
FICHAS DE INSCRIPCIONES	2022
6. Referencias adicionales	
Referencia internacional	Serie estadística
no	No
Gráfica del comportamiento del indicador	
Comentarios técnicos	

TESORERÍA

Av. Primero de Julio SN Colonia: Centro C.P. 24330

Candelaria, Campeche, México.

T. 982-8260420

E. tesoreriacandelaria2021@gmail.com



GOBIERNO MUNICIPAL
Candelaria
En Acción

	Resumen narrativo	Indicadores	Medios de verificación	Supuestos
Fin	Contribuir a generar mayor bienestar y elevar la calidad de vida de la población candelareña a través de una eficaz y eficiente administración del sistema municipal de la educación y el deporte, esto es, planear, desarrollar, coordinar, fomentar y proporcionar las actividades deportivas y recreativas de la entidad.	Índice de desarrollo humano: indicador social y estadístico que especifica la esperanza de vida, su duración y su estado de salud.	INEGI	Existe la voluntad política para considerar a la cultura física y deportiva como a medio primordial dentro de la política pública para prevenir deserción escolar, enfermedades y mejorar los niveles de salud.
Propósito	Favorecer la práctica deportiva, para conseguir la formación sistemática acorde a planes de enseñanzas dirigidas, que conduzcan a la ejecución del movimiento adecuado para la competencia.	Percepción de la ciudadanía acerca de la calidad del servicio de la función pública recibida.	encuesta de investigación social; buzón de quejas y sugerencias, número de notas en los medios de comunicación de impacto negativo hacia la institución; informe emitido por la contraloría social.	Se llevan a cabo dos encuestas al año para medir la percepción de la ciudadanía.
Componentes	Incrementar la participación de la población hacia la práctica del ejercicio y la actividad física; tomando en cuenta la infraestructura deportiva programas, proyectos, servicios y resultados de la cultura física.	Población de 7 años y más que realiza actividad físico-deportiva en tiempo libre; ubicar al municipio en el máximo lugar a nivel estatal dentro de la olimpiada; número de instalaciones registradas y utilizadas como centros deportivos oficiales; número de boletines de prensa oficiales elaborados.	CONADE INEGI CONTRALORÍA GENERAL. INDECAM.	Se ofrecen servicios y programas institucionales sistemáticos de atención al sector, se difunden los programas de servicios
actividades	Atender al deporte estudiantil y al de carácter social; atender a la estructura del deporte de rendimiento; atender el sistema municipal de cultura física y deporte y la estructura deportiva con su óptimo uso; implementar un programa de comunicación social y uno de mejora de la gestión institucional.	Población estudiantil que realiza alguna actividad deportiva contra el total de la población estudiantil; número de deportistas seleccionados y entrenadores con apoyos económicos y/o en especie directos; número de usuarios y personas que utilizan y son atendidos respectivamente en los centros deportivos oficiales.	SEP. INDECAM INFORMES DE GOBIERNO.	Existe la voluntad interinstitucional en todos los niveles de gobierno con la sociedad civil para hacer coincidir las estrategias y los recursos que eviten la duplicidad de actividades y el despilfarro.

TESORERÍA

Av. Primero de Julio SN Colonia: Centro C.P. 24330

Candelaria, Campeche, México.

T. 982-8260420

E. tesoreriacandelaria2021@gmail.com



FORMATO DE LA FICHA TÉCNICA

1. Datos de identificación del programa		
Programa presupuestario: Deporte en mi municipio	Identificador del programa	3.2
Unidad responsable del programa presupuestario Dirección de educación y deporte		
Clasificación del programa presupuestario		
Cobertura Jóvenes y población en general habitantes del Municipio de Candelaria		
Prioridades Promover el deporte y recreación a través de actividades y Apoyos gestionados por la dirección		
Objetivo: Lograr el desarrollo de programas deportivos y recreativos encaminados a la superación física e intelectual de la comunidad		
2. Datos de Identificación del Indicador		

TESORERÍA

Av. Primero de Julio SN Colonia: Centro C.P. 24330

Candelaria, Campeche, México.

T. 982-8260420

E. tesoreriacandelaria2021@gmail.com



Nombre del Indicador			Identificador del Indicador		
De contexto			Población		
Dimensión a medir			Definición		
Porcentaje					
Método de cálculo			Unidad de medida		
Participantes /			%		
Desagregación geográfica			Frecuencia de medición		
Municipio de candelaria			Anual		
3. Características del indicador					
Claridad	Relevancia	Economía	Monitorearla	Adecuado	Aporte marginal
			x		
Justificación de las características					
Serie de información disponible					
Responsable del indicador					
EDUCACION y DEPORTE					
4. Determinación de metas					
Línea base, valor y fecha (año y periodo)			Meta y periodo de cumplimiento		
Valor	Año	Periodo	Valor		
			Periodo de cumplimiento		
Comportamiento del indicador hacia la meta			Parámetro de semaforización		

TESORERÍA

Av. Primero de Julio SN Colonia: Centro C.P. 24330

Candelaria, Campeche, México.

T. 982-8260420

E. tesoreriacandelaria2021@gmail.com



ascendente		Verde	Amarillo	Rojo
Factibilidad		X		
5. Características de las variables (metadatos)				
Variables				
Nombre		Descripción de la variable		
Educación y deportes		POBLACIONAL		
Fuentes (medios de verificación)		Unidad de medida		
Listas de participación		PORCENTAJE		
Desagregación geográfica		Frecuencia		
Municipio de Candelaria		Anual		
Método de recopilación de datos		Fecha de disponibilidad de la información		
FICHAS DE INSCRIPCIONES		2022		
6. Referencias adicionales				
Referencia internacional		Serie estadística		
no		No		
Gráfica del comportamiento del indicador				
Comentarios técnicos				

TESORERÍA

Av. Primero de Julio SN Colonia: Centro C.P. 24330

Candelaria, Campeche, México.

T. 982-8260420

E. tesoreriacandelaria2021@gmail.com

**DIRECCION DE SERVICIOS PUBLICOS**

NIVEL	ORDEN	RESUMEN NARRATIVO	INDICADORES						MEDIOS DE VERIFICACIÓN	SUPUESTOS
			NOMBRE DEL INDICADOR	MÉTODO DE CALCULO	TIPO / DIMENSIÓN / FRECUENCIA DE MEDICIÓN	LINEA BASE	UNIDAD DE MEDIDA	META		
FIN	F1	EDIFICIOS Y OFICINAS CON BUENA IMAGEN DE PRESENTACION	INDICE DE LIMPIEZA E HIGIENE DE LAS OFICINAS DEL H. AYUNTAMIENTO	(NUMERO DE QUEJAS DE USUARIOS/NUMERO TOTAL DE USUARIOS)*100	ANUAL	0%	Porcentaje	100%	ENCUESTAS	RECURSOS FINANCIEROS, HUMANOS Y MATERIALES NECESARIOS
PROPÓSITO	P1	MANTENIMIENTO CONSTANTE Y OPORTUNO	INDICE DE MANTENIMIENTO	(NUMERO DE MANTENIMIENTOS REALIZADOS/NUMEROS DE MANTENIMIENTOS REQUERIDOS)*100	ANUAL	0%	Porcentaje	100%	DATOS ESTADISTICOS ADMINISTRATIVOS	RECURSOS FINANCIEROS NECESARIOS
COMPONENTE 1	C1	PERSONAL NECESARIO	INDICE DE PERSONAL	(NUMERO DE PERSONAL ACTUALES/NUMERO DE PERSONAL REQUERIDO)	ANUAL	0%	Porcentaje	100%	DATOS ESTADISTICOS ADMINISTRATIVOS	PERSONAL NECESARIO

TESORERÍA

Av. Primero de Julio SN Colonia: Centro C.P. 24330

Candelaria, Campeche, México.

T. 982-8260420

E. tesoreriacandelaria2021@gmail.com



GOBIERNO MUNICIPAL
Candelaria
En Acción

ACTIVIDAD 1.1	C1.A1	ASIGNAR MAS PERSONAL QUE SE REQUIERA	INDICE DE PERSONAL	(NUMERO DE PERSONAL ACTUALES/NUMERO DE PERSONAL REQUERIDO)	ANUAL	0%	Porcentaje	100%	CONCENTRADO ADMINISTRATIVO	RECURSOS FINANCIEROS NECESARIOS
COMPONENTE 2	C2	CAMBIO DE IMAGEN	IMAGEN	(IMAGEN ACTUAL/CAMBIO DE IMAGEN)	ANUAL	0%	Porcentaje	100%	ENCUESTAS	RECURSOS FINANCIEROS NECESARIOS
ACTIVIDAD 1.2	C2.A1	DISEÑOS FACHADAS	CAMBIO	(IMAGEN ACTUAL/CAMBIO DE IMAGEN)	ANUAL	0%	Porcentaje	100%	ENCUESTAS	RECURSOS FINANCIEROS NECESARIOS
PROPÓSITO	P2	MAYOR SEGURIDAD	INDICE DE SEGURIDAD	(NUMERO DE VISITAS DE VIGILANCIA REALIZADAS/NUMERO DE VISITAS DE VIGILANCIA NECESARIAS)*100	ANUAL	0%	Porcentaje	100%	DATOS ESTADISTICOS ADMINISTRATIVOS	RECURSOS FINANCIEROS NECESARIOS
COMPONENTE 3	C3	SUPERVION	VIGILANCIA	TODOS LOS EDIFICIOS Y OFICINAS	ANUAL	0%	Porcentaje	100%	DATOS ESTADISTICOS ADMINISTRATIVOS	RECURSOS FINANCIEROS NECESARIOS
COMPONENTE 4	C4	CONCIENTIZAR A LA CIUDADANIA	INDICE DE CONCIENTIZACION	(TODAS LAS PERSONAS QUE ACUDIERON A UN TRAMITE/TOTAL DE POBLACION)*100	ANUAL	0%	Porcentaje	100%	DATOS ESTADISTICOS ADMINISTRATIVOS	RECURSOS FINANCIEROS NECESARIOS

TESORERÍA

Av. Primero de Julio SN Colonia: Centro C.P. 24330

Candelaria, Campeche, México.

T. 982-8260420

E. tesoreriacandelaria2021@gmail.com



GOBIERNO MUNICIPAL
Candelaria
En Acción

ACTIVIDAD 1.4	C4.A1	PLATICAS Y DIFUSION	INDICE DE DIFUSION	(NUMERO DE MEDIOS EN QUE SE DIFUNDIO/NUMERO DE MEDIOS DE DIFUSION TOTAL)*100	ANUAL	0%	Porcentaje	100%	DATOS ESTADISTICOS ADMINISTRATIVOS	RECURSOS FINANCIEROS, HUMANOS Y MATERIALES NECESARIOS
PROPÓSITO	P3	REGULACION EN EL CONTROL ADMINISTRATIVO	INDICE DE CONTROL	(NUMERO DE ACCIONES REALIZADAS/NUMERO DE ACCIONES NECESARIAS)*100	SEMESTRAL	0%	Porcentaje	100%	DATOS ESTADISTICOS ADMINISTRATIVOS	RECURSOS FINANCIEROS NECESARIOS
COMPONENTE 5	C5	IMPLEMENTAR REGISTROS	INDICE DE REGISTROS	(NUMERO DE ACCIONES REALIZADAS/NUMERO DE ACCIONES NECESARIAS)*100	SEMESTRAL	0%	Porcentaje	100%	DATOS ESTADISTICOS ADMINISTRATIVOS	RECURSOS FINANCIEROS NECESARIOS
ACTIVIDAD 1.5	C5.A1	ELABORACION DE FORMATOS DE REGISTROS DE ACTIVIDADES	INDICE DE REGISTROS	(NUMERO DE ACCIONES REALIZADAS/NUMERO DE ACCIONES NECESARIAS)*100	SEMESTRAL	0%	Porcentaje	100%	DATOS ESTADISTICOS ADMINISTRATIVOS	RECURSOS FINANCIEROS, HUMANOS Y MATERIALES NECESARIOS
COMPONENTE 6	C6	ELABORACION DE PLAN DE TRABAJO	PLAN DE TRABAJO	(NUMERO DE ACCIONES REALIZADAS/NUMERO DE ACCIONES PROGRAMADAS)*100	SEMESTRAL	0%	Porcentaje	100%	DATOS ESTADISTICOS ADMINISTRATIVOS	RECURSOS FINANCIEROS NECESARIOS
ACTIVIDAD 1.6	C6.A1	APLICAR LINEAS DE TRABAJO	PLAN DE TRABAJO	(NUMERO DE ACCIONES REALIZADAS/NUMERO DE ACCIONES PROGRAMADAS)*100	SEMESTRAL	0%	Porcentaje	100%	DATOS ESTADISTICOS ADMINISTRATIVOS	RECURSOS FINANCIEROS, HUMANOS Y MATERIALES NECESARIOS

TESORERÍA

Av. Primero de Julio SN Colonia: Centro C.P. 24330

Candelaria, Campeche, México.

T. 982-8260420

E. tesoreriacandelaria2021@gmail.com

**1. Datos de identificación del programa****Programa Presupuestario**

ADMINISTRACION, LIMPIEZA, SEGURIDAD Y VIGILANCIA DE INMUEBLES OCUPADOS POR EL H. AYUNTAMIENTO

Identificador del programa**ALSVIOA****Unidad Responsable Del Programa Presupuestario****SERVICIOS PUBLICOS****Clasificación del programa presupuestario (E Prestación de Servicio Público)****Cobertura CABECERA MUNICIPAL****Area Geografica del Municipio de Candelaria CABECERA MUNICIPAL****Prioridades****Cabecera Municipal****Objetivo: (Fin, Propósito, Componente o Actividad) (Proposito)****2. Datos de Identificación del Indicador****Nombre del Indicador****INDICE DE LIMPIEZA E HIGIENE DE LAS OFICINAS DEL H. AYUNTAMIENTO****Identificador del Indicador****ALSVIOA****Dimensión a medir IMAGEN E HIGIENE****Definición****Porcentaje****MIDE EL INDICE DE IMAGEN E HIGIENE****Método de cálculo****Unidad de medida****PPCPI/PPCV*100****Porcentaje**

TESORERÍA

Av. Primero de Julio SN Colonia: Centro C.P. 24330

Candelaria, Campeche, México.

T. 982-8260420

E. tesoreriacandelaria2021@gmail.com



Desagregación geográfica			Frecuencia de medición		
CABECERA MUNICIPAL			ANUAL		
3. Características del indicador					
Claridad	Relevancia	Economía	Monitoreable	Adecuado	Aporte marginal
X	X	X	X	X	X
Justificación de las características					
Serie de información disponible Registros contables					
ENCUESTAS					
Responsable del indicador					
DIRECTOR DE SERVICIOS PUBLICOS					
4. Determinación de metas					
Línea base, valor y fecha (año y periodo)			Meta y periodo de cumplimiento		
Valor	Año	Periodo	Valor		
95%	2022	2021-2024	95%	ANUAL	
Comportamiento del indicador hacia la meta			Parámetro de semaforización		
Ascendente			Verde	Amarillo	Rojo
Factibilidad			RAZONABLE	80%-95%	70%-80% 0%->50%
5. Características de las variables (metadatos)					
VARIABLES					
Nombre			Descripción de la variable		
INDICE DE LIMPIEZA E HIGIENE DE LAS OFICINAS DEL H. AYUNTAMIENTO			(NUMERO DE QUEJAS DE USUARIOS/NUMERO TOTAL DE USUARIOS)*100		

TESORERÍA

Av. Primero de Julio SN Colonia: Centro C.P. 24330

Candelaria, Campeche, México.

T. 982-8260420

E. tesoreriacandelaria2021@gmail.com



Fuentes (medios de verificación)	Unidad de medida
ENCUESTAS	PORCENTAJE
Desagregación geográfica	Frecuencia
CABECERA MUNICIPAL	ANUAL
Método de recopilación de datos	Fecha de disponibilidad de la información
ENCUESTAS	dic-22
6. Referencias adicionales	
Referencia internacional	Serie estadística
Gráfica del comportamiento del indicador	
Comentarios técnicos	
EDIFICIOS Y OFICINAS CON BUENA IMAGEN DE PRESENTACION	

MATRIZ DE INDICADORES PARA RESULTADOS (MIR)
--

NOMBRE DEL PROGRAMA PRESUPUESTARIO:	SERVICIO DE ALUMBRADO PUBLICO
EJE DEL PLAN MUNICIPAL DE DESARROLLO 2021-2024:	
SUBEJE DEL PLAN MUNICIPAL DE DESARROLLO 2021-2024:	

TESORERÍA

Av. Primero de Julio SN Colonia: Centro C.P. 24330

Candelaria, Campeche, México.

T. 982-8260420

E. tesoreriacandelaria2021@gmail.com



GOBIERNO MUNICIPAL
Candelaria
En Acción

NIVEL	ORDEN	RESUMEN NARRATIVO	INDICADORES						MEDIOS DE VERIFICACIÓN	SUPUESTOS
			NOMBRE DEL INDICADOR	MÉTODO DE CALCULO	TIPO / DIMENSIÓN / FRECUENCIA DE MEDICIÓN	LINEA BASE	UNIDAD DE MEDIDA	META		
FIN	F1	SERVICIO DE ALUMBRADO PUBLICO EFICIENTE	INDICE DE ALUMBRADO PUBLICO (IAP)	(TOTAL DEL NUMERO DE CALLES CON ALUMBRADO PUBLICO/TOTAL DEL NUMERO DE CALLES)(TOTAL DE NUMERO DE LUMINARIAS FUNCIONANDO/TOTAL DE LUMINARIAS)*100	ANUAL	0%	Porcentaje	100%	DATOS ESTADISTICOS ADMINISTRATIVOS, CENSO Y ENCUESTAS	RECURSOS FINANCIEROS, HUMANOS Y MATERIALES NECESARIOS
PROPÓSITO	P1	COBERTURA TOTAL DE INFRAESTRUCTURA	COBERTURA	NUMERO TOTAL DE CALLES CON ENERGIA ELECTRICA/ NUMERO DE CALLES CON LUMINARIAS	ANUAL	0%	Porcentaje	100%	DATOS ESTADISTICOS ADMINISTRATIVOS	RECURSOS FINANCIEROS NECESARIOS
COMPONENTE 1	C1	MAYOR INVERSION	PORCENTAJE DE INVERSION	NUMERO TOTAL DE LUMINARIAS NECESARIAS/NUMERO DE LUMINARIAS EXISTENTES	ANUAL	0%	Porcentaje	100%	DATOS ESTADISTICOS ADMINISTRATIVOS	RECURSOS FINANCIEROS NECESARIOS

TESORERÍA

Av. Primero de Julio SN Colonia: Centro C.P. 24330

Candelaria, Campeche, México.

T. 982-8260420

E. tesoreriacandelaria2021@gmail.com



GOBIERNO MUNICIPAL
Candelaria
En Acción

ACTIVIDAD 1.1	C1.A1	GESTION DE RECURSO	DE COSTO DE LUMINARIAS	DE COTIZACIONES	ANUAL	0%	Porcentaje	100%	CONCENTRADO ADMINISTRATIVO	RECURSOS FINANCIEROS NECESARIOS
ACTIVIDAD 2.1	C1.A2	ELABORACION DE PROYECTOS	DE PROYECCION	(COSTOS DE LUMINARIAS/NUMERO TOTAL DE LUMINARIAS)*100	ANUAL	0%	Porcentaje	100%	CONCENTRADO ADMINISTRATIVO	RECURSOS FINANCIEROS NECESARIOS
COMPONENTE 2	C2	MANTENIMIENTO CONSTANTE Y OPORTUNO	PORCENTAJE DE MANTENIMIENTO (PM)	(TOTAL DE LUMINARIAS QUE RECIBIERON MANTENIMIENTO/TOTAL DE LUMINARIAS EN EL MUNICIPIO)*100	ANUAL	0%	Porcentaje	100%	CONCENTRADO ADMINISTRATIVO	RECURSOS FINANCIEROS NECESARIOS
ACTIVIDAD 1.2	C2.A1	SUPERVICION	VIGILANCIA	TODAS EL MUNICIPIO	SEMESTRAL	0%	Porcentaje	100%	CONCENTRADO ADMINISTRATIVO	RECURSOS FINANCIEROS NECESARIOS
ACTIVIDAD 2.2	C2.A2	TRABAJOS DE CAMPO PARA CHEQUEO DE LUMINARIAS	DE VERIFICACIONES	TODAS EL MUNICIPIO	SEMESTRAL	0%	Porcentaje	100%	CONCENTRADO ADMINISTRATIVO	RECURSOS FINANCIEROS NECESARIOS
ACTIVIDAD 3.2	C2.A3	ELABORACION DE PLAN DE TRABAJO, REQUERIMIENTOS, COMPROBACIONES	PROGRAMACION	(TOTAL DE LUMINARIAS/TOTAL DE COMUNIDADES)*100	ANUAL	100%	Porcentaje	100%	DATOS ESTADISTICOS ADMINISTRATIVOS	RECURSOS FINANCIEROS NECESARIOS

TESORERÍA

Av. Primero de Julio SN Colonia: Centro C.P. 24330

Candelaria, Campeche, México.

T. 982-8260420

E. tesoreriacandelaria2021@gmail.com



GOBIERNO MUNICIPAL
Candelaria
En Acción

PROPÓSITO	P2	INCREMENTAR LA VIDA UTIL DE LOS EQUIPOS	NIVEL DE VIDA UTIL (NVU)	PROMEDIO DE VIDA UTIL DEL EQUIPO/ PROMEDIO DE VIDA UTIL DEL EQUIPO SEGÚN ESPECIFICACIONES	ANUAL	0%	Porcentaje	100%	CATALOGO DEL PRODUCTO	RECURSOS FINANCIEROS NECESARIOS
COMPONENTE 3	C3	DISMINUCION DE REMPLAZO DE LUMINARIAS POR VANDALISMO	INDICE DE SUSTITUCION	(TOTAL DE LUMINARIAS VANDALIZADAS/TOTAL DE LUMINARIAS)*100	ANUAL	0%	Porcentaje	100%	DATOS ESTADISTICOS ADMINISTRATIVOS	RECURSOS FINANCIEROS NECESARIOS
ACTIVIDAD 1.3	C3.A1	SUPERVICION	VIGILANCIA	TODAS EL MUNICIPIO	SEMESTRAL	0%	Porcentaje	100%	CONCENTRADO ADMINISTRATIVO	RECURSOS FINANCIEROS NECESARIOS
COMPONENTE 4	C4	ADQUISICION DE LUMINARIAS DE TECNOLOGIA LED AHORRADORAS	PORCENTAJE DE MANTENIMIENTO (PM)	(TOTAL DE LUMINARIAS QUE RECIBIERON MANTENIMIENTO/TOTAL DE LUMINARIAS EN EL MUNICIPIO)*100	ANUAL	0%	Porcentaje	100%	ESPECIFICACIONES DE PRODUCTO	RECURSOS FINANCIEROS NECESARIOS
ACTIVIDAD 1.4	C4.A1	PROGRAMACION DE INSTALACION DE ALUMBRADO	INDICE DE INSTALACION	(TOTAL DE LUMINARIAS SOLICITADAS/TOTAL DE LUMINARIAS COLOCADAS)*100	ANUAL	0%	Porcentaje	100%	DATOS ESTADISTICOS ADMINISTRATIVOS	RECURSOS FINANCIEROS, HUMANOS Y MATERIALES NECESARIOS
ACTIVIDAD 2.4	C4.A2	COTIZACIONES Y ADQUISICION DE LUMINARIAS	PRESUPUESTACION	COTIZACIONES	ANUAL	0%	Porcentaje	100%	CONCENTRADO ADMINISTRATIVO	RECURSOS FINANCIEROS NECESARIOS

TESORERÍA

Av. Primero de Julio SN Colonia: Centro C.P. 24330

Candelaria, Campeche, México.

T. 982-8260420

E. tesoreriacandelaria2021@gmail.com



GOBIERNO MUNICIPAL
Candelaria
En Acción

ACTIVIDAD 3.4	C4.A3	ELABORACION DE PLAN DE TRABAJO DE	PROGRAMACION	(SOLICITUDES RECIBIDAS)*100 ATENDIDAS/SOLICITUDES	ANUAL	100%	Porcentaje	100%	DATOS ESTADISTICOS ADMINISTRATIVOS	RECURSOS FINANCIEROS NECESARIOS
PROPÓSITO	P3	DISMINUCION DEL COSTO DEL SERVICIO	REDUCCION DE COSTOS	CONSUMO ACTUAL/CONSUMO CON NUEVA TECNOLOGIA DE LUMINARIAS	MENSUAL	0%	Porcentaje	100%	PAGO A CFE	RECURSOS FINANCIEROS NECESARIOS
COMPONENTE 5	C5	ADQUISICION DE LUMINARIAS DE TECNOLOGIA LED AHORRADORAS	PORCENTAJE DE MANTENIMIENTO (PM)	(TOTAL DE LUMINARIAS QUE RECIBIERON MANTENIMIENTO/TOTAL DE LUMINARIAS EN EL MUNICIPIO)*100	ANUAL	0%	Porcentaje	100%	ESPECIFICACIONES DE PRODUCTO	RECURSOS FINANCIEROS NECESARIOS
ACTIVIDAD 1.5	C5.A1	PROGRAMACION DE INSTALACION DE ALUMBRADO	INDICE DE INSTALACION	(TOTAL DE LUMINARIAS SOLICITADAS/TOTAL DE LUMINARIAS COLOCADAS)*100	ANUAL	0%	Porcentaje	100%	DATOS ESTADISTICOS ADMINISTRATIVOS	RECURSOS FINANCIEROS, HUMANOS Y MATERIALES NECESARIOS
ACTIVIDAD 2.5	C5.A2	COTIZACIONES Y ADQUISICION DE LUMINARIAS	PRESUPUESTACION	COTIZACIONES	ANUAL	0%	Porcentaje	100%	DATOS ESTADISTICOS ADMINISTRATIVOS	RECURSOS FINANCIEROS NECESARIOS
ACTIVIDAD 3.5	C5.A3	ELABORACION DE PLAN DE TRABAJO DE	PROGRAMACION	(TOTAL DE LUMINARIAS SOLICITADAS/TOTAL DE LUMINARIAS COLOCADAS)*100	ANUAL	100%	Porcentaje	100%	DATOS ESTADISTICOS ADMINISTRATIVOS	RECURSOS FINANCIEROS NECESARIOS

TESORERÍA

Av. Primero de Julio SN Colonia: Centro C.P. 24330

Candelaria, Campeche, México.

T. 982-8260420

E. tesoreriacandelaria2021@gmail.com



GOBIERNO MUNICIPAL
Candelaria
En Acción

COMPONENTE 6	C6	VERIFICACION CONSTANTE PARA CHECAR LUMINARIAS QUE PERMANECEN ENCENDIDAS 24 HRS	PORCENTAJE DE MANTENIMIENTO (PM)	(TOTAL DE LUMINARIAS QUE RECIBIERON MANTENIMIENTO/TOTAL DE LUMINARIAS EN EL MUNICIPIO)*100	ANUAL	0%	Porcentaje	100%	ESPECIFICACIONES DE PRODUCTO	RECURSOS FINANCIEROS NECESARIOS
ACTIVIDAD 1.6	C6.A1	SUPERVION	VIGILANCIA	TODAS LAS COMUNIDADES DEL MUNICIPIO	SEMESTRAL	0%	Porcentaje	100%	DATOS ESTADISTICOS ADMINISTRATIVOS	RECURSOS FINANCIEROS, HUMANOS Y MATERIALES NECESARIOS

1. Datos de identificación del programa

Programa Presupuestario SERVICIO DE ALUMBRADO PUBLICO	Identificador del programa	SAP
Unidad Responsable Del Programa Presupuestario SERVICIOS PUBLICOS		
Clasificación del programa presupuestario (E Prestación de Servicio Público)		
Cobertura MUNICIPAL Area Geogafica del Municipio de Candelaria COBERTURA MUNICIPAL		
Prioridades SERVICIO DE ALUMBRADO PUBLICO EFICIENTE Cabecera Municipal CABECERA MUNICIPAL Y COMUNIDADES		
Objetivo: (Fin, Propósito, Componente o Actividad) (Proposito)		

TESORERÍA

Av. Primero de Julio SN Colonia: Centro C.P. 24330

Candelaria, Campeche, México.

T. 982-8260420

E. tesoreriacandelaria2021@gmail.com



GOBIERNO MUNICIPAL
Candelaria
En Acción

FIN

2. Datos de Identificación del Indicador

Nombre del Indicador	Identificador del Indicador
INDICE DE ALUMBRADO PUBLICO (IAP)	SAP
Dimensión a medir EFICACIA	Definición
Porcentaje	MIDE EL INDICE DE ALUMBRADO PUBLICO EN EL MUNICIPIO
Método de cálculo	Unidad de medida
PPCPI/PPCV*100	Porcentaje
Desagregación geográfica	Frecuencia de medición
CABECERA MUNICIPAL Y COMUNIDADES	ANUAL

3. Características del indicador

Claridad	Relevancia	Economía	Monitoreable	Adecuado	Aporte marginal
X	X	X	X	X	X

Justificación de las características**Serie de información disponible**

CENSO Y ENCUESTAS

Responsable del indicador

DIRECTOR DE SERVICIOS PUBLICOS

4. Determinación de metas

Línea base, valor y fecha (año y periodo)	Meta y periodo de cumplimiento
Valor	Año Periodo Valor

TESORERÍA

Av. Primero de Julio SN Colonia: Centro C.P. 24330

Candelaria, Campeche, México.

T. 982-8260420

E. tesoreriacandelaria2021@gmail.com



GOBIERNO MUNICIPAL
Candelaria
En Acción

80%	2022	2021-2024	80%	ANUAL
Comportamiento del indicador hacia la meta			Parámetro de semaforización	
Ascendente			Verde	Amarillo
Factibilidad			75%-80%	>50%
RAZONABLE			60%-50%	
5. Características de las variables (metadatos)				
Variables				
Nombre			Descripción de la variable	
IAP			TCA=total de calles con alumbrado TC=total de calles TLF=total de luminarias funcionando TL=total de luminarias	
Fuentes (medios de verificación)			Unidad de medida	
DATOS ESTADISTICOS ADMINISTRATIVOS, CENSO Y ENCUESTAS			PORCENTAJE	
Desagregación geográfica			Frecuencia	
CABECERA MUNICIPAL Y COMUNIDADES			ANUAL	
Método de recopilación de datos			Fecha de disponibilidad de la información	
DATOS ESTADISTICOS ADMINISTRATIVOS, CENSO Y ENCUESTAS			dic-22	
6. Referencias adicionales				

TESORERÍA

Av. Primero de Julio SN Colonia: Centro C.P. 24330

Candelaria, Campeche, México.

T. 982-8260420

E. tesoreriacandelaria2021@gmail.com



GOBIERNO MUNICIPAL
Candelaria
En Acción

Referencia internacional	Serie estadística
Gráfica del comportamiento del indicador	
Comentarios técnicos	
SE PRETENDE LA PRESTACION DE UN SERVICIO PUBLICO EFICIENTE Y EFICAZ CON UNA COBERTURA TOTAL	

MATRIZ DE INDICADORES PARA RESULTADOS (MIR)
--

NOMBRE DEL PROGRAMA PRESUPUESTARIO:	SERVICIO DE DESAZOLVE
EJE DEL PLAN MUNICIPAL DE DESARROLLO 2021-2024:	
SUBEJE DEL PLAN MUNICIPAL DE DESARROLLO 2021-2024:	

NIVEL	ORDEN	RESUMEN NARRATIVO	INDICADORES						MEDIOS DE VERIFICACIÓN	SUPUESTOS
			NOMBRE DEL INDICADOR	MÉTODO DE CALCULO	TIPO / DIMENSIÓN / FRECUENCIA DE MEDICIÓN	LINEA BASE	UNIDAD DE MEDIDA	META		

TESORERÍA

Av. Primero de Julio SN Colonia: Centro C.P. 24330

Candelaria, Campeche, México.

T. 982-8260420

E. tesoreriacandelaria2021@gmail.com



GOBIERNO MUNICIPAL
Candelaria
En Acción

FIN	F1	CONTRIBUIR EN EFICIENTAR EL SERVICIO DE DESAZOLVE DE FOSAS	INDICE DE SATISFACCIÓN DE EFICIENCIA	(NUMERO DE OPINIONES POSITIVAS/NUMERO DE OPINIOENES NEGATIVAS/NUMERO TOTAL DE SERVICIOS)*100	SEMESTRAL	0%	Porcentaje	100%	ENCUESTAS	'RECURSOS FINANCIEROS NECESARIOS
PROPÓSITO	P1	CONTAR CON MAQUINARIA Y EQUIPO EN OPTIMAS CONDICIONES	EQUIPAMIENTO	(MAQUINARIA Y EQUIPO EN CONDICIONES ACTUALES/MAQUINARIA Y EQUIPO EN CONDICIONES NECESARIAS)*100	SEMESTRAL	0%	Porcentaje	100%	DATOS ESTADISTICOS ADMINISTRATIVOS	PERSONAL NECESARIO CON CAPACITACIONES
COMPONENTE 1	C1	MANTENIMIENTO OPORTUNO	MANTENIMIENTO	(MANTENIMIENTOS REALIZADOS AL AÑO/MANTENIMIENTOS NECESARIOS AL AÑO)*100	SEMESTRAL	0%	Porcentaje	100%	DATOS ESTADISTICOS ADMINISTRATIVOS	PERSONAL NECESARIO CON CAPACITACIONES
ACTIVIDAD 1.1	C1.A1	CAMBIOS DE ACEITES, FILTROS, ENGRASADO	MANTENIMIENTO	(MANTENIMIENTOS REALIZADOS AL AÑO/MANTENIMIENTOS NECESARIOS AL AÑO)*100	SEMESTRAL	0%	Porcentaje	100%	DATOS ESTADISTICOS ADMINISTRATIVOS	'RECURSOS FINANCIEROS NECESARIOS
COMPONENTE 2	C2	CAPACITACION CONTINUA	INDICICE DE CAPACITACION	CURSOS RECIBIDOS SEGÚN MANEJO DE RESIDUOS	SEMESTRAL	0%	Porcentaje	100%	CONSTANCIAS	'RECURSOS FINANCIEROS NECESARIOS

TESORERÍA

Av. Primero de Julio SN Colonia: Centro C.P. 24330

Candelaria, Campeche, México.

T. 982-8260420

E. tesoreriacandelaria2021@gmail.com



GOBIERNO MUNICIPAL
Candelaria
En Acción

ACTIVIDAD 1.1	C1.A1	PERSONAL APROPIADO	PERSONAL	(PERSONAL ACTUAL/PERSONAL NECESARIO)*100	SEMESTRAL	0%	Porcentaje	100%	DATOS ESTADISTICOS ADMINISTRATIVOS	'RECURSOS FINANCIEROS NECESARIOS
PROPÓSITO	P2	CONCIENTIZACION CIUDADANA	INFORMACION	(MEDIOS EN QUE SE DIFUNDEN LA INFORMACION/TOTAL DE MEDIOS DISPONIBLES=*100	SEMESTRAL	0%	Porcentaje	100%	REGISTROS ADMINISTRATIVOS	RECURSOS FINANCIEROS Y PERSONAL NECESARIOS
COMPONENTE 3	C3	DIFUSION AL PÚBLICO	DIFUSION	(MEDIOS EN QUE SE DIFUNDEN LA INFORMACION/TOTAL DE MEDIOS DISPONIBLES=*100	SEMESTRAL	0%	Porcentaje	100%	REGISTROS ADMINISTRATIVOS	RECURSOS FINANCIEROS Y PERSONAL NECESARIOS
ACTIVIDAD 1.3	C3.A1	PERIFONEO VOLANTEO Y	DIFUSION	(MEDIOS EN QUE SE DIFUNDEN LA INFORMACION/TOTAL DE MEDIOS DISPONIBLES=*100	SEMESTRAL	0%	Porcentaje	100%	REGISTROS ADMINISTRATIVOS	RECURSOS FINANCIEROS Y PERSONAL NECESARIOS

1. Datos de identificación del programa

Programa Presupuestario
SERVICIO DE DESAZOLVE

Identificador del programa

SD

Unidad Responsable Del Programa Presupuestario
SERVICIOS PUBLICOS

TESORERÍA

Av. Primero de Julio SN Colonia: Centro C.P. 24330

Candelaria, Campeche, México.

T. 982-8260420

E. tesoreriacandelaria2021@gmail.com



Clasificación del programa presupuestario (E Prestación de Servicio Público)						
Cobertura COBERTURA MUNICIPAL						
Area Geografica del Municipio de Candelaria CABECERA MUNICIPAL Y COMUNIDADES						
Prioridades MEJORAR EL SERVICIO DE DESAZOLVE						
Cabecera Municipal						
Objetivo: (Fin, Propósito, Componente o Actividad) (Proposito)						
FIN						
2. Datos de Identificación del Indicador						
Nombre del Indicador			Identificador del Indicador			
INDICE DE SATISFACCIÓN DE EFICIENCIA			SD			
Dimensión a medir SATISFACCION Y EFICIENCIA			Definición			
Porcentaje			MIDE EL INDICE SE SATISFACCION Y EFICIENCIA DEL SERVICIO			
Método de cálculo			Unidad de medida			
PPCPI/PPCV*100			Porcentaje			
Desagregación geográfica			Frecuencia de medición			
CABECERA MUNICIPAL Y COMUNIDADES			ANUAL			
3. Características del indicador						
Claridad		Relevancia	Economía	Monitoreable	Adecuado	Aporte marginal
X		X	X	X	X	X
Justificación de las características						
Serie de información disponible Registros contables						
ENCUESTAS						

TESORERÍA

Av. Primero de Julio SN Colonia: Centro C.P. 24330

Candelaria, Campeche, México.

T. 982-8260420

E. tesoreriacandelaria2021@gmail.com



GOBIERNO MUNICIPAL
Candelaria
En Acción

Responsable del indicador				
DIRECTOR DE SERVICIOS PUBLICOS				
4. Determinación de metas				
Línea base, valor y fecha (año y periodo)			Meta y periodo de cumplimiento	
Valor	Año	Periodo	Valor	
85%	2022	2021-2024	85%	ANUAL
Comportamiento del indicador hacia la meta			Parámetro de semaforización	
Ascendente			Verde	Amarillo
Factibilidad				Rojo
	RAZONABLE		755%-85%	60%-50% >50%
5. Características de las variables (metadatos)				
Variables				
Nombre			Descripción de la variable	
INDICE DE SATISFACCIÓN DE EFICIENCIA			(NUMERO DE OPINIONES POSITIVAS/NUMERO DE OPINIOENES NEGATIVAS/NUMERO TOTAL DE SERVICIOS)*100	
Fuentes (medios de verificación)			Unidad de medida	
ENCUESTAS			PORCENTAJE	
Desagregación geográfica			Frecuencia	
CABECERA MUNICIPAL Y COMUNIDADES			ANUAL	
DATOS ESTADISTICOS ADMINISTRATIVOS Y ENCUESTAS			dic-22	

TESORERÍA

Av. Primero de Julio SN Colonia: Centro C.P. 24330

Candelaria, Campeche, México.

T. 982-8260420

E. tesoreriacandelaria2021@gmail.com



GOBIERNO MUNICIPAL
Candelaria
En Acción

6. Referencias adicionales

Referencia internacional	Serie estadística
Gráfica del comportamiento del indicador	
Comentarios técnicos	
CONTRIBUIR EN EFICIENTAR EL SERVICIO DE DESAZOLVE DE FOSAS	

MATRIZ DE INDICADORES PARA RESULTADOS (MIR)

NOMBRE DEL PROGRAMA PRESUPUESTARIO:	SERVICIO DE MERCADO
EJE DEL PLAN MUNICIPAL DE DESARROLLO 2021-2024:	
SUBEJE DEL PLAN MUNICIPAL DE DESARROLLO 2021-2024:	

NIVEL	ORDEN	RESUMEN NARRATIVO	INDICADORES						MEDIOS DE VERIFICACIÓN	SUPUESTOS
			NOMBRE DEL INDICADOR	MÉTODO DE CALCULO	TIPO / DIMENSIÓN / FRECUENCIA DE MEDICIÓN	LINEA BASE	UNIDAD DE MEDIDA	META		

TESORERÍA

Av. Primero de Julio SN Colonia: Centro C.P. 24330

Candelaria, Campeche, México.

T. 982-8260420

E. tesoreriacandelaria2021@gmail.com



GOBIERNO MUNICIPAL
Candelaria
En Acción

FIN	F1	SERVICIO EFICIENTE Y SEGURO DE MERCADO CON ALTOS ESTANDARES DE HIGIENE	INDICE DE CALIDAD DEL SERVICIO(ICS)	(NUMERO DE REPORTES DE USUARIOS POR MAL SERVICIO/NUMERO DE USUARIOS TOTAL)*100	ANUAL	0%	Porcentaje	100%	ENCUESTAS	RECURSOS FINANCIEROS, HUMANOS Y MATERIALES NECESARIOS
PROPÓSITO	P1	ESTABLECER LAS CONDICIONES NECESARIAS PARA SU BUEN FUNCIONAMIENTO	INDICE DE INFRAESTRUCTURA ADECUADA(IIA)	INFRAESTRUCTURA ACTUAL ABSOLETA/INFRAESTRUCTURA NECESARIA*100	ANUAL	0%	Porcentaje	100%	ENCUESTAS	RECURSOS FINANCIEROS NECESARIOS
COMPONENTE 1	C1	MEJORAR EL EXPENDIO DE PRODUCTOS AL CONSUMIDOR	CALIFICACION	(CONSUMIDORES QUE PRESENTAN INCOMFORMIDAD/TOTAL DE CONSUMIDORES AL AÑO)/*100	ANUAL	0%	Porcentaje	100%	ENCUESTAS	RECURSOS FINANCIEROS NECESARIOS
ACTIVIDAD 1.1	C1.A1	VERIFICAR LOS LOCALES PARA DETERMINAR SU HIGIENE	VISITAS	(VERIFICACIONES REALIZADAS APROBADAS/TOTAL DE VERIFICACIONES)*100	MENSUAL	0%	Porcentaje	100%	DATOS ESTADISTICOS	RECURSOS FINANCIEROS NECESARIOS

TESORERÍA

Av. Primero de Julio SN Colonia: Centro C.P. 24330

Candelaria, Campeche, México.

T. 982-8260420

E. tesoreriacandelaria2021@gmail.com



COMPONENTE 2	C2	CORRECTA APLICACION DEL REGLAMENTO DE MERCADO	REGLAMENTO	(COMERCIOS QUE CUMPLEN LA REGLAMENTACION/TOTAL DE COMERCIOS)*100	MENSUAL	0%	Porcentaje	100%	DATOS ESTADISTICOS	RECURSOS FINANCIEROS NECESARIOS
ACTIVIDAD 2.1	C2A1	VERIFICAR LA DOCUMENTACION QUE ESTEN EN ORDEN E HIGIENE	VISITAS	(VERIFICACIONES REALIZADAS APROBADAS/TOTAL DE VERIFICACIONES)*100	MENSUAL	0%	Porcentaje	100%	DATOS ESTADISTICOS	RECURSOS FINANCIEROS NECESARIOS
PROPÓSITO	P2	TERMINACION DE LA INFRAESTRUCTURA Y EQUIPAMIENTO DEL NUEVO EDIFICIO	INDICE DE INFRAESTRUCTURA ADECUADA(IIA)	INFRAESTRUCTURA ACTUAL/INFRAESTRUCTURA NECESARIA*100	ANUAL	0%	Porcentaje	100%	VERIFICACIONES	RECURSOS FINANCIEROS NECESARIOS
COMPONENTE 3	C3	ELABORACION DEL PROYECTO BASADO EN LO QUE REQUIERE PARA SU FUNCIONAMIENTO	PROYECTO	(ANALISIS DEL ESTADO ACTUAL/INFRAESTRUCTURA NECESARIA)*100	ANUAL	0%	Porcentaje	100%	INFRAESTRUCTURA NECESARIA	RECURSOS FINANCIEROS NECESARIOS
ACTIVIDAD 1.3	C3.A1	CONSTRUCCION Y EQUIPAMIENTO CONFORME A LAS NECESIDADES NECESARIAS PARA LA INFRAESTRUCTURA	EJECUCION DEL PROYECTO	INFRAESTRUCTURA ACTUAL/INFRAESTRUCTURA NECESARIA*100	ANUAL	0%	Porcentaje	100%	PROYECTO	RECURSOS FINANCIEROS NECESARIOS

TESORERÍA

Av. Primero de Julio SN Colonia: Centro C.P. 24330

Candelaria, Campeche, México.

T. 982-8260420

E. tesoreriacandelaria2021@gmail.com



GOBIERNO MUNICIPAL
Candelaria
En Acción

COMPONENTE 4	C4	INVERSION	PROYECTO	(ANALISIS DEL ESTADO ACTUAL/INFRAESTRUCTURA NECESARIA)*100	ANUAL	0%	Porcentaje	100%	INFRAESTRUCTURA NECESARIA	RECURSOS FINANCIEROS NECESARIOS
ACTIVIDAD 1.4	C4.A1	CONSTRUCCION Y EQUIPAMIENTO CONFORME A LAS NECESIDADES NECESARIAS PARA LA INFRAESTRUCTURA	EJECUCION DEL PROYECTO	INFRAESTRUCTURA ACTUAL/INFRAESTRUCTURA NECESARIA*100	ANUAL	0%	Porcentaje	100%	PROYECTO	RECURSOS FINANCIEROS NECESARIOS
PROPÓSITO	P3	HABILITAR LA INFRAESTRUCTURA ACTUAL ACORDE A LAS NECESIDADES	PROYECTO	(ANALISIS DEL ESTADO ACTUAL/INFRAESTRUCTURA NECESARIA)*100	ANUAL	0%	Porcentaje	100%	INFRAESTRUCTURA NECESARIA	RECURSOS FINANCIEROS NECESARIOS
COMPONENTE 5	C5	INVERSION	PROYECTO	(ANALISIS DEL ESTADO ACTUAL/INFRAESTRUCTURA NECESARIA)*100	ANUAL	0%	Porcentaje	100%	INFRAESTRUCTURA NECESARIA	RECURSOS FINANCIEROS NECESARIOS
ACTIVIDAD 1.3	C3.A1	EQUIPAMIENTO CONFORME A LAS NECESIDADES NECESARIAS PARA LA INFRAESTRUCTURA	EJECUCION DEL PROYECTO	INFRAESTRUCTURA ACTUAL/INFRAESTRUCTURA NECESARIA*100	ANUAL	0%	Porcentaje	100%	PROYECTO	RECURSOS FINANCIEROS NECESARIOS

TESORERÍA

Av. Primero de Julio SN Colonia: Centro C.P. 24330

Candelaria, Campeche, México.

T. 982-8260420

E. tesoreriacandelaria2021@gmail.com

**1. Datos de identificación del programa**

Programa Presupuestario SERVICIO DE MERCADO	Identificador del programa	SM
Unidad Responsable Del Programa Presupuestario SERVICIOS PUBLICOS		
Clasificación del programa presupuestario (E Prestación de Servicio Público)		
Cobertura MUNICIPAL Area Geografica del Municipio de Candelaria COBERTURA MUNICIPAL		
Prioridades SERVICIO EFICIENTE Y SEGURO DE MERCADO Cabecera Municipal CABECERA MUNICIPAL Y COMUNIDADES		
Objetivo: (Fin, Propósito, Componente o Actividad) (Proposito) FIN		

2. Datos de Identificación del Indicador

Nombre del Indicador	Identificador del Indicador	
INDICE DE CALIDAD DEL SERVICIO(ICS)	SM	
Dimensión a medir EFICIENCIA Y SEGURIDAD	Definición	
Porcentaje	MIDE EL INDICE DE EFICIENCIA Y SEGURIDAD	
Método de cálculo	Unidad de medida	
PPCPI/PPCV*100	Porcentaje	
Desagregación geográfica	Frecuencia de medición	
Cabecera Municipal CABECERA MUNICIPAL Y COMUNIDADES	ANUAL	

3. Características del indicador

TESORERÍA

Av. Primero de Julio SN Colonia: Centro C.P. 24330

Candelaria, Campeche, México.

T. 982-8260420

E. tesoreriacandelaria2021@gmail.com



Claridad	Relevancia	Economía	Monitoreable	Adecuado	Aporte marginal
X	X	X	X	X	X
Justificación de las características					
Serie de información disponible Registros contables					
ENCUESTAS					
Responsable del indicador					
DIRECTOR DE SERVICIOS PUBLICOS					
4. Determinación de metas					
Línea base, valor y fecha (año y periodo)			Meta y periodo de cumplimiento		
Valor	Año	Periodo	Valor		
95%	2022	2021-2024	85%	ANUAL	
Comportamiento del indicador hacia la meta			Parámetro de semaforización		
Ascendente			Verde	Amarillo	Rojo
Factibilidad	RAZONABLE		85%-95%	70%-60%	>50%
5. Características de las variables (metadatos)					
Variables					
Nombre			Descripción de la variable		
INDICE DE CALIDAD DEL SERVICIO(ICS)			(NUMERO DE REPORTES DE USUARIOS POR MAL SERVICIO/NUMERO DE USUARIOS TOTAL)*100		
Fuentes (medios de verificación)			Unidad de medida		
ENCUESTAS			PORCENTAJE		

TESORERÍA

Av. Primero de Julio SN Colonia: Centro C.P. 24330

Candelaria, Campeche, México.

T. 982-8260420

E. tesoreriacandelaria2021@gmail.com



GOBIERNO MUNICIPAL
Candelaria
En Acción

Desagregación geográfica	Frecuencia
CABECERA MUNICIPAL	ANUAL
Método de recopilación de datos	Fecha de disponibilidad de la información
DATOS ADMINISTRATIVOS Y ENCUESTAS	dic-22
6. Referencias adicionales	
Referencia internacional	Serie estadística
Gráfica del comportamiento del indicador	
Comentarios técnicos	
SERVICIO EFICIENTE Y SEGURO DE MERCADO CON ALTOS ESTANDARES DE HIGIENE	

TESORERÍA

Av. Primero de Julio SN Colonia: Centro C.P. 24330

Candelaria, Campeche, México.

T. 982-8260420

E. tesoreriacandelaria2021@gmail.com



MATRIZ DE INDICADORES PARA RESULTADOS (MIR)

NOMBRE DEL PROGRAMA PRESUPUESTARIO:	SERVICIO DE PANTEON
EJE DEL PLAN MUNICIPAL DE DESARROLLO 2021-2024:	
SUBEJE DEL PLAN MUNICIPAL DE DESARROLLO 2021-2024:	

NIVEL	ORDEN	RESUMEN NARRATIVO	INDICADORES						MEDIOS DE VERIFICACIÓN	SUPUESTOS
			NOMBRE DEL INDICADOR	MÉTODO DE CALCULO	TIPO / DIMENSIÓN / FRECUENCIA DE MEDICIÓN	LÍNEA BASE	UNIDAD DE MEDIDA	META		
FIN	F1	SERVICIO DE PANTEON SUFICIENTE Y REGULADO	INDICE DE SERVICIO DE PANTEON	(NUMERO DE SERVICIOS PRESTADOS/ESPACIO DISPONIBLE DE USO)*100	ANUAL	0%	Porcentaje	100%	DATOS ESTADISTICOS ADMINISTRATIVOS	'RECURSOS FINANCIEROS NECESARIOS
PROPÓSITO	P1	INFRAESTRUCTURA NECESARIA CON PROYECCION DE OCUPACION DE 50 AÑOS	INFRAESTRUCTURA	(INDICE DE MORTALIDAD/POBLACION TOTAL* 50 AÑOS)*100	ANUAL	0%	Porcentaje	100%	DATOS ESTADISTICOS ADMINISTRATIVOS	'RECURSOS FINANCIEROS NECESARIOS

TESORERÍA

Av. Primero de Julio SN Colonia: Centro C.P. 24330

Candelaria, Campeche, México.

T. 982-8260420

E. tesoreriacandelaria2021@gmail.com



COMPONENTE 1	C1	CONSTRUCCION DE LA NUEVA INFRAESTRUCTURA	PROYECTO	(NUMERO DE BOVEDAS EN LOS METROS CUADRADOS DEL ACTUAL PANTEON/TOTAL DE POBLACION* 50 AÑOS)*100	ANUAL	0%	Porcentaje	100%	DATOS ESTADISTICOS ADMINISTRATIVOS	'RECURSOS FINANCIEROS NECESARIOS
ACTIVIDAD 1.1	C1.A1	ELABORACION DEL PROYECTO	PROYECTO	(NUMERO DE BOVEDAS EN LOS METROS CUADRADOS DEL ACTUAL PANTEON/TOTAL DE POBLACION* 50 AÑOS)*100	ANUAL	0%	Porcentaje	100%	DATOS ESTADISTICOS ADMINISTRATIVOS	'RECURSOS FINANCIEROS NECESARIOS
ACTIVIDAD 2.1	C1.A2	GESTION DEL RECURSO	GESTORIA	(NUMERO DE PROYECTOS APROBADOS/NUMERO DE PROYECTOS GESTIONADOS)*100	ANUAL	0%	Porcentaje	100%	DATOS ESTADISTICOS ADMINISTRATIVOS	'RECURSOS FINANCIEROS NECESARIOS
COMPONENTE 2	C2	MANTENIMIENTO ADECUADO	TRABAJOS REALIZADOS	(MANTENIMIENTOS REQUERIDOS/MANTENIMIENTOS REALIZADOS)*100	ANUAL	0%	Porcentaje	100%	DATOS ESTADISTICOS ADMINISTRATIVOS	'RECURSOS FINANCIEROS NECESARIOS
ACTIVIDAD 1.2	C2.A1	CHAPEO CONTINUO	LIMPIEZAS REALIZADAS	(M2 LIMPIADOS/M2 TOTALES)	ANUAL	0%	Porcentaje	100%	DATOS ESTADISTICOS ADMINISTRATIVOS	'RECURSOS FINANCIEROS NECESARIOS

TESORERÍA

Av. Primero de Julio SN Colonia: Centro C.P. 24330

Candelaria, Campeche, México.

T. 982-8260420

E. tesoreriacandelaria2021@gmail.com



GOBIERNO MUNICIPAL
Candelaria
En Acción

ACTIVIDAD 2.2	C2.A2	ALUMBRADO CONSTANTE	SERVICIO DE MANTENIMIENTO	(NUMERO DE LUMINARIAS CHECADAS/TOTAL DE NUMERO DE LUMINARIAS)*100	ANUAL	0%	Porcentaje	100%	DATOS ESTADISTICOS ADMINISTRATIVOS	'RECURSOS FINANCIEROS NECESARIOS
ACTIVIDAD 3.2	C2.A3	PINTURA CONSTANTE	SERVICIO DE MANTENIMIENTO	(M2 DE DE INFRAESTRUCTURA PINTADA/M2 DE INFRAESTRUCTURA TOTAL)*100	ANUAL	0%	Porcentaje	100%	DATOS ESTADISTICOS ADMINISTRATIVOS	'RECURSOS FINANCIEROS NECESARIOS
PROPÓSITO	P2	TENER REGISTROS ADMINISTRATIVOS	INDICE DE ACTUALIZACION DE REGISTROS(IAR)	0.5(NUMERO DE FOSAS ACTUALIZADOS/TOTAL DE FOSAS)+0.5(NUMERO DE RESGISTRO DE SERVICIOS ACTUALIZADOS/TOTAL DE SERVICIOS EXISTENTES)	MENSUAL	0%	Porcentaje	100%	REGISTROS ADMINISTRATIVOS	RECURSOS FINANCIEROS Y PERSONAL NECESARIOS
COMPONENTE 3	C3	REGULAR EL PADRON DE BOVEDAS Y REGISTROS ADMINISTRATIVOS	REGULACION DE PADRON	0.5(NUMERO DE FOSAS ACTUALIZADOS/TOTAL DE FOSAS)+0.5(NUMERO DE RESGISTRO DE SERVICIOS ACTUALIZADOS/TOTAL DE SERVICIOS EXISTENTES)	MENSUAL	0%	Porcentaje	100%	REGISTROS ADMINISTRATIVOS	RECURSOS FINANCIEROS Y PERSONAL NECESARIOS

TESORERÍA

Av. Primero de Julio SN Colonia: Centro C.P. 24330

Candelaria, Campeche, México.

T. 982-8260420

E. tesoreriacandelaria2021@gmail.com



ACTIVIDAD 1.3	C3.A1	REGISTRO ADMINISTRATIVO ACTUALIZADO	BASE DE DATOS	(NUMERO TOTAL DE BOVEDAS/NUMERO TOTAL DE TRAMITES EXISTENTES)*100	MENSUAL	0%	Porcentaje	100%	REGISTROS ADMINISTRATIVOS	RECURSOS FINANCIEROS Y PERSONAL NECESARIOS
PROPÓSITO	P3	TENER UNA ADECUADA PLANEACION DE LA DISTRIBUCION DE LOS ESPACIOS	REGULACION	(M2 DE UNA BOVEDA+ M2 DE ESPACIOS DE PASILLOS+ M2 DE ESPACIO ENTRE BOVEDAS/M2 TOTAL DISPONIBLES PARA BOVEDAS)*100	ANUAL	0%	Porcentaje	100%	REGISTROS ADMINISTRATIVOS	RECURSOS FINANCIEROS Y PERSONAL NECESARIOS
COMPONENTE 4	C4	DISEÑAR LA CORRECTA DISTRIBUCION DE LOS ESPACIOS Y HOMOLOGAR LAS MEDIDAS PARA BOVEDAS	REGLAMENTACION DE MEDIDAS DE ESPACIOS POR BOVEDA	(M2 DE UNA BOVEDA+ M2 DE ESPACIOS DE PASILLOS+ M2 DE ESPACIO ENTRE BOVEDAS/M2 TOTAL DISPONIBLES PARA BOVEDAS)*100	ANUAL	0%	Porcentaje	100%	REGISTROS ADMINISTRATIVOS	RECURSOS FINANCIEROS Y PERSONAL NECESARIOS

TESORERÍA

Av. Primero de Julio SN Colonia: Centro C.P. 24330

Candelaria, Campeche, México.

T. 982-8260420

E. tesoreriacandelaria2021@gmail.com



GOBIERNO MUNICIPAL
Candelaria
En Acción

ACTIVIDAD 1.4	C4.A1	REALIZACION DE PLANOS DE DISTRIBUCION DE ESPACIOS	DE DE DE DISEÑO	(M2 DE UNA BOVEDA+ M2 DE ESPACIOS DE PASILLOS+ M2 DE ESPACIO ENTRE BOVEDAS/M2 TOTAL DISPONIBLES PARA BOVEDAS)*100	ANUAL	0%	Porcentaje	100%	REGISTROS ADMINISTRATIVOS	RECURSOS FINANCIEROS Y PERSONAL NECESARIOS
------------------	-------	---	-----------------	---	-------	----	------------	------	---------------------------	--

1. Datos de identificación del programa

Programa Presupuestario SERVICIO DE PANTEON	Identificador del programa	SP
Unidad Responsable Del Programa Presupuestario DIRECCION DE SERVICIOS PUBLICOS		
Clasificación del programa presupuestario (E Prestación de Servicio Público)		
Cobertura MUNICIPAL		
Area Geografica del Municipio de Candelaria COBERTURA MUNICIPAL		
Prioridades SERVICIO DE PANTEON SUFICIENTE Y REGULADO		
Cabecera Municipal CABECERA MUNICIPAL Y COMUNIDADES		
Objetivo: (Fin, Propósito, Componente o Actividad) (Proposito) FIN		

2. Datos de Identificación del Indicador

Nombre del Indicador	Identificador del Indicador	
INDICE DE SERVICIO DE PANTEON	SP	

TESORERÍA

Av. Primero de Julio SN Colonia: Centro C.P. 24330

Candelaria, Campeche, México.

T. 982-8260420

E. tesoreriacandelaria2021@gmail.com



GOBIERNO MUNICIPAL
Candelaria
En Acción

Dimensión a medir CALIDAD DE SERVICIO			Definición			
Porcentaje			MIDE EL INDICE DE CALIDAD DEL SERVICIO			
Método de cálculo			Unidad de medida			
PPCPI/PPCV*100			Porcentaje			
Desagregación geográfica			Frecuencia de medición			
Cabecera Municipal CABECERA MUNICIPAL Y COMUNIDADES			ANUAL			
3. Características del indicador						
Claridad		Relevancia	Economía	Monitoreable	Adecuado	Aporte marginal
X		X	X	X	X	X
Justificación de las características						
Serie de información disponible Registros contables						
DATOS ESTADISTICOS ADMINISTRATIVOS						
Responsable del indicador						
DIRECTOR DE SERVICIOS PUBLICOS						
4. Determinación de metas						
Línea base, valor y fecha (año y periodo)			Meta y periodo de cumplimiento			
Valor		Año	Periodo	Valor		
98%		2022	2021-2024	98%		
				ANUAL		
Comportamiento del indicador hacia la meta			Parámetro de semaforización			
Ascendente			Verde		Amarillo	
Factibilidad			RAZONABLE	80%-100%	0%-70% 0%>50%	

TESORERÍA

Av. Primero de Julio SN Colonia: Centro C.P. 24330

Candelaria, Campeche, México.

T. 982-8260420

E. tesoreriacandelaria2021@gmail.com



GOBIERNO MUNICIPAL
Candelaria
En Acción

5. Características de las variables (metadatos)

Variables	
Nombre	Descripción de la variable
INDICE DE SERVICIO DE PANTEON	(NUMERO DE SERVICIOS PRESTADOS/ESPACIO DISPONIBLE DE USO)*100
Fuentes (medios de verificación)	Unidad de medida
DATOS ESTADISTICOS ADMINISTRATIVOS	PORCENTAJE
Desagregación geográfica	Frecuencia
Cabecera Municipal CABECERA MUNICIPAL Y COMUNIDADES	ANUAL
Método de recopilación de datos	Fecha de disponibilidad de la información
DATOS ESTADISTICOS ADMINISTRATIVOS	dic-22

6. Referencias adicionales

Referencia internacional	Serie estadística

Gráfica del comportamiento del indicador

--

Comentarios técnicos

INFRAESTRUCTURA NECESARIA CON PROYECCION DE OCUPACION DE 50 AÑOS
--

TESORERÍA

Av. Primero de Julio SN Colonia: Centro C.P. 24330

Candelaria, Campeche, México.

T. 982-8260420

E. tesoreriacandelaria2021@gmail.com



GOBIERNO MUNICIPAL
Candelaria
En Acción

MATRIZ DE INDICADORES PARA RESULTADOS (MIR)

NOMBRE DEL PROGRAMA PRESUPUESTARIO:	SERVICIO DE PARQUES, JARDINES, AREAS VERDES Y AVENIDAS
EJE DEL PLAN MUNICIPAL DE DESARROLLO 2021-2024:	
SUBEJE DEL PLAN MUNICIPAL DE DESARROLLO 2021-2024:	

NIVEL	ORDEN	RESUMEN NARRATIVO	INDICADORES						MEDIOS DE VERIFICACIÓN	SUPUESTOS
			NOMBRE DEL INDICADOR	MÉTODO DE CALCULO	TIPO / DIMENSIÓN / FRECUENCIA DE MEDICIÓN	LÍNEA BASE	UNIDAD DE MEDIDA	META		
FIN	F1	PARQUES, AREAS VERDES Y VIALIDADES PUBLICAS CON BUENA IMAGEN PARA USO DE LA CIUDADANIA	INDICE DE PARQUES, JARDINES Y VIALIDADES LIMPIOS Y FUNCIONABLES	(NUMERO TOTAL PARQUES, JARDINES Y VIALIDADES ATENDIDOS/TOTAL DE PARQUES, JARDINES Y VIALIDADES)*100	ANUAL	0%	Porcentaje	100%	DATOS ESTADISTICOS ADMINISTRATIVOS Y ENCUESTAS	RECURSOS FINANCIEROS, HUMANOS Y MATERIALES NECESARIOS
PROPÓSITO	P1	MANTENIMIENTO OPORTUNO A LA INFRAESTRUCTURA	INDICE DE MANTENIMIENTO	(NUMERO TOTAL PARQUES, JARDINES Y VIALIDADES ATENDIDOS/TOTAL DE PARQUES, JARDINES Y VIALIDADES)*100	ANUAL	0%	Porcentaje	100%	DATOS ESTADISTICOS ADMINISTRATIVOS	RECURSOS FINANCIEROS NECESARIOS

TESORERÍA

Av. Primero de Julio SN Colonia: Centro C.P. 24330

Candelaria, Campeche, México.

T. 982-8260420

E. tesoreriacandelaria2021@gmail.com



GOBIERNO MUNICIPAL
Candelaria
En Acción

COMPONENTE 1	C1	EQUIPO DE TRABAJO Y MATERIALES	MATERIALES	(CANTIDAD DE MATERIAL REQUERIDO/COSTO TOTAL DEL MANTENIMIENTO)*100	SEMESTRAL	0%	Porcentaje	100%	DATOS ESTADISTICOS ADMINISTRATIVOS	RECURSOS FINANCIEROS NECESARIOS
ACTIVIDAD 1.1	C1.A1	REPARACIONES DE JUEGOS	COSTOS	COSTO DE MATERIALES	SEMESTRAL	0%	Porcentaje	100%	COTIZACIONES	RECURSOS FINANCIEROS NECESARIOS
ACTIVIDAD 2.1	C1.A2	PODA DE AREAS VERDES	CHAPEO	(NUMERO DE VECES QUE SE REALIZA/MESES DEL AÑO)*100	ANUAL	0%	Porcentaje	100%	CONCENTRADO ADMINISTRATIVO	RECURSOS FINANCIEROS NECESARIOS
ACTIVIDAD 3.1	C1.A3	MANTENIMIENTO DE PINTURA	PINTURA	(NUMERO DE VECES QUE SE REALIZA/MESES DEL AÑO)*100	ANUAL	0%	Porcentaje	100%	CONCENTRADO ADMINISTRATIVO	RECURSOS FINANCIEROS NECESARIOS
ACTIVIDAD 4.1	C1.A4	MANTENIMIENTO DE ALUMBRADO	REPARACION DE ALUMBRADO	(NUMERO DE REPORTE/NUMERO DE LUMINARIAS)*100	ANUAL	0%	Porcentaje	100%	CONCENTRADO ADMINISTRATIVO	RECURSOS FINANCIEROS NECESARIOS
COMPONENTE 2	C2	MEJORAR LA VIGILANCIA	INDICE DE SEGURIDAD	(NUMERO DE DIAS CON VIGILANCIA/DIAS DEL AÑO)*100	ANUAL	0%	Porcentaje	100%	CONCENTRADO ADMINISTRATIVO	RECURSOS FINANCIEROS NECESARIOS
ACTIVIDAD 1.2	C2.A1	SUPERVICION	VIGILANCIA	(NUMERO DE DIAS CON VIGILANCIA/DIAS DEL AÑO)*100	SEMESTRAL	0%	Porcentaje	100%	CONCENTRADO ADMINISTRATIVO	RECURSOS FINANCIEROS NECESARIOS

TESORERÍA

Av. Primero de Julio SN Colonia: Centro C.P. 24330

Candelaria, Campeche, México.

T. 982-8260420

E. tesoreriacandelaria2021@gmail.com



GOBIERNO MUNICIPAL
Candelaria
En Acción

PROPÓSITO	P2	CONTAR CON LA INFRAESTRUCTURA ADECUADA	INDICE DE CALIDAD	(CONDICIONES DE LA INFRAESTRUCTURA ACTUAL/CONDICIONES NECESARIAS REQUERIDAS)*100	ANUAL	0%	Porcentaje	100%	CONCENTRADO ADMINISTRATIVO	RECURSOS FINANCIEROS NECESARIOS
COMPONENTE 3	C3	CONSERVACION DE INFRAESTRUCTURA	INFRAESTRUCTURA	(CONDICIONES DE LA INFRAESTRUCTURA ACTUAL/CONDICIONES NECESARIAS REQUERIDAS)*100	ANUAL	0%	Porcentaje	100%	CONCENTRADO ADMINISTRATIVO	CONCIENCIACION DE CULTURA
ACTIVIDAD 1.3	C3.A1	TRABAJOS MAYORES DE REPARACION	REPARACIONES	(AREAS DAÑADAS/AREA TOTAL)*100	ANUAL	0%	Porcentaje	100%	CONCENTRADO ADMINISTRATIVO	RECURSOS FINANCIEROS NECESARIOS
COMPONENTE 4	C4	MODERNIZACION DE AREAS PUBLICAS	MODERNIZACION	(TOTAL DE PARQUES ABSOLETOS Y MAL ESTADO/TOTAL DE PARQUES)*100	ANUAL	0%	Porcentaje	100%	CONCENTRADO ADMINISTRATIVO	RECURSOS FINANCIEROS NECESARIOS
ACTIVIDAD 1.4	C4.A1	INSTALACIONES DE JUEGO MODERNOS	EQUIPAMIENTO	(NUMERO TOTAL DE JUEGOS A COLOCAR/NUMERO TOTAL DE PARQUES)*100	ANUAL	0%	Porcentaje	100%	DATOS ESTADISTICOS ADMINISTRATIVOS	RECURSOS FINANCIEROS, HUMANOS Y MATERIALES NECESARIOS
PROPÓSITO	P3	QUE LOS USUARIOS CUIDEN LA INFRAESTRUCTURA	CUIDADO NECESARIO	(NUMERO DE USUARIOS/POBLACION TOTAL)*100	ANUAL	0%	Porcentaje	100%	DATOS ESTADISTICOS ADMINISTRATIVOS	RECURSOS FINANCIEROS NECESARIOS

TESORERÍA

Av. Primero de Julio SN Colonia: Centro C.P. 24330

Candelaria, Campeche, México.

T. 982-8260420

E. tesoreriacandelaria2021@gmail.com



GOBIERNO MUNICIPAL
Candelaria
En Acción

COMPONENTE 5	C5	SEÑALAMIENTOS	SEÑALETICAS	(TOTAL DE SEÑALETICAS NECESARIAS/TOTAL DE PARQUES)*100	ANUAL	0%	Porcentaje	100%	DATOS ESTADISTICOS ADMINISTRATIVOS	RECURSOS FINANCIEROS NECESARIOS
ACTIVIDAD 1.5	C5.A1	COLOCACION DE SEÑALAMIENTOS DE USO CORRECTO DE LAS AREAS	SEÑALETICAS	(TOTAL DE SEÑALETICAS NECESARIAS/TOTAL DE PARQUES)*100	ANUAL	0%	Porcentaje	100%	DATOS ESTADISTICOS ADMINISTRATIVOS	RECURSOS FINANCIEROS, HUMANOS Y MATERIALES NECESARIOS

1. Datos de identificación del programa

Programa Presupuestario

SERVICIO DE PARQUES, JARDINES, AREAS VERDES Y AVENIDAS

Identificador del programa

SPJAVA

Unidad Responsable Del Programa Presupuestario

DIRECCION DE SERVICIOS PUBLICOS

Clasificación del programa presupuestario (E Prestación de Servicio Público)
Cobertura MUNICIPAL

Area Geografica del Municipio de Candelaria COBERTURA MUNICIPAL

Prioridades PARQUES, AREAS VERDES Y VIALIDADES PUBLICAS CON BUENA IMAGEN PARA USO DE LA CIUDADANIA
Cabecera Municipal CABECERA MUNICIPAL Y COMUNIDADES
Objetivo: (Fin, Propósito, Componente o Actividad) (Proposito)

FIN

2. Datos de Identificación del Indicador

TESORERÍA

Av. Primero de Julio SN Colonia: Centro C.P. 24330

Candelaria, Campeche, México.

T. 982-8260420

E. tesoreriacandelaria2021@gmail.com



GOBIERNO MUNICIPAL
Candelaria
En Acción

Nombre del Indicador			Identificador del Indicador			
INDICE DE PARQUES, JARDINES Y VIALIDADES LIMPIOS Y FUNCIONABLES			SPJAVA			
Dimensión a medir IMAGEN URBANA			Definición			
Porcentaje			MIDE EL INDICE DE IMAGEN URBANA EN FUNCIONABILIDAD			
Método de cálculo			Unidad de medida			
PPCPI/PPCV*100			Porcentaje			
Desagregación geográfica			Frecuencia de medición			
Cabecera Municipal CABECERA MUNICIPAL Y COMUNIDADES			ANUAL			
3. Características del indicador						
Claridad		Relevancia	Economía	Monitoreable	Adecuado	Aporte marginal
X		X	X	X	X	X
Justificación de las características						
Serie de información disponible Registros contables						
DATOS ESTADISTICOS ADMINISTRATIVOS Y ENCUESTAS						
Responsable del indicador						
DIRECTOR DE SERVICIOS PUBLICOS						
4. Determinación de metas						
Línea base, valor y fecha (año y periodo)				Meta y periodo de cumplimiento		
Valor		Año	Periodo	Valor		

TESORERÍA

Av. Primero de Julio SN Colonia: Centro C.P. 24330

Candelaria, Campeche, México.

T. 982-8260420

E. tesoreriacandelaria2021@gmail.com



GOBIERNO MUNICIPAL
Candelaria
En Acción

65%	2022	2021-2024	65%	ANUAL
Comportamiento del indicador hacia la meta			Parámetro de semaforización	
Ascendente			Verde	Amarillo
Factibilidad	RAZONABLE	70%-90%	65%-70%	0%>50%
5. Características de las variables (metadatos)				
Variables				
Nombre		Descripción de la variable		
INDICE DE PARQUES, JARDINES Y VIALIDADES LIMPIOS Y FUNCIONABLES		(NUMERO TOTAL PARQUES, JARDINES Y VIALIDADES ATENDIDOS/TOTAL DE PARQUES, JARDINES Y VIALIDADES)*100		
Fuentes (medios de verificación)		Unidad de medida		
DATOS ESTADISTICOS ADMINISTRATIVOS Y ENCUESTAS		PORCENTAJE		
Desagregación geográfica		Frecuencia		
CABECERA MUNICIPAL Y COMUNIDADES		ANUAL		
Método de recopilación de datos		Fecha de disponibilidad de la información		
DATOS ESTADISTICOS ADMINISTRATIVOS Y ENCUESTAS		dic-22		
6. Referencias adicionales				
Referencia internacional		Serie estadística		
Gráfica del comportamiento del indicador				

TESORERÍA

Av. Primero de Julio SN Colonia: Centro C.P. 24330

Candelaria, Campeche, México.

T. 982-8260420

E. tesoreriacandelaria2021@gmail.com



GOBIERNO MUNICIPAL
Candelaria
En Acción

Comentarios técnicos

PARQUES, AREAS VERDES Y VIALIDADES PUBLICAS CON BUENA IMAGEN PARA USO DE LA CIUDADANIA

MATRIZ DE INDICADORES PARA RESULTADOS (MIR)

NOMBRE DEL PROGRAMA PRESUPUESTARIO:	SERVICIO DE RASTRO
EJE DEL PLAN MUNICIPAL DE DESARROLLO 2021-2024:	
SUBEJE DEL PLAN MUNICIPAL DE DESARROLLO 2021-2024:	

NIVEL	ORDEN	RESUMEN NARRATIVO	INDICADORES						MEDIOS DE VERIFICACIÓN	SUPUESTOS
			NOMBRE DEL INDICADOR	MÉTODO DE CALCULO	TIPO / DIMENSIÓN / FRECUENCIA DE MEDICIÓN	LINEA BASE	UNIDAD DE MEDIDA	META		
FIN	F1	SERVICIO DE CALIDAD Y EFICIENCIA DE RASTRO	INDICE DE CALIDAD	(NUMERO DE QUEJAS/NUMERO DE USUARIOS)*100	MENSUAL	0%	Porcentaje	100%	ENCUESTAS Y DATOS ESTADISTICOS ADMINISTRATIVOS	'RECURSOS FINANCIEROS NECESARIOS
PROPÓSITO	P1	CONTAR PERSONAL ADECUADO CON	INDICE DE PERSONAL	(PERSONAL QUE REQUIERE CAPACITACION/PERSONAL TOTAL)*100	SEMESTRAL	0%	Porcentaje	100%	CONSTANCIAS	PERSONAL NECESARIO CON CAPACITACIONES

TESORERÍA

Av. Primero de Julio SN Colonia: Centro C.P. 24330

Candelaria, Campeche, México.

T. 982-8260420

E. tesoreriacandelaria2021@gmail.com



GOBIERNO MUNICIPAL
Candelaria
En Acción

COMPONENTE 1	C1	CAPACITACIONES CONSTANTES AL PERSONAL QUE LABORA EN EL RASTRO	CURSOS	(PERSONAL QUE REQUIERE CAPACITACION/PERSONAL TOTAL)*100	SEMESTRAL	0%	Porcentaje	100%	CONSTANCIAS	PERSONAL NECESARIO CON CAPACITACIONES
ACTIVIDAD 1.1	C1.A1	CURSO SOBRE NORMATIVIDAD DE OPERACIÓN DEL RASTRO	CAPACITACION	(PERSONAL QUE REQUIERE CAPACITACION/PERSONAL TOTAL)*100	SEMESTRAL	0%	Porcentaje	100%	CONSTANCIAS	'RECURSOS FINANCIEROS NECESARIOS
COMPONENTE 2	C2	MANTENIMIENTO ADECUADO	TRABAJOS REALIZADOS	(MANTENIMIENTOS REQUERIDOS/MANTENIMIENTOS REALIZADOS)*100	SEMESTRAL	0%	Porcentaje	100%	DATOS ESTADISTICOS ADMINISTRATIVOS	'RECURSOS FINANCIEROS NECESARIOS
ACTIVIDAD 1.1	C1.A1	MANTENIMIENTO A CORRALES	REPARACIONES	(AREAS DAÑADAS/AREA TOTAL)*100	SEMESTRAL	0%	Porcentaje	100%	DATOS ESTADISTICOS ADMINISTRATIVOS	'RECURSOS FINANCIEROS NECESARIOS
ACTIVIDAD 2.1	C1.A2	REPARACION DE ALUMBRADO DE INSTALACION ELECTRICA	MANTENIMIENTO	(INSTALACIONES AFECTADAS/TOTAL DE INSTALACIONES)*100	SEMESTRAL	0%	Porcentaje	100%	DATOS ESTADISTICOS ADMINISTRATIVOS	'RECURSOS FINANCIEROS NECESARIOS
ACTIVIDAD 3.1	C1.A3	CLORACION DEL AGUA	MANTENIMIENTO	(CANTIDAD DE CLORO/CANTIDAD DE AGUA)*100	SEMANTAL	0%	Porcentaje	100%	DATOS ESTADISTICOS ADMINISTRATIVOS	'RECURSOS FINANCIEROS NECESARIOS

TESORERÍA

Av. Primero de Julio SN Colonia: Centro C.P. 24330

Candelaria, Campeche, México.

T. 982-8260420

E. tesoreriacandelaria2021@gmail.com



GOBIERNO MUNICIPAL
Candelaria
En Acción

PROPÓSITO	P2	EFICIENTAR LOS PROCEDIMIENTOS DE MANEJO Y SACRIFICIO DEL GANADO	INDICE DE MANEJO	(NUMERO DE INADECUADO/TOTAL MANEJO DE SACRIFICIOS)*100	SEMANAL	0%	Porcentaje	100%	REGISTROS ADMINISTRATIVOS	RECURSOS FINANCIEROS Y PERSONAL NECESARIOS
COMPONENTE 3	C3	ACTUALIZAR LA REGLAMENTACION DE RASTRO	NORMATIVIDAD	(REGLAMENTO ACTUAL/REGLAMENTO VIGENTE)*100	ANUAL	0%	Porcentaje	100%	INSTANCIA NORMATIVA	RECURSOS FINANCIEROS Y PERSONAL NECESARIOS
ACTIVIDAD 1.3	C3.A1	APLICACIÓN DE REGLAMENTO	NORMATIVIDAD	(REGLAMENTO ACTUAL/REGLAMENTO VIGENTE)*100	SEMESTRAL	0%	Porcentaje	100%	REGISTROS ADMINISTRATIVOS	RECURSOS FINANCIEROS Y PERSONAL NECESARIOS
COMPONENTE 4	C4	COMBATIR LAS MATANZAS CLANDESTINAS	REGULACION	(RASTROS CLANDESTINOS/RASTROS REGULADOS)*100	ANUAL	0%	Porcentaje	100%	REGISTROS ADMINISTRATIVOS	DISMINUCION DEL CLANDESTINO
ACTIVIDAD 1.4	C4.A1	APLICACIÓN DE REGLAMENTO	NORMATIVIDAD	(REGLAMENTO ACTUAL/REGLAMENTO VIGENTE)*100	SEMESTRAL	0%	Porcentaje	100%	REGISTROS ADMINISTRATIVOS	RECURSOS FINANCIEROS Y PERSONAL NECESARIOS
PROPÓSITO	P3	CONSTRUCCION DE NUEVA INFRAESTRUCTURA DE ACUERDO A LA NORMATIVIDAD	INFRAESTRUCTURA	(INFRAESTRUCTURA ACTUA/INFRAESTRUCTURA NECESARIA)*100	ANUAL	0%	Porcentaje	100%	PROYECTO	RECURSOS FINANCIEROS Y PERSONAL NECESARIOS

TESORERÍA

Av. Primero de Julio SN Colonia: Centro C.P. 24330

Candelaria, Campeche, México.

T. 982-8260420

E. tesoreriacandelaria2021@gmail.com



GOBIERNO MUNICIPAL
Candelaria
En Acción

COMPONENTE 5	C5	GESTION DE RECURSOS	DE	GESTORIA	(INFRAESTRUCTURA ACTUA/INFRAESTRUCTURA NECESARIA)*100	ANUAL	0%	Porcentaje	100%	PROYECTO	RECURSOS FINANCIEROS Y PERSONAL NECESARIOS
ACTIVIDAD 1.3	C3.A1	REALIZACION DEL PROYECTO	DEL	PROYECTO	(INFRAESTRUCTURA ACTUA/INFRAESTRUCTURA NECESARIA)*100	ANUAL	0%	Porcentaje	100%	PROYECTO	RECURSOS FINANCIEROS Y PERSONAL NECESARIOS

1. Datos de identificación del programa

Programa Presupuestario SERVICIO DE RASTRO	Identificador del programa	SR
Unidad Responsable Del Programa Presupuestario SERVICIOS PUBLICOS		
Clasificación del programa presupuestario (E Prestación de Servicio Público)		
Cobertura MUNICIPAL		
Area Geografica del Municipio de Candelaria COBERTURA MUNICIPAL		
Prioridades SERVICIO DE CALIDAD Y EFICIENCIA DE RASTRO		
Cabecera Municipal CABECERA MUNICIPAL		
Objetivo: (Fin, Propósito, Componente o Actividad) (Proposito) FIN		

2. Datos de Identificación del Indicador

Nombre del Indicador	Identificador del Indicador	
----------------------	-----------------------------	--

TESORERÍA

Av. Primero de Julio SN Colonia: Centro C.P. 24330

Candelaria, Campeche, México.

T. 982-8260420

E. tesoreriacandelaria2021@gmail.com



GOBIERNO MUNICIPAL
Candelaria
En Acción

INDICE DE CALIDAD					SR				
Dimensión a medir CALIDAD					Definición				
Porcentaje					MIDE EL INDICE DE CALIDAD DEL SERVICIO				
Método de cálculo					Unidad de medida				
PPCPI/PPCV*100					Porcentaje				
Desagregación geográfica					Frecuencia de medición				
CABECERA MUNICIPAL					MENSUAL				
3. Características del indicador									
Claridad					Relevancia	Economía	Monitoreable	Adecuado	Aporte marginal
X					X	X	X	X	X
Justificación de las características									
Serie de información disponible Registros contables									
ENCUESTAS Y DATOS ESTADISTICOS ADMINISTRATIVOS									
Responsable del indicador									
DIRECTOR DE SERVICIOS PUBLICOS									
4. Determinación de metas									
Línea base, valor y fecha (año y periodo)					Meta y periodo de cumplimiento				
Valor					Año	Periodo	Valor		
65%					2022	2021-2024	65%	ANUAL	

TESORERÍA

Av. Primero de Julio SN Colonia: Centro C.P. 24330

Candelaria, Campeche, México.

T. 982-8260420

E. tesoreriacandelaria2021@gmail.com



GOBIERNO MUNICIPAL
Candelaria
En Acción

Comportamiento del indicador hacia la meta		Parámetro de semaforización		
Ascendente		Verde	Amarillo	Rojo
Factibilidad	RAZONABLE	80%-90%	50%-70%	0%->50%
5. Características de las variables (metadatos)				
Variables				
Nombre		Descripción de la variable		
INDICE DE CALIDAD		(NUMERO DE QUEJAS/NUMERO DE USUARIOS)*100		
Fuentes (medios de verificación)		Unidad de medida		
ENCUESTAS Y DATOS ESTADISTICOS ADMINISTRATIVOS		PORCENTAJE		
Desagregación geográfica		Frecuencia		
CABECERA MUNICIPAL		MENSUAL		
Método de recopilación de datos		Fecha de disponibilidad de la información		
ENCUESTAS Y DATOS ESTADISTICOS ADMINISTRATIVOS		dic-22		
6. Referencias adicionales				
Referencia internacional		Serie estadística		
Gráfica del comportamiento del indicador				

TESORERÍA

Av. Primero de Julio SN Colonia: Centro C.P. 24330

Candelaria, Campeche, México.

T. 982-8260420

E. tesoreriacandelaria2021@gmail.com



Comentarios técnicos

SERVICIO DE CALIDAD Y EFICIENCIA DE RASTRO

TESORERÍA

Av. Primero de Julio SN Colonia: Centro C.P. 24330

Candelaria, Campeche, México.

T. 982-8260420

E. tesoreriacandelaria2021@gmail.com

**AGUA POTABLE****PROGRAMA FEDERALIZADO CULTURA DEL AGUA**

NIVEL	RESUMEN NARRATIVO	INDICADORES			MEDIOS DE VERIFICACIÓN	SUPUESTOS
		INDICADOR	METODO DE CALCULO	FRECUENCIA DE MEDICIÓN		
F I N						
	CONTRIBUIR A LA SOCIEDAD EN LA FOMENTACIÓN DE UNA CULTURA EN EL CUIDADO DEL AGUA Y MEDIO AMBIENTE.	PORCENTAJE DE CONCIENTIZACIÓN	(TOTAL DE INVITADOS/TOTAL DE PARTICIPANTES)	ANUAL	PLATICAS DE CONCIENTIZACIÓN.	LAS ACTIVIDADES SE LLEVAN DE MANERA ADECUADA.
P1 Propósito	DAR A CONOCER A LA POBLACIÓN, EN ESPECIAL A LA NIÑEZ Y A LA JUVENTUD EL USO RACIONAL Y ADECUADO DEL AGUA, PARA CREAR CONCIENCIA DE LA IMPORTANCIA DEL CUIDADO DEL AGUA.	INDICE DE CONCIENTIZACIÓN	(TOTAL DE INVITADOS/TOTAL DE PARTICIPANTES)	ANUAL	CURSO TALLER ACERCA DEL USO RACIONAL DEL AGUA.	LAS ACTIVIDADES SE LLEVAN DE MANERA ADECUADA, BASTA ASISTENCIA.
P1C1 Componente	TRIPTICOS, PLAYERAS CON LOGOTIPO DEL PROGRAMA CULTURA DEL AGUA, PAQUETES DE UTILES Y REGALOS, PARA LOS ALUMNOS PARTICIPANTES.	INDICE DE PARTICIPACIÓN	NO APLICA	ANUAL	CONCURSOS EXPONRIENDO TEMAS SOBRE EL CUIDADO DEL AGUA.	BASTA PARTICIPACIÓN DE ALUMNOS.
P1C2 Actividad	CAPACITACIONES EN LOS PLANTELES EDUCATIVOS EN COORDINACIÓN CON LA SECUD.	INDICE DE PARTICIPACIÓN	NUMERO DE ALUMNOS CAPACITADOS/TOTAL DE ALUMNOS INVITADOS.	ANUAL	CAPACITACIONES APLICADAS Y CONSTANCIAS	LAS ACTIVIDADES SE LEVAN DE MANERA ADECUADA, BASTA ASISTENCIA

TESORERÍA

Av. Primero de Julio SN Colonia: Centro C.P. 24330

Candelaria, Campeche, México.

T. 982-8260420

E. tesoreriacandelaria2021@gmail.com

**PRESUPUESTO BASADO EN RESULTADOS MUNICIPAL**

AÑO FISCAL: 2022

MUNICIPIO:	CANDELARIA	No. 001
PBRM-01A	PROGRAMA ANUAL DIMENSIÓN ADMINISTRATIVA DEL GASTO.	

IDENTIFICADOR	DENOMINACIÓN
FUNCIÓN:	DIFUNDIR ANTE LA SOCIEDAD LA CULTURA DEL AGUA
PROGRAMA:	PROGRAMA FEDERALIZADO CULTURA DEL AGUA
DEP. GENERAL:	SISTEMA MUNICIPAL DE AGUA POTABLE

CÓDIGO DEPENDENCIA AUXILIAR	DENOMINACIÓN DEPENDENCIA AUXILIAR
HAC/SMAP	SISTEMA MUNICIPAL DE AGUA POTABLE

PROYECTOS EJECUTADOS	
CLAVE DEL PROYECTO	DENOMINACIÓN DEL PROYECTO
SMAP/01	CONTRIBUIR A LA SOCIEDAD EN LA FOMENTACIÓN DE UNA CULTURA EN EL CUIDADO DEL AGUA Y MEDIO AMBIENTE.

PRESUPUESTO AUTORIZADO POR PROYECTO
\$ 100,000.00

PRESUPUESTO AUTORIZADO POR PROGRAMA**\$ 100,000.00**

TESORERÍA

Av. Primero de Julio SN Colonia: Centro C.P. 24330

Candelaria, Campeche, México.

T. 982-8260420

E. tesoreriacandelaria2021@gmail.com



GOBIERNO MUNICIPAL
Candelaria
En Acción

SUMINISTRO DE AGUA

NIVEL	RESUMEN NARRATIVO	INDICADORES			MEDIOS DE VERIFICACIÓN	SUPUESTOS
		INDICADOR	METODO DE CALCULO	FRECUENCIA DE MEDICIÓN		
F I N						
	SUMINISTRO DE AGUA POTABLE A LAS COMUNIDADES QUE NO CUENTAN CON SISTEMA Y COLONIAS DE LA CABECERA MUNICIPAL.	INDICE DE SUMINISTRO DE AGUA	TOTAL DE COMUNIDADES /TOTAL DE COMUNIDADES ATENDIDAS	SEMANTAL	REGISTRO INTERNO DE COBERTURA REALIZADA	CUMPLIMIENTO DEL SUMINISTRO DE AGUA A TODAS LA COMUNIDADES NECESITADAS.
P1 Propósito	PROPORCIONAR AGUA POTABLE A LAS COMUNIDADES QUE NO CUENTAN CON SISTEMA Y COLONIAS DE LA CABECERA MUNICIPAL.	PORCENTAJE DE COBERTURA	TOTAL DE COMUNIDADES /TOTAL DE COMUNIDADES ATENDIDAS	SEMANTAL	REGISTRO INTERNO DE COMUNIDADES ATENDIDAS	DOTACIÓN DE AGUA DESINFECTADA EN TIEMPO Y FORMA
P1C1 Actividad	REALIZAR CALENDARIO PARA LA ENTREGA DEL VITAL LÍQUIDO, EN LAS RUTAS TRAZADAS.	INDICE SE SUMINISTRO DE AGUA	TOTAL DE COMUNIDADES /TOTAL DE COMUNIDADES ATENDIDAS	SEMANTAL	RUTA DE COMUNIDADES PARA SUMINISTRO DE AGUA	LAS ACTIVIDADES POR RUTAS SE LLEVAN DE MANERA ADECUADA.

TESORERÍA

Av. Primero de Julio SN Colonia: Centro C.P. 24330

Candelaria, Campeche, México.

T. 982-8260420

E. tesoreriacandelaria2021@gmail.com

**PRESUPUESTO BASADO EN RESULTADOS MUNICIPAL**

AÑO FISCAL:

2022

MUNICIPIO:	CANDELARIA	No. 001
PBRM-01A	PROGRAMA ANUAL DIMENSIÓN ADMINISTRATIVA DEL GASTO.	

IDENTIFICADOR	DENOMINACIÓN
FUNCIÓN:	PROPORCIONAR AGUA POTABLE A LAS DISTINTAS LOCALIDADES QUE NO CUENTAN CON SISTEMA.
PROGRAMA:	SUMINISTRO DE AGUA POTABLE EN PIPA-CISTERNA
DEP. GENERAL:	SISTEMA MUNICIPAL DE AGUA POTABLE

CÓDIGO DEPENDENCIA AUXILIAR	DENOMINACIÓN DEPENDENCIA AUXILIAR
HAC/SMAP	SISTEMA MUNICIPAL DE AGUA POTABLE

PROYECTOS EJECUTADOS	
CLAVE DEL PROYECTO	DENOMINACIÓN DEL PROYECTO
SMAP/02	PROPORCIONAR EL SERVICIO DE AGUA POTABLE A LAS COMUNIDADES QUE NO CUENTAN CON SISTEMA Y COLONIAS DE LA CABECERA MUNICIPAL.

PRESUPUESTO AUTORIZADO POR PROYECTO
\$ 1,150,000.00

PRESUPUESTO AUTORIZADO POR PROGRAMA

\$ 1,150,000.00

TESORERÍA

Av. Primero de Julio SN Colonia: Centro C.P. 24330

Candelaria, Campeche, México.

T. 982-8260420

E. tesoreriacandelaria2021@gmail.com



GOBIERNO MUNICIPAL
Candelaria
En Acción

SUMINISTRO DE COLOR

NIVEL	RESUMEN NARRATIVO	INDICADORES		MEDIOS DE VERIFICACIÓN		SUPUESTOS
		INDICADOR	METODO DE CALCULO	FRECUENCIA DE MEDICIÓN		
F I N	CONTRIBUIR AL SUMINISTRO DE CLORO Y DOTACIÓN DE MATERIAL PARA LA DESINFECCIÓN DEL AGUA A LAS COMUNIDADES QUE CUENTAN CON SISTEMA DE AGUA POTABLE.	INDICE DE DOTACIÓN DE AGUA LIMPIA	TOTAL DE SISTEMAS DE AGUA POTABLE/TOTAL DE SISTEMAS DE AGUA POTABLE ATENDIDOS	QUINCENAL	GRAFICA DE MUESTRAS DE VERIFICACION	DOTACIÓN DE MATERIAL E HIPOCLORITO DE SODIO EN TIEMPO Y FORMA.
	INCREMENTAR LOS NIVELES DE EFICIENCIA Y COBERTURA EN EL TRATAMIENTO DEL AGUA PARA USO Y CONSUMO HUMANO.	PORCENTAJE DE COBERTURA	TOTAL DE COMUNIDADES/TOTAL DE SISTEMAS DE AGUA POTABLE	TRIMESTRE	REGISTRO INTERNO DE LA COBERTURA REALIZADA	CUMPLIMIENTO DE LA EFICIENCIA DE CLORACIÓN AL 100%
P1C1 Componente	ADQUISICION HIPOCLORITO DE SODIO, MATERIALES Y KIT DE MONITOREO A LOS SISTEMAS, PARA LA DESINFECCIÓN DEL AGUA. CAPACITACION AL RESPONSABLE DE BOMBEO DE AGUA POTABLE DE CADA SISTEMA MUNICIPAL DE AGUA POTABLE	INDICE DE TRATAMIENTO DEL AGUA POTABLE	TOTAL DE CLORO ADQUIRIDDO/ TOTAL DE CLORO SUMINISTRADO	MENSUAL	REPORTES ENTRGADOS A LA DEPENDENCIA DE COPRISCAM Y CONAGUA	APLICACIÓN RESPONSABLE DE LAS CAPACITACIONES Y SUMINISTRO ADECUADO DE MATERIAL AL SISTEMA DE AGUA POTABLE
P1C2 Actividad	SUMINISTRO DE CLORO, Y DAR MANTENIMIENTO A LAS BOMBAS DOSIFICADORAS DE CLORO, PARA SU BUEN FUNCIONAMIENTO.	INDICE DE CLORACIÓN Y MANTENIMIENTO.	TOTAL DE COMUNIDADES/TOTAL DE SISTEMAS DE AGUA POTABLE	SEMANAL	RUTAS DE CLORACIÓN	LAS ACTIVIDADES POR RUTAS SE LLEVAN DE MANERA ADECUADA

TESORERÍA

Av. Primero de Julio SN Colonia: Centro C.P. 24330

Candelaria, Campeche, México.

T. 982-8260420

E. tesoreriacandelaria2021@gmail.com



GOBIERNO MUNICIPAL
Candelaria
En Acción

MANTENIMIENTO DE FUGAS

NIVEL	RESUMEN NARRATIVO	INDICADORES			MEDIOS DE VERIFICACIÓN	SUPUESTOS
		INDICADOR	METODO DE CALCULO	FRECUENCIA DE MEDICIÓN		
F I N						
	CONTRIBUIR A LAS REPARACIONES DE FUGAS EN LA RED DE DISTRIBUCIÓN DE AGUA POTABLE Y CON ELLO EVITAR ROPTURAS DE CALLES Y ESCASES DEL VITAL LIQUIDO EN LA CIUDAD.	INDICE DE REPARACIÓN DE FUGAS	TOTAL DE FUGAS REPORTADAS/TOTAL DE FUGAS REPARADAS	DIARIO	REPORTE CIUDADANO	CUMPLIMIENTNO DE LA REPARACIÓN DE TODAS LAS FUGAS
P1 Propósito	EVITAR LA PÉRDIDA DEL VITAL LÍQUIDO Y EL AUMENTO EN EL CONSUMO DE ENERGIA ELECTRICA.	PORCENTAJE DE REPARACIÓN DE FUGAS	TOTAL DE FUGAS REPORTADAS/TOTAL DE FUGAS REPARADAS	DIARIO	MONITOREO DE LA RED DE DISTRIBUCIÓN DE AGUA POTABLE	EL MONITOREO SE LLEVA A CABO DE MANERA ADECUADA
P1C1 Componente	UTILIZAR EL MATERIAL NECESARIO PARA LA REPARACIÓN DE FUGAS E INSTALACIÓN DE NUEVAS TOMAS DOMICILIARIAS. (COPLES, HIDROTOMAS, MANGUERA, ABRAZADERAS, GRASA, PEGAMENTO, LIJA ENTRE OTROS)	INDICE DE MATERIAL DE REPARACIÓN	TOTAL DE MATERIAL ADQUIRIDO/ TOTAL DE MATERIAL UTILIZADO	MENSUAL	REGISTRO DE FUGAS REPARADAS Y TOMAS INSTALADAS.	APLICACIÓN RESPONSABLE DEL MATERIAL
P1C2 Actividad	ATENDER LAS SOLICITUDES Y REPORTES DE LA CIUDADANIA, EN MENOR TIEMPO POSIBLE.	PORCENTAJE DE CUMPLIMIENTO	(TOTAL DE SOLICITUDES RECIBIDAS/TOTAL DE SOLICITUDES ATENDIDAS)	SEMANAL	REGISTRO DE SOLICITUDES Y REPORTES ATENDIDOS.	CUMPLIMIENTO DE LAS SOLICITUDES Y REPORTES RECIBIDOS.

TESORERÍA

Av. Primero de Julio SN Colonia: Centro C.P. 24330

Candelaria, Campeche, México.

T. 982-8260420

E. tesoreriacandelaria2021@gmail.com

**PRESUPUESTO BASADO EN RESULTADOS MUNICIPAL**

AÑO FISCAL:

2022

MUNICIPIO:	CANDELARIA	No. 001
PBRM-01A	PROGRAMA ANUAL DIMENSIÓN ADMINISTRATIVA DEL GASTO.	

IDENTIFICADOR	DENOMINACIÓN
FUNCIÓN:	CORREGIR LOS DESPERFECTOS EN LA RED DE DISTRIBUCIÓN DE AGUA POTABLE (FUGAS)
PROGRAMA:	REPARACIÓN DE FUGAS
DEP. GENERAL:	SISTEMA MUNICIPAL DE AGUA POTABLE

CÓDIGO DEPENDENCIA AUXILIAR	DENOMINACIÓN DEPENDENCIA AUXILIAR
HAC/SMAP	SISTEMA MUNICIPAL DE AGUA POTABLE

PROYECTOS EJECUTADOS	
CLAVE DEL PROYECTO	DENOMINACIÓN DEL PROYECTO
SMAP/03	REPARAR LAS FUGAS ES UNA DE LAS ACTIVIDADES MÁS IMPORTANTES DEL SISTEMA DE AGUA POTABLE PARA EL CUIDADO Y PRESERVACION DEL AGUA.

PRESUPUESTO AUTORIZADO POR PROYECTO
\$ 615,000.00

PRESUPUESTO AUTORIZADO POR PROGRAMA

\$ 615,000.00

TESORERÍA

Av. Primero de Julio SN Colonia: Centro C.P. 24330

Candelaria, Campeche, México.

T. 982-8260420

E. tesoreriacandelaria2021@gmail.com

**DESARROLLO SOCIAL**

	RESUMEN NARRATIVO	INDICADORES			MEDIOS DE VERIFICACIÓN	SUPUESTOS
		INDICADOR	FÓRMULA	FRECUENCIA		
F I N	IMPLEMENTACION DE PROGRAMAS QUE SUBSIDIEN AL SECTOR AGROPECUARIO, PARA AUMENTAR LA PRODUCCION DE ESTE SECTOR.	ESTRATEGICO	NUMERO DE PRODUCTORES ATENDIDOS EN EL PERIODO 2018-2021/ ENTRE EL NUMERO DE PRODUCTORES EN EL MUNICIPIO	ANUAL	NUMERO DE PRODUCTORES BENEFICIADOS CON EQUIPAMIENTO AGROPECUARIO	INCREMENTO EN LA PRODUCCION DEL SECTOR AGROPECUARIO
P R O P O	INTERES DE PARTE LAS INSTITUCIONES GUBERNAMENTALES Y MUNICIPALES EN EL SECTOR AGROPECUARIO MAYOR RECURSOS DIRECCIONADOS A OBRAS DEL SECTOR AGROPECUARIO FACILIDAD PARA LA AQUISICION DE INSUMOS AGRICOLAS POR MEDIO DE SUBSIDIOS Y PROGRAMAS	ESTRATEGICO	NUMERO DE SOLICITUDES / NUMERO DE SOLICITUDES ATENDIDAS	ANUAL	REGISTRO Y SUPERVISION	LAS INSTITUCIONES GUBERNAMENTALES Y MUNICIPALES INCREMENTEN LOS RECURSOS, PROGRAMAS Y FACIL ACCESO AL SUBSIDIO

TESORERÍA

Av. Primero de Julio SN Colonia: Centro C.P. 24330

Candelaria, Campeche, México.

T. 982-8260420

E. tesoreriacandelaria2021@gmail.com



GOBIERNO MUNICIPAL
Candelaria
En Acción

S I T O						
C O M P O N E N	RECURSOS ECONOMICOS DIRECCIONADOS AL SECTOR Y EQUIPAMIENTO DE MAQUINARIAS PARA EL DESARROLLO AGROPECUARIO	GESTION	NUMERO DE REUNIONES DE TRABAJO CON LA POBLACIÓN SOLICITANTE / LA POBLACION ATENDIDA	ANUAL	ACTAS DE COMITES COMUNITARIOS DE OBRA	PRODUCTORES CON MEJOR CONOCIMIENTO CON RESPECTO AL LOS RECURSOS DESTINADOS AL SECTOR

TESORERÍA

Av. Primero de Julio SN Colonia: Centro C.P. 24330

Candelaria, Campeche, México.

T. 982-8260420

E. tesoreriacandelaria2021@gmail.com



GOBIERNO MUNICIPAL
Candelaria
En Acción

T						
E						
A						
C	PRIORIDAD A LAS ACTIVIDADES Y OBRAS DEL SECTOR AGROPECUARIO					
T						
I	FACILIDAD A PRODUCTORES PARA EL ACCESO A SUBSIDIOS DE PROGRAMAS AGROPECUARIOS	GESTION	NUMERO DE BENEFICIOS OTORGADOS PRODUCTORES CON NECESIDAD DE INSUMOS / NUMERO DE PRODUCTORES SOLICITANTES	ANUAL	SUPERVISION	SELECCIÓN ADECUADA DE PRODUCTORES
V						
I						
D	CONOCIMIENTO SOBRE LAS CARENCIAS (HERRAMIENTAS Y MAQUINARIA) DEL SECTOR AGROPECUARIO					
A						
D						
E						
S						

TESORERÍA

Av. Primero de Julio SN Colonia: Centro C.P. 24330

Candelaria, Campeche, México.

T. 982-8260420

E. tesoreriacandelaria2021@gmail.com



1. Datos de identificación del programa		
Programa Presupuestario	Identificador del programa	01
SUBSIDIO A PROGRAMAS DEL SECTOR AGROPECUARIO		
Unidad Responsable Del Programa Presupuestario		
Tesoreria Municipal		
Clasificación del programa presupuestario (E Prestación de Servicio Público)		
SECTOR AGROPECUARIO		
Area Geografica del Municipio de Candelaria		
Prioridades		
Cabecera Municipal		
Objetivo: (Fin, Propósito, Componente o Actividad) (Proposito)		
IMPLEMENTACION DE PROGRAMAS QUE SUBSIDIEN AL SECTOR AGROPECUARIO, PARA AUMENTAR LA PRODUCCION DE ESTE SECTOR. GENERAR INTERES POR INSTITUCIONES GUBERNAMENTALES Y MUNICIPALES EN EL SECTOR AGROPECUARIO, MAYOR RECURSOS ETIQUETADOS A OBRAS DEL SECTOR AGROPECUARIO, FACILITAR AQUISICION DE INSUMOS AGRICOLAS POR MEDIO DE SUBSIDIOS Y PROGRAMAS, FACILIDAD A PRODUCTORES PARA EL ACCESO A SUBSIDIOS DE PROGRAMAS AGROPECUARIOS.		
2. Datos de Identificación del Indicador		
Nombre del Indicador	Identificador del Indicador	
Dimensión a medir	Definición	
Porcentaje		
Método de cálculo	Unidad de medida	

TESORERÍA

Av. Primero de Julio SN Colonia: Centro C.P. 24330

Candelaria, Campeche, México.

T. 982-8260420

E. tesoreriacandelaria2021@gmail.com



GOBIERNO MUNICIPAL
Candelaria
En Acción

PPCPI/PPCV*100			Porcentaje		
Desagregación geográfica			Frecuencia de medición		
3. Características del indicador					
Claridad	Relevancia	Economía	Monitoreable	Adecuado	Aporte marginal
Justificación de las características					
Serie de información disponible Registros contables					
Responsable del indicador					
4. Determinación de metas					
Línea base, valor y fecha (año y periodo)			Meta y periodo de cumplimiento		
Valor	Año	Periodo	Valor		
30%	2022	2021-2024			
Comportamiento del indicador hacia la meta			Parámetro de semaforización		
Ascendente			Verde	Amarillo	Rojo
Factibilidad			X		
5. Características de las variables (metadatos)					
Variables					
Nombre			Descripción de la variable		

TESORERÍA

Av. Primero de Julio SN Colonia: Centro C.P. 24330

Candelaria, Campeche, México.

T. 982-8260420

E. tesoreriacandelaria2021@gmail.com



Fuentes (medios de verificación)	Unidad de medida
Desagregación geográfica	Frecuencia
Método de recopilación de datos	Fecha de disponibilidad de la información
6. Referencias adicionales	
Referencia internacional	Serie estadística
Gráfica del comportamiento del indicador	
Comentarios técnicos	

	RESUMEN NARRATIVO	INDICADORES			MEDIOS DE VERIFICACIÓN	SUPUESTOS
		INDICADOR	FÓRMULA	FRECUENCIA		
F I	GENERAR PROGRAMAS PARA EL SUMINISTRO DE AGUA Y AL MACENAMIENTO, PARA ACTIVAR LA PRODUCCION PECUARIA EN ZONAS RURALES DEL MUNICIPIO	ESTRATEGICO	NUMERO DE PRODUCTORES ATENDIDOS EN EL PERIODO 2018-2021/ ENTRE EL NUMERO DE PRODUCTORES EN EL MUNICIPIO	ANUAL	NUMERO DE PRODUCTORES BENEFICIADOS CON EQUIPAMIENTO PARA EL SUMINISTRO DE AGUA	INCREMENTO EN LA PRODUCCION DEL SECTOR PRODUCTIVO

TESORERÍA

Av. Primero de Julio SN Colonia: Centro C.P. 24330

Candelaria, Campeche, México.

T. 982-8260420

E. tesoreriacandelaria2021@gmail.com



GOBIERNO MUNICIPAL
Candelaria
En Acción

N						
P R O P O S I T O	MAS RECURSOS E INICIATIVAS ECONÓMICAS PARA GENERAR PROGRAMAS QUE SUMINISTREN AGUA APOYO GUBERNAMENTAL EN LA CREACIÓN DE ARTERIAS PARA EL SUMINISTRO DE AGUA SUBSIDIOS PARA LA IMPLEMENTACIÓN DE PROGRAMAS PARA EL SUMINISTRO DE AGUA	ESTRATEGICO	NUMERO DE SOLICITUDES ATENDIDAS / NUMERO DE SOLICITUDES RECIBIDAS	ANUAL	REGISTRO Y SUPERVISION	LAS INSTITUCIONES GUBERNAMENTALES Y MUNICIPALES INCREMENTEN LOS RECURSOS, PROGRAMAS Y FACIL ACCESO AL SUBSIDIO
C	SUBSIDIOS PARA EQUIPO Y MAQUINARIA QUE FACILITEN	GESTION	NUMERO DE REUNIONES DE	ANUAL		BENEFICIARIOS CON MEJOR CONOCIMIENTO CON RESPECTO AL

TESORERÍA

Av. Primero de Julio SN Colonia: Centro C.P. 24330

Candelaria, Campeche, México.

T. 982-8260420

E. tesoreriacandelaria2021@gmail.com



O M P O N E N T E A C T I	LA ELABORACION DE ARTERIAS QUE SUMINISTREN AGUA		TRABAJO CON LA POBLACIÓN SOLICITANTE / LA POBLACION ATENDIDA		ACTAS DE COMITES COMUNITARIOS DE OBRA	LOS RECURSOS DESTINADOS AL SECTOR
	CONOCIMIENTO DEL IMPACTO QUE TIENE LA ESCASEZ DE AGUAL EN LAS ZONAS RURALES	GESTION	NUMERO DE BENEFICIOS OTORGADOS PRODUCTORES CON NECESIDAD DE INSUMOS / NUMERO DE PRODUCTORES SOLICITANTES	ANUAL	SUPERVISION	SELECCIÓN ADECUADA DE PRODUCTORES

TESORERÍA

Av. Primero de Julio SN Colonia: Centro C.P. 24330

Candelaria, Campeche, México.

T. 982-8260420

E. tesoreriacandelaria2021@gmail.com



V I D A D E S	DESIGNACION DE SUBSIDIOS A LOS MUNICIPIOS PARA LA GESTION DE PROGRAMAS DE SUMINISTRO DE AGUA GESTION ANTE VENTANILLAS DEL MUNICIPIO PARA LA PARTICIPACION EN PROGRAMAS DE SUMINISTRO O ALMACENAMIENTO DE AGUA					
---------------------------------	---	--	--	--	--	--

TESORERÍA

Av. Primero de Julio SN Colonia: Centro C.P. 24330

Candelaria, Campeche, México.

T. 982-8260420

E. tesoreriacandelaria2021@gmail.com

**REGIDURIA****OBJETIVO ESTRATÉGICO DE LA DEPENDENCIA O ENTIDAD:** ATENCIÓN INMEDIATA A LA CIUDADANÍA EN GENERAL**OBJETIVO SECTORIAL, INSTITUCIONAL, ESPECIAL O REGIONAL:** DAR DEBIDA Y OPORTUNA ATENCIÓN A LA PROBLEMÁTICA QUE, PARA LOS CIUDADANOS, REPRESENTA UNA URGENCIA.**PROGRAMA PRESUPUESTARIO:** ATENCIÓN CIUDADANA (AUDIENCIAS, APOYOS DE LABOR SOCIAL DIVERSOS.)

	Resumen narrativo	Indicadores			Medios de verificación	Supuestos
		Indicador	Formula	Frecuencia		
F I N	Contribuir en el apoyo efectivo a las personas que lo soliciten, hablamos de apoyos diversos, ya que pueden ser apoyos para compra de medicamentos, pasajes por enfermedad o tramites, apoyos con alimentos (despensas para personas de la tercera edad, capacidades diferentes o madres solteras), labor social a escuelas, parques, centros de salud o grupos religiosos con algún tipo de mantenimiento preventivo entre otros.	1.1 estratégico	N/a	Mensual	Fotografías y recibos firmados	considerar un incremento en el presupuesto de egresos para el ejercicio fiscal 2022, con la finalidad de beneficiar a más familias del municipio de candelaria.

TESORERÍA

Av. Primero de Julio SN Colonia: Centro C.P. 24330

Candelaria, Campeche, México.

T. 982-8260420

E. tesoreriacandelaria2021@gmail.com



P R O P O S I T O	Que las personas sean atendidas oportuna y satisfactoriamente en su peticiones y necesidades, a manera de dar solución o en su caso canalizar a la dependencia correspondiente.	1.1 estratégico	Porcentaje Total, de solicitudes recibidas o personas atendidas / total de solicitudes resueltas x 100.	Semestral	Solicitudes recibidas y solicitudes atendidas y resueltas.	Atender de manera correcta amable y oportuna a la ciudadanía.
C O M P O N E N T E	<ul style="list-style-type: none">• Gestión de la autorización de recursos económicos.• Entrega de apoyos económicos y apoyos diversos.• Recursos humanos• Materias y equipo de oficina	1.2 Gestión	N/A	N/A	N/A	Resultados positivos de las gestiones en beneficio de los ciudadanos y familias del municipio.

TESORERÍA

Av. Primero de Julio SN Colonia: Centro C.P. 24330

Candelaria, Campeche, México.

T. 982-8260420

E. tesoreriacandelaria2021@gmail.com



GOBIERNO MUNICIPAL
Candelaria
En Acción

A C T I V I D A D E S	<ul style="list-style-type: none">Recepción de solicitudes diversasElaborar un análisis de prioridades de las solicitudes recibidas.Resolver o canalizarlos ante la autoridad competente de acuerdo al caso.	1.2 Gestión	N/A	Mensual	Reporte de actividades y apoyos entregados.	Atender correctamente y dar agilidad a las necesidades prioritarias.
--	--	----------------	-----	---------	---	--

TESORERÍA

Av. Primero de Julio SN Colonia: Centro C.P. 24330

Candelaria, Campeche, México.

T. 982-8260420

E. tesoreriacandelaria2021@gmail.com

**FICHA TÉCNICA****PROGRAMA: LABOR SOCIAL.****ACTIVIDAD GENERAL: ATENCIÓN CIUDADANA (AUDIENCIAS, APOYOS DE LABOR SOCIAL DIVERSOS.)****DATOS GENERALES**

Nombre del Programa:	LABOR SOCIAL.
Unidad Responsable del Programa:	REGIDURIA.

Datos del Indicador**1. nivel del resumen narrativo al que corresponde el indicador (elegir marcando con una x)**

Fin:	
Propósito:	x
Componentes:	
Actividad:	

2.0 Estructura del indicador

Número del Indicador:	1.1
Nombre:	estratégico
formula:	Total, de solicitudes recibidas o personas atendidas/ total de solicitudes resueltas x 100.

TESORERÍA

Av. Primero de Julio SN Colonia: Centro C.P. 24330

Candelaria, Campeche, México.

T. 982-8260420

E. tesoreriacandelaria2021@gmail.com



GOBIERNO MUNICIPAL
Candelaria
En Acción

Frecuencia de medición:	semestral
Tipo de indicador	servicio
Valor de la línea base:	30% en el 2017 y 2018
Meta: 70%	mínima 50%
	satisfactoria 70%
Meta 1 a meta 3: 40%	
Meta 4 y 5 entre 60% y 70%	
Responsable del indicador:	Síndicos y Regidores del h. ayuntamiento
Nombre:	PROF. GUADALUPE MORENO ALEJO, PROFA. MARY CRUZ ROMERO COLÍN, C. LAURA DEL CARMEN GONZÁLEZ CHABLÉ, ARQ. ABENAMAR LEDESMA CRUZ, C.P. LAURA ABREU RUIZ, LIC. MARINA GARCÍA MÉNDEZ, C. HILDA YURIDIS NARVAÉZ HERNÁNDEZ, C. ARQUIMÍDES GARCÍA SÁNCHEZ, C. SELENE PATRICIA CRUZ COLLÍ, C. ABIMAEEL HERNÁNDEZGARCÍA.
Correo electrónico	regidores@candelaria.gob.mx

3.0 Información de la variable

Variable 1	Cantidad de ciudadanos de escasos recursos que se acercan para solicitar apoyos diversos.
Descripción:	Mide la cantidad de ciudadanos atendidos.
Observaciones:	se manejará porcentaje por el total de ciudadanos atendidos
Fuente de la Variable	listados de control de audiencias y solicitudes recibidas.

TESORERÍA

Av. Primero de Julio SN Colonia: Centro C.P. 24330

Candelaria, Campeche, México.

T. 982-8260420

E. tesoreriacandelaria2021@gmail.com



Responsable de recopilar información Estadística del programa:	Tec. Esther Osorio Ramírez.
Método de recolección:	Registro diario de atención ciudadana.
Fecha de recopilación de la Información:	mensual
Variable 2	Cantidad de ciudadanos de escasos recursos que necesitan apoyos diversos.
Descripción:	Mide la cantidad de ciudadanos de escasos recursos que necesitan apoyos
Observaciones:	se manejará porcentaje por la cantidad de ciudadanos apoyados.
Fuente de la Variable	listados de control de audiencias apoyados y no apoyados
Responsable de recopilar información Estadística del programa:	Tec. Esther Osorio Ramírez.
Método de recolección:	Registro diario de atención ciudadana.
Fecha de recopilación de la información:	mensual

SECRETARIA**MATRIZ DE INDICADORES PARA RESULTADOS (MIR)**

NOMBRE DEL PROGRAMA PRESUPUESTARIO:	
EJE DEL PLAN MUNICIPAL DE DESARROLLO 2021-2024:	
SUBEJE DEL PLAN MUNICIPAL DE DESARROLLO 2021-2024:	

TESORERÍA

Av. Primero de Julio SN Colonia: Centro C.P. 24330

Candelaria, Campeche, México.

T. 982-8260420

E. tesoreriacandelaria2021@gmail.com



GOBIERNO MUNICIPAL
Candelaria
En Acción

NIVEL	ORDEN	RESUMEN NARRATIVO	INDICADORES						MEDIOS DE VERIFICACIÓN	SUPUESTOS
			NOMBRE DEL INDICADOR	MÉTODO DE CALCULO	TIPO / DIMENSIÓN / FRECUENCIA DE MEDICIÓN	LINEA BASE	UNIDAD DE MEDIDA	META		
FIN	F1	ESTABLECER UN MARCO LEGAL INTEGRAL, SENCILLO E INNOVADOR QUE PERMITA UNA INTERACCIÓN ÁGIL, TRANSPARENTE Y SEGURA DEL GOBIERNO MUNICIPAL CON LA SOCIEDAD Y CON OTROS ÓRDENES DE GOBIERNO	MARCO LEGAL INNOVADOR	No. De marco legales llevados a cabo en la secretaria 2022 (50)	Estratégico / Eficacia / Anual	0%	Porcentaje	50%		
PROPÓSITO	P1	ASEGURAR LA OPORTUNA FLUIDEZ DE INFORMACIÓN MEDIANTE EL SEGUIMIENTO A LAS SOLICITUDES RECEPCIONADAS EN SECRETARIA	INFORMACION OPORTUNA Y EFICAZ	ÍNDICE DE SATISFACCIÓN CONEVAL, CONAC DEL CIUDADANO ACERCA DE LA PRESTACIÓN DE LOS SERVICIOS QUE BRINDA EL AYUNTAMIENTO DE CANDELARIA	Gestión / Eficacia / Anual	0%	Porcentaje	100%		SE ELEVARAN LOS NIVELES DE LOS SERVICIOS PRESTADOS EN EL MUNICIPIO DE CANDELARIA

TESORERÍA

Av. Primero de Julio SN Colonia: Centro C.P. 24330

Candelaria, Campeche, México.

T. 982-8260420

E. tesoreriacandelaria2021@gmail.com



GOBIERNO MUNICIPAL
Candelaria
En Acción

<p>COMPONENTE 1</p>	<p>C1</p>	<p>LOGRAR LA OPORTUNA PUBLICACIÓN DE LAS DISPOSICIONES APROBADAS POR EL H. CABILDO DEL AYUNTAMIENTO DECANDELARIA , MEDIANTE MEDIOS DE DIFUSIÓN ACCESIBLES, CON EL FIN DE DARLOS A CONOCER A LA CIUDADANÍA DE MÉRIDA A EFECTO DE QUE SEAN APLICADOS Y OBSERVADOS PARA SU DEBIDO CUMPLIMIENTO.</p>	<p>PORCENTAJE EN PUBLICACIONES APROBADAS Y PUBLICADAS</p>	<p>(No. DE PUBLICACIONES, SESIONES APROBADAS (36)</p>	<p>Estratégico / Eficacia / trimestral</p>	<p>0%</p>	<p>Porcentaje</p>	<p>100%</p>		
<p>ACTIVIDAD 1.1</p>	<p>C1.A1</p>	<p>CONSEJERÍA JURÍDICA CERCANA</p>	<p>PORCENTAJE DE ASESORAMIENTO JURÍDICO A LA PRESIDENCIA MUNICIPAL, A LA SECRETARÍA MUNICIPAL, ASI COMO A LAS DEPENDENCIAS O UNIDADES ADMINISTRATIVAS DEL AYUNTAMIENTO DE CANDELARIA, EN SUS NECESIDADES Y REQUERIMIENTOS EN MATERIA JURÍDICA</p>	<p>(No. De ASESORAMIENTOS JURIDICOS</p>	<p>Gestión / Eficacia / Trimestral</p>	<p>0%</p>	<p>Porcentaje</p>	<p>100%</p>		

TESORERÍA

Av. Primero de Julio SN Colonia: Centro C.P. 24330

Candelaria, Campeche, México.

T. 982-8260420

E. tesoreriacandelaria2021@gmail.com



GOBIERNO MUNICIPAL
Candelaria
En Acción

ACTIVIDAD 1.2	C1.A2	REVISIÓN, ESTUDIO, ANALISIS Y ELABORACIÓN, EN SUS CASO DE PROPUESTAS DE ACTUALIZACIÓN DE LA REGLAMENTACIÓN, LEGISLACIÓN MUNICIPAL Y DEMAS DOCUMENTOS DE CARACTER NORMATIVO QUE SE REQUIERAN	Porcentaje de REVISION Y ACTUALIZACIONES DE REGLAMENTACIONES MUNICIPAL .	(No. de REGLAMENTACION ACTUALIZADAS Y APLICADAS (50)	Gestión / Eficacia / Trimestral	0%	Porcentaje	100%		
ACTIVIDAD 1.3	C1.A3	GOBIERNO MUNICIPAL RESPETUOSO DE LA LEY	ATENCIÓN MÁS DETALLADA DE ASUNTOS JURÍDICOS, CONTENCIOSOS, LABORALES, ADMINISTRATIVOS, PENALES Y RELIGIOSOS, DE INCUMBENCIA MUNICIPAL.	No. de requerimientos atendidos de / No. de requerimientos recibidos de 100	Gestión / Eficacia / Trimestral	100%	Porcentaje	100%		
ACTIVIDAD 1.4	C1.A4	- MEJORAMIENTO Y SIMPLIFICACIÓN DE LOS MECANISMOS DE LA PUBLICACIÓN DE LA GACETA MUNICIPAL	Porcentaje de PUBLICACIONES DE LA GACETA MUNICIPAL	(No. de MECANISMOS APLICADOS PARA UNA PUBLICACION MAS SIMPLIFICADO	Estratégico / Eficacia / Anual	0%	Porcentaje	100%		

TESORERÍA

Av. Primero de Julio SN Colonia: Centro C.P. 24330

Candelaria, Campeche, México.

T. 982-8260420

E. tesoreriacandelaria2021@gmail.com



GOBIERNO MUNICIPAL
Candelaria
En Acción

1. Datos de identificación del programa

Programa Presupuestario	Identificador del programa	01
Unidad Responsable Del Programa Presupuestario		
Tesoreria Municipal		
Clasificación del programa presupuestario (E Prestación de Servicio Público)		
Cobertura		
Area Geografica del Municipio de Candelaria		
Prioridades		
Cabecera Municipal		
Objetivo: (Fin, Propósito, Componente o Actividad) (Proposito)		

2. Datos de Identificación del Indicador

Nombre del Indicador	Identificador del Indicador	
Dimensión a medir	Definición	
Porcentaje		
Método de cálculo	Unidad de medida	
PPCPI/PPCV*100	Porcentaje	
Desagregación geográfica	Frecuencia de medición	

3. Características del indicador

TESORERÍA

Av. Primero de Julio SN Colonia: Centro C.P. 24330

Candelaria, Campeche, México.

T. 982-8260420

E. tesoreriacandelaria2021@gmail.com



GOBIERNO MUNICIPAL
Candelaria
En Acción

Claridad	Relevancia	Economía	Monitoreable	Adecuado	Aporte marginal
Justificación de las características					
Serie de información disponible Registros contables					
Responsable del indicador					
4. Determinación de metas					
Línea base, valor y fecha (año y periodo)			Meta y periodo de cumplimiento		
Valor	Año	Periodo	Valor		
Comportamiento del indicador hacia la meta			Parámetro de semaforización		
Ascendente			Verde	Amarillo	Rojo
Factibilidad					
5. Características de las variables (metadatos)					
Variables					
Nombre			Descripción de la variable		
Fuentes (medios de verificación)			Unidad de medida		
Desagregación geográfica			Frecuencia		

TESORERÍA

Av. Primero de Julio SN Colonia: Centro C.P. 24330

Candelaria, Campeche, México.

T. 982-8260420

E. tesoreriacandelaria2021@gmail.com



Método de recopilación de datos	Fecha de disponibilidad de la información
6. Referencias adicionales	
Referencia internacional	Serie estadística
Gráfica del comportamiento del indicador	
Comentarios técnicos	

PLANEACION

NOMBRE DEL MUNICIPIO: CANDELARIA	EJERCICIO FISCAL: 2022
NOMBRE DEL PROGRAMA: LA PLANEACION MUNICIPAL	DIRECCION DE PLANEACION

Nivel	Resumen narrativo	INDICADORES			Medios de verificación	Supuestos (Hipótesis)
		Nombre del indicador	Método de cálculo	Frecuencia de medición		
FIN	OPTIMA PLANEACION Y ASIGNACION DE RECURSO	ESTRATEGICO	NUMERO DE POBLACION ATENDIDOS EN EL PERIODO FISCAL 2022/ ENTRE EL NUMERO DE POBLACION objetivoEN EL MUNICIPIO	ANUAL	CENSO 2020 Y NUMERO DE OBRAS Y ACCIONES REALIZADAS	NO EXISTE DISMINUCIÓN DE RECURSOS, NI CONDICIONES NATURALES Y EPIDEMIOLOGICAS QUE

TESORERÍA

Av. Primero de Julio SN Colonia: Centro C.P. 24330

Candelaria, Campeche, México.

T. 982-8260420

E. tesoreriacandelaria2021@gmail.com



GOBIERNO MUNICIPAL
Candelaria
En Acción

						AFECTEN NUESTRO PROGRAMA
P1	ACCESO A OBRAS	EFICACIA	NUMERO DE OBRAS REALIZADAS/NUMERO DE OBRAS PROYECTADAS	ANUAL	REGISTROS DE OFICINAS EJECUTORAS	SE REALIZÓ LA PLANEACION PARA QUE LOS RECORTES PRESUPUESTALES Y CONTINGENCIA NO AFECTARON LO PROYECTADO
	ACCESO A ACCIONES SOLICITADAS	EFICACIA	NUMERO DE ACCIONES REALIZADAS/ NUMERO DE ACCIONES PROPUESTAS	ANUAL	REGISTROS DE OFICINAS EJECUTORAS	LAS CONTINGENCIAS NO AFECTARON LAS ACTIVIDADES PLANEADAS
C	RECEPCION Y TRAMITE DE SOLICITUDES	GESTION	NUMERO DE POBLACIÓN OBJETIVO SOLICITANTE / LA POBLACION ATENDIDA	ANUAL	REPORTES Y ACCIONES	LAS CONTINGENCIAS NO AFECTARON LAS ACTIVIDADES PLANEADAS
ACT1	OBRAS Y ACCIONES SOLVENTADAS	GESTION	NUMERO DE BENEFICIOS REALIZADOS / NUMERO DE BENEFICIOS SOLICITADAS	ANUAL	REGISTROS DE OFICINAS EJECUTORAS	LAS CONTINGENCIAS NO AFECTARON LAS ACTIVIDADES PLANEADAS
ACT2	OBRAS Y ACCIONES CORRECTAS	EFICACIA	NUMERO DE SIN OBSERVACIONES/ NUMERO DE OBRAS TOTALES	ANUAL	REGISTROS DE OFICINAS EJECUTORAS	LAS CONTINGENCIAS NO AFECTARON LAS ACTIVIDADES PLANEADAS
ACT3	MEJORA EN RELACIÓN A UN AÑO ANTERIOR	EFICIENCIA	OBRAS SIN OBSERVACION AÑO ANTERIOR- OBRAS CON OBSERVACION AÑO ACTUAL	ANUAL	REGISTROS HISTORICOS DE RESULTADOS	PARTICIPACION EN EVALUACIONES VOLUNTARIAS

TESORERÍA

Av. Primero de Julio SN Colonia: Centro C.P. 24330

Candelaria, Campeche, México.

T. 982-8260420

E. tesoreriacandelaria2021@gmail.com

**XIII. FICHA TECNICA DE PLANEACION****Datos de Identificación del Programa Presupuestario (Pp)¹**

Ramo administrativo ^{1.1}	INGRESOS PROPIOS
Unidad responsable del Pp ^{1.2}	DIRECCION DE PLANEACION
Clasificación del Pp ^{1.3}	PLANEACION Y ASIGNACION DE RECURSOS
Denominación del Pp ^{1.4}	PROCESOS DE PLANIFICACION SEGUIMIENTO Y EVALUACIÓN
Nombre de la Matriz ^{1.5}	PLANEACION

Alineación con el PND y sus Programas ²**Plan municipal de Desarrollo ^{2.1}**

Eje de política pública al que contribuye el Pp ^{2.1.1}	
Objetivo de eje de política pública al que contribuye el Pp ^{2.1.2}	PLANEACION

Programas del Plan municipal de Desarrollo ^{2.2}

Tipo de Programa ^{2.2.1}	INTERNO	Programa ^{2.2.2}	PLANEACION
Objetivo del Programa ^{2.2.3}		PLANIFICACION	

Objetivo estratégico de la Dependencia o Entidad ^{2.3}

CONTRIBUIR A MEJORAR LA APLICACIÓN DE LOS RECURSOS DEL MUNICIPIO
--

Matriz de Indicadores para Resultados ³**Resumen Narrativo ^{3.1}**

Objetivo al que corresponde el indicador ^{3.1.1}	CONTRIBUIR A MEJORAR LA APLICACIÓN DE LOS RECURSOS DEL MUNICIPIO MEDIANTE LA CORRECTA PLANIFICACIÓN	Marque el nivel del objetivo en la Matriz de Marco Lógico ^{3.1.2}	Fin X
			Propósito
			Componente

TESORERÍA

Av. Primero de Julio SN Colonia: Centro C.P. 24330

Candelaria, Campeche, México.

T. 982-8260420

E. tesoreriacandelaria2021@gmail.com



			Actividad
--	--	--	-----------

Indicador 3.2

Datos de identificación del indicador 3.2.1

Orden 3.2.1.1	F1	Nombre del indicador 3.2.1.2	PORCENTAJE DE CUMPLIMIENTO	
Dimensión del indicador 3.2.1.3		EFICACIA	Tipo de indicador para resultados 3.2.1.4	ESTRATEGICO
Definición del indicador 3.2.1.5			Tipo valor de la meta 3.2.1.6	RELATIVO
MEDIRÁ EL PORCENTAJE DE CUMPLIMIENTO DE LOS OBJETIVOS PROPUESTOS				
Método de cálculo 3.2.1.7			Unidad de medida 3.2.1.8	
(OBJETIVOS CUMPLIDOS/OBJETIVOS PLANTEADOS)X100			Porcentaje	
Desagregación geográfica 3.2.1.9			Frecuencia de medición 3.2.1.10	
MUNICIPAL			ANUAL	

Transversalidad 3.2.1.11

Enfoque de transversalidad 3.2.1.11.1		Enfoque de género			
Hombres 3.2.1.11.2	23,691	Mujeres 3.2.1.11.3	23,222	Total 3.2.1.11.4	46,913 HABITANTES

Serie de Información Disponible 3.2.1.12

Información disponible 3.2.1.12.1 INEGI 2020
--

Características del indicador 3.2.2

Característica 3.2.2.1	Calificación 3.2.2.2	Justificación 3.2.2.3
Adecuado 3.2.2.1.1	X	Cumple con el objetivo de medir diferencias
Aporte marginal 3.2.2.1.2		N/A
Claridad 3.2.2.1.3	X	Es claro su resultado
Comparabilidad 3.2.2.1.4	X	Es comparable con datos históricos

TESORERÍA

Av. Primero de Julio SN Colonia: Centro C.P. 24330

Candelaria, Campeche, México.

T. 982-8260420

E. tesoreriacandelaria2021@gmail.com



GOBIERNO MUNICIPAL
Candelaria
En Acción

Economía ^{3.2.2.1.5}	X	Definitivamente es no tiene un costo monetario
Factibilidad ^{3.2.2.1.6}	X	Se considera factible al denotar un dato fijo
Independencia ^{3.2.2.1.7}	X	Es completamente independiente
Monitoreable ^{3.2.2.1.8}	X	Es monitoreable
Oportunidad ^{3.2.2.1.9}		N/A
Relevancia ^{3.2.2.1.10}	X	Es relevante al proporcionar datos oficiales
Sintético ^{3.2.2.1.11}		N/A
Soportados metodológicamente ^{3.2.2.1.12}		N/A
Validez ^{3.2.2.1.13}	X	Es válido, aunque se considere sencillo

Contacto indicador^{3.2.3}

Nombre ^{3.2.3.1}	SERGIO	Apellido paterno ^{3.2.3.2}	IGLESIAS	Apellido materno ^{3.2.3.3}	RODRIGUEZ
Área ^{3.2.3.4}	PLANEACION				
Puesto ^{3.2.3.5}	DIRECTOR				
Correo electrónico ^{3.2.3.6}	planeacion@candelaria.gob.mx				
Teléfono ^{3.2.3.7}					
Lada ^{3.2.3.7.1}	961	Teléfono ^{3.2.3.7.2}	186 7870	Extensión ^{3.2.3.7.3}	N/A

TESORERÍA

Av. Primero de Julio SN Colonia: Centro C.P. 24330

Candelaria, Campeche, México.

T. 982-8260420

E. tesoreriacandelaria2021@gmail.com

**Determinación de metas ^{3.2.4}****Viabilidad de la meta ^{3.2.4.1}**

Meta acumulable ^{3.2.4.1.1}	si	Comportamiento del indicador ^{3.2.4.1.2}	ascendente	Factibilidad de la meta ^{3.2.4.1.3}	media
Justificación de la factibilidad ^{3.2.4.1.4}					
N/A					

Línea base ^{3.2.4.2}

Año ^{3.2.4.2.1}	Valor ^{3.2.4.2.2}			Periodo al que corresponde el valor ^{3.2.4.2.3}
	Indicador (relativo) ^{3.2.4.2.2.1}	Numerador (absoluto) ^{3.2.4.2.2.2}	Denominador (universo de cobertura) ^{3.2.4.2.2.3}	
2022	40%	7080	11800	Enero-diciembre
Justificación línea base ^{3.2.4.2.4}				
Registro histórico municipal				

Parámetros de semaforización ^{3.2.4.3}

Tipo de valor ^{3.2.4.3.1}		
Umbral verde ^{3.2.4.3.2}	Umbral - rojo ^{3.2.4.3.3}	
65%-100% 40%	- amarillo 40%-64% rojo menor de	Menos de 39.9

TESORERÍA

Av. Primero de Julio SN Colonia: Centro C.P. 24330

Candelaria, Campeche, México.

T. 982-8260420

E. tesoreriacandelaria2021@gmail.com



Meta trienal ^{3.2.4.4}

Año ^{3.2.4.4.1}	Valor ^{3.2.4.4.2}			Periodo al que corresponde el valor ^{3.2.4.4.3}
	Indicador ^{3.2.4.4.2.1} (relativo)	Numerador ^{3.2.4.4.2.2} (absoluto)	Denominador ^{3.2.4.4.2.3} (universo de cobertura)	
2024	90%	85	100	2022-2024

Metas intermedias ^{3.2.4.5}

Año ^{3.2.4.5.1}	Valor ^{3.2.4.5.2}			Periodo al que corresponde el valor ^{3.2.4.5.3}
	Indicador ^{3.2.4.5.2.1} (relativo)	Numerador ^{3.2.4.5.2.2} (absoluto)	Denominador ^{3.2.4.5.2.3} (universo de cobertura)	
2021 ^{3.2.4.5.1.1}	N/A	N/A	N/A	2021
2022 ^{3.2.4.5.1.2}	40%	4720	11800	2022
2023 ^{3.2.4.5.1.3}	80%	9,440	11800	2023
2024 ^{3.2.4.5.1.4}	100%	11800	11800	2024

Metas del ciclo presupuestario ^{3.2.4.6}

Periodo ^{3.2.4.6.1} (según la frecuencia de medición)	Valor ^{3.2.4.6.2}			Periodo al que corresponde el valor ^{3.2.4.6.3}
	Indicador ^{3.2.4.6.2.1} (relativo)	Numerador ^{3.2.4.6.2.2} (absoluto)	Denominador ^{3.2.4.6.2.3} (universo de cobertura)	
Periodo 1 (Ejemplo frecuencia trimestral)	25%	33	49,913	<i>Enero-marzo 2022</i>
Periodo 2	25%	33	49,913	<i>Abril-junio 2022</i>

TESORERÍA

Av. Primero de Julio SN Colonia: Centro C.P. 24330

Candelaria, Campeche, México.

T. 982-8260420

E. tesoreriacandelaria2021@gmail.com



GOBIERNO MUNICIPAL
Candelaria
En Acción

Periodo 3	25%	33	49,913	Julio-septiembre 2022
Periodo 4	25%	33	49,913	Octubre-diciembre 2022

Características de las variables ^{3.2.5} (Se debe llenar este conjunto tanta veces como número de variables existan)

Nombre ^{3.2.5.1}	Descripción de la variable ^{3.2.5.2}
Planificación y optimización de los recursos municipales	Asignación optima de los recursos limitados para beneficio de la mayor parte de la población
Medios de verificación ^{3.2.5.3}	Unidad de medida ^{3.2.5.4}
Padrón y registro de obras y acciones	habitantes
Desagregación geográfica ^{3.2.5.5}	Frecuencia ^{3.2.5.6}
Municipal	anual
Método de recopilación de datos ^{3.2.5.7}	Fecha de disponibilidad de la información ^{3.2.5.8}
Datos propios, municipio de Candelaria 2022	90 días después del ejercicio fiscal correspondiente

TESORERÍA

Av. Primero de Julio SN Colonia: Centro C.P. 24330

Candelaria, Campeche, México.

T. 982-8260420

E. tesoreriacandelaria2021@gmail.com

**TURISMO Y CULTURA**

NOMBRE DEL MUNICIPIO: CANDELARIA	EJERCICIO FISCAL: 2022
NOMBRE DEL PROGRAMA: PROMOCIÓN E IMPULSO AL SECTOR TURISTICO EN EL MUNICIPIO	

Nivel	Resumen narrativo	INDICADORES			Medios de verificación	Supuestos (Hipótesis)
		Nombre o tipo del indicador	Método de cálculo	Frecuencia de medición		
FIN	PROMOCION E IMPULSO DEL SECTOR TURISTICO EN EL MUNICIPIO	CAMPAÑA DE PROMOCION REALIZADAS (ESTRATEGICO)	(CAMPAÑAS REALIZADAS / CONVENIOS PROGRAMADOS) * 100	SEMESTRAL	*REPORTE INTERNO DE LA DIRECCION DE TURISMO *REGISTRO DE ASISTENCIA	EXISTE LA NECESIDAD DE REALIZAR CAMPAÑAS DE PROMOCION EN MEDIOS ELECTRONICOS Y TRADICIONALES, FERIAS GANADERAS, ARTESANALES, COMERCIALES Y FESTIVIDADES CULTURALES DE USOS Y COSTUMBRES; ASI COMO SITIOS TURISTICOS DEL MUNICIPIO.
P1	CONVERTIR A CANDELARIA EN EL	ESTRATEGICO	CAMPAÑAS DE DIFUSION / NUMERO DE VISITANTES	BIMESTRAL		

TESORERÍA

Av. Primero de Julio SN Colonia: Centro C.P. 24330

Candelaria, Campeche, México.

T. 982-8260420

E. tesoreriacandelaria2021@gmail.com



GOBIERNO MUNICIPAL
Candelaria
En Acción

	TERCER DESTINO TURISTICO DEL ESTADO					
C1	LOGRAR UNA MAYOR DIFUSION Y PROMOCION EN NUESTRAS FESTIVIDADES Y SITIOS TURISTICOS					
A1.1	SEÑALIZACION CON MAPAS CARICATURIZADOS Y SEÑALETICAS DE LOS SITIOS TURISTICOS	GESTION	CAMPAÑAS DE DIFUSION / NUMERO DE VISITANTES	BIMESTRAL		
A.1.2	HACER USO DE LOS MEDIOS DE COMUNICACIÓN PARA LA DIFUSION DE EVENOS TURISTICOS Y CULTURALES					
A.1.3	LA CREACION DE LAS PLATAFORMAS TURISTICAS CULTURALES DEL MUNICIPIO					

TESORERÍA

Av. Primero de Julio SN Colonia: Centro C.P. 24330

Candelaria, Campeche, México.

T. 982-8260420

E. tesoreriacandelaria2021@gmail.com

**GOBIERNO MUNICIPAL**
Candelaria
En Acción

C.2	CAPACITACION DE GUIAS Y SEGURIDAD TURISTICA	GESTION	NUMERO DE CAPACITACIONES REALIZADAS / PERSONAL ASISTENTE	SEMESTRAL		
A.2.1	CERTIFICACION DE GUIAS Y POLICIAS TURISTICAS					
A.2.2	CAMPAÑAS DE CONCIENTIZACION TURISTICA A LA CIUDADANIA					
A.2.3	CONSOLIDAR GRUPOS DE PERSONAS CAPACITADAS EN MATERIA TURISTICA Y CULTURAL					
C.3.	GENERAR ACUERDOS E INVERSIONES DEL SECTOR PRIVADO	GESTION	NUMERO DE ACUERDOS DE INVERSION / NUMERO DE INVERSIONISTAS Y/O EMPRESARIOS LOCALES	ANUAL		
A.3.1	ASISIR A TIAGUIS TURISTICOS PARA LA INVERSION PRIVADA EN EL MUNICIPIO					
A.3.2	CONVENIOS CON EMPRESAS TRANSPORTISTAS PARA INCLUIR AL MUNICIPIO EN SU RUTA TURISTICA					

TESORERÍA

Av. Primero de Julio SN Colonia: Centro C.P. 24330

Candelaria, Campeche, México.

T. 982-8260420

E. tesoreriacandelaria2021@gmail.com



GOBIERNO MUNICIPAL
Candelaria
En Acción

A.3.3	GENERAR UNA IMAGEN SEGURA DEL MUNICIPIO					
C4	SERVIDORES TURISTICOS CAPACITADOS Y CERTIFICADOS	GESTION	NUMERO DE CAPACITACIONES REALIZADAS / PERSONAL ASISTENTE	SEMESTRAL		
A.4.1	GESTIONAR CAPACITACIONES Y CERTIFICACIONES CON LA SECTUR					
A.4.2	CONVENIO DE COLABORACION ENTRE SERVIDORES TURISTICOS Y DIRECCION DE TURISMO					
A.4.3	LOGRAR ESTADARES DE CALIDAD EN LOS SERVICIOS TURISTICOS					

NOMBRE DEL MUNICIPIO: CANDELARIA

EJERCICIO FISCAL: 2022

NOMBRE DEL PROGRAMA: EN BUSCA DE UNA IDENTIDAD CULTURAL

Nivel	Resumen narrativo	INDICADORES		
-------	-------------------	-------------	--	--

TESORERÍA

Av. Primero de Julio SN Colonia: Centro C.P. 24330

Candelaria, Campeche, México.

T. 982-8260420

E. tesoreriacandelaria2021@gmail.com



GOBIERNO MUNICIPAL
Candelaria
En Acción

		Nombre del indicador	Método de cálculo	Frecuencia de medición	Medios de verificación	Supuestos (Hipótesis)
FIN	PROMOCION, FOMENTO Y DIFUSION DE LAS DIVERSIDADES CULTURALES Y BIOCULTURALES	ESTRATEGICO	NUMERO DE POBLACION ATENDIDOS EN EL PERIODO FISCAL 2021/ ENTRE EL NUMERO DE POBLACION EN EL MUNICIPIO (CENSO)	SEMESTRAL	REPORTE INTERNO DEL AREA ADMINISTRATIVA, REGISTROS DE ASISTENCIA, Y/O EVIDENCIA FOTOGRAFICA, ASI COMO BITACORAS DE REGISTROS Y ACTIVIDADES CULTURALES.	EXSITE LA NECESIDAD DE REALIZAR CAMPAÑAS DE PROMOCION Y DIFUSION EN MEDIOS ELECTRONICOS Y TRADICIONALES, EN FERIAS GANADERIAS, COMERCIALES, ARTESANALES, RELIGIOSAS, ASI COMO EN FESTIVIDADES CULTURALES DE USOS Y COSTUMBRES.
P1	IMPULSAR ACTIUIADES EN FOCADAS EN LA BUSQUEDA DE UNA IDENTIDAD CULTURAL		NUMERO DE SOLICITUDES RECIBIDAS / NUMERO DE ACTIUIADES REALIZADAS.	BIMESTRAL		
C1	LOGRAR UNA MAYOR DIFUSION Y PROMOCION			SEMESTRAL		

TESORERÍA

Av. Primero de Julio SN Colonia: Centro C.P. 24330

Candelaria, Campeche, México.

T. 982-8260420

E. tesoreriacandelaria2021@gmail.com



GOBIERNO MUNICIPAL
Candelaria
En Acción

	EN NUESTRAS FESTIVIDADES CULTURALES		NUMERO DE SOLICITUDES ATENDIDAS / NUMERO DE SOLICITUDES RECIBIDAS		
ACT.1	REALIZACION DE EVENTOS CULTURALES		NUMERO DE SOLICITUDES ATENDIDAS / NUMERO DE SOLICITUDES RECIBIDAS		
ACT.2	GESTION DE MAYOR RECURSO PARA REALIZAR EVENTOS CULTURALES	GESTION	Nº EVENTOS ATENDIDOS / APOYOS RECIBIDOS.	BIMESTRAL	
ACT.3	LA CREACION DE LAS PLATAFORMAS DIGITALES CULTURALES DEL MUNICIPIO	ESTRATEGIAS	CAMPAÑAS DE DIFUSION / EVENTOS REALIZADOS	BIMESTRAL	

TESORERÍA

Av. Primero de Julio SN Colonia: Centro C.P. 24330

Candelaria, Campeche, México.

T. 982-8260420

E. tesoreriacandelaria2021@gmail.com



GOBIERNO MUNICIPAL
Candelaria
En Acción

C,2	CONSOLIDAR GRUPOS INTERDISCIPLINARIOS				
ACT2,1	CREACION DE CONVOCATORIAS PARA LA INTEGRACION DE GRUPOS CULTURALES	GESTION	NUMERO DE DE PERSONAS CONVOCADOS / NUMERO DE PERSONAS INSCRITAS	SEMESTRAL	
ACT2,2	GESTION DE APOYOS PARA LOS GRUPOS CULTURALES				
ACT2,3	GENERAR EL INTERES DE LA CIUDADANIA EN				

TESORERÍA

Av. Primero de Julio SN Colonia: Centro C.P. 24330

Candelaria, Campeche, México.

T. 982-8260420

E. tesoreriacandelaria2021@gmail.com



	CUESTIONES CULTURALES				
C3	TALLERISTAS CAPACITADOS Y CERTIFICADOS				
ACT3,1	GESTIONAR Y REALIZAR CONVENIOS CULTURALES CON LOS ORGANOS DE GOBIERNO	GESTION	NUMERO DE PERSONAS CAPACITADAS / NUMERO DE CONSTANCIAS ENTREGADAS.	BIMESTRAL	
ACT3,2	GESTION DE INCENTIVOS Y BECAS PARA TALLERISTAS				
ACT3,3					

TESORERÍA

Av. Primero de Julio SN Colonia: Centro C.P. 24330

Candelaria, Campeche, México.

T. 982-8260420

E. tesoreriacandelaria2021@gmail.com



GOBIERNO MUNICIPAL
Candelaria
En Acción

	CAPACITACION Y CERTIFICACION DE TALLERISTAS					
--	---	--	--	--	--	--

TESORERÍA

Av. Primero de Julio SN Colonia: Centro C.P. 24330

Candelaria, Campeche, México.

T. 982-8260420

E. tesoreriacandelaria2021@gmail.com



GOBIERNO MUNICIPAL
Candelaria
En Acción

	RESUMEN NARRATIVO	INDICADORES			MEDIOS DE VERIFICACIÓN	SUPUESTOS
		INDICADOR	FÓRMULA	FRECUENCIA		
F I N	SENSIBILIZACION DEL CUIDADO DEL MEDIOAMBIENTE EN CADELARIA CAMPECHE	SENSIBILIZACION	PLATICAS REALIZADAS/PLATICASPROGRAMADAS*100	ANUAL	BITACORA	FALTA DE PROYECTOS ENFOCADOS AL TEMA
P	CONOCIMIENTO DE NORMATIVAS	CONOCIMIENTO		ANUAL	BITACORA	NO CONTAR CON UN REGLAMENTO

TESORERÍA

Av. Primero de Julio SN Colonia: Centro C.P. 24330

Candelaria, Campeche, México.

T. 982-8260420

E. tesoreriacandelaria2021@gmail.com



R O P O S I T	DEL MEDIOAMBIENTE		TALLERES REALIZADOS/TALLERES PROGRAMADAS*10 0			
	AUMENTO DE LA CULTURA AMBIENTAL EN EL MUNICIPIO	TALLERES	TALLERES REALIZADOS/TALLERES PROGRAMADAS*10 0	ANUAL	BITACORA	MALAS ACCIONES Y COSTUMBRES
	MAYORES ACCIONES PAR EL CUIDADO DEL MEDIO AMBIENTE EN EL MUNICIPIO	ACCIONES	ACCIONES REALIZADOS/ACCIONES PROGRAMADAS*100	ANUAL	BITACORA	NO CONTAR CON UNA PLANEACION

TESORERÍA

Av. Primero de Julio SN Colonia: Centro C.P. 24330

Candelaria, Campeche, México.

T. 982-8260420

E. tesoreriacandelaria2021@gmail.com



GOBIERNO MUNICIPAL
Candelaria
En Acción

O						
C	CAPACITACION A LA POBLACION EN EL MUNICIPIO EN MATERIA DE EDUCACION AMBIENTAL	CAPACITACIONES	CAPACITACIONES REALIZADAS/CAPACITACIONES PROGRAMADAS*100	TRIMESTRAL	BITACORA DE CAPACITACIONES	LA POBLACION NO SE INTERESA EN RECIBIR LAS CAPACITACIONES
	DIFUSION DE MATERIAL INFORMATIVO EN CUIDADO DEL MEDIO AMBIENTE	MATERIAL	MATERIAL ENTREGADO/MATERIAL PLANEADO*100	TRIMESTRAL	BOLETINES,RADIO,REDES SOCIALES,EVENTOS	FALTA DE RECURSOS PUBLICOS
M	FORTALECER LA IMPLEMENTACION DE ACCIONES PARA FOMENTAR BUENOS HABITOS AMBIENTALES	ACCIONES	ACCIONES REALIZADAS/ACCIONES PROGRAMADAS*100	TRIMESTRAL	BITACORA DE ACCIONES	MALAS ACCIONES Y COSTUMBRES
P						

TESORERÍA

Av. Primero de Julio SN Colonia: Centro C.P. 24330

Candelaria, Campeche, México.

T. 982-8260420

E. tesoreriacandelaria2021@gmail.com



O N E N T E	MAS INTERES EN LA INCLUSION SOCIAL EN ACTIVIDADES AMBIENTALES	ACTIVIDADES	ACTIVIDADES REALIZADAS/ACTIVIDADES PROGRAMADAS*100	TRIMESTRAL	BITACORA DE ACTIVIDADES	DESINTERES EN TRABAJAR EN COJUNTO SOBRE TEMAS AMBIENTALES
	EFICIENTE CUIDADO DE LA IMAGEN URBANA	IMAGEN URBANA	ACTIVIDADES REALIZADAS/ACTIVIDADES PROGRAMADAS*100	TRIMESTRAL	FOTOS	DESCUIDE Y DESINTERES
	FORTALECIMIENT O EN LA EDUCACION FORESTAL POR PARTE DE LA COMUNIDAD EDUCATIVA	EDUCACION	ACTIVIDADES REALIZADAS/ACTIVIDADES PROGRAMADAS*100	TRIMESTRAL	BITACORA DE ACTIVIDADES	INTEGRIDAD Y COMPROMISO MORAL EN LA FORMACION EDUCATIVA DEL SECTOR EDUCATIVO

TESORERÍA

Av. Primero de Julio SN Colonia: Centro C.P. 24330

Candelaria, Campeche, México.

T. 982-8260420

E. tesoreriacandelaria2021@gmail.com



GOBIERNO MUNICIPAL
Candelaria
En Acción

A C T I V	CAPACITACION A LA POBLACION EN EL MUNICIPIO EN MATERIA DE EDUCACION AMBIENTAL	CAPACITACIONES	CAPACITACIONES REALIZADAS/CAPACITACIONES PROGRAMADAS*100	TRIMESTRAL	BITACORA DE CAPACITACIONES	LA POBLACION NO SE INTERESA EN RECIBIR LAS CAPACITACIONES
	DIFUSION DE MATERIAL INFORMATIVO EN CUIDADO DEL MEDIO AMBIENTE	MATERIAL	MATERIAL ENTREGADO/MATERIAL PLANEADO*100	TRIMESTRAL	BOLETINES,RADIO,REDES SOCIALES,EVENTOS	FALTA DE RECURSOS PUBLICOS
	FORTALECER LA IMPLEMENTACION DE ACCIONES PARA FOMENTAR BUENOS HABITOS AMBIENTALES	ACCIONES	ACCIONES REALIZADAS/ACCIONES PROGRAMADAS*100	TRIMESTRAL	BITACORA DE ACCIONES	MALAS ACCIONES Y COSTUMBRES
	MAS INTERES EN LA INCLUSION SOCIAL EN	ACTIVIDADES	ACTIVIDADES REALIZADAS/ACTIVIDADES PROGRAMADAS*100	TRIMESTRAL	BITACORA DE ACTIVIDADES	DESINTERES EN TRABAJAR EN COJUNTO SOBRE

TESORERÍA

Av. Primero de Julio SN Colonia: Centro C.P. 24330

Candelaria, Campeche, México.

T. 982-8260420

E. tesoreriacandelaria2021@gmail.com



GOBIERNO MUNICIPAL
Candelaria
En Acción

D	ACTIVIDADES AMBIENTALES					TEMAS AMBIENTALES
A	EFICIENTE CUIDADO DE LA IMAGEN URBANA	IMAGEN URBANA	ACTIVIDADES REALIZADAS/ACTIVIDADES PROGRAMADAS*100	TRIMESTRAL	FOTOS	DESCUIDE Y DESINTERES
D						
E	FORTALECIMIENT O EN LA EDUCACION FORESTAL POR PARTE DE LA COMUNIDAD EDUCATIVA	EDUCACION	ACTIVIDADES REALIZADAS/ACTIVIDADES PROGRAMADAS*100	TRIMESTRAL	BITACORA DE ACTIVIDADES	INTEGRIDAD Y COMPROMISO MORAL EN LA FORMACION EDUCATIVA DEL SECTOR EDUCATIVO
S						

TESORERÍA

Av. Primero de Julio SN Colonia: Centro C.P. 24330

Candelaria, Campeche, México.

T. 982-8260420

E. tesoreriacandelaria2021@gmail.com

**SEGURIDAD PUBLICA**

NOMBRE DEL MUNICIPIO: CANDELARIA

EJERCICIO FISCAL: 2022

NOMBRE DEL PROGRAMA: PROMOCIÓN E IMPULSO DE LA SEGURIDAD PUBLICA

Nivel	Resumen narrativo	INDICADORES			Medios de verificación	Supuestos (Hipótesis)
		Nombre o tipo del indicador	Método de cálculo	Frecuencia de medición		
FIN	DISMINUIR LA INSEGURIDAD MUNICIPAL	NIVEL DE DISMINUCION DE LA INSEGURIDAD MUNICIPAL	NUMERO DE QUEJAS POR CADA 100 ABITANTES AL AYUNTAMIENTO	ANUAL	REGISTRO DE FALTAS ADMINISTRATIVA BASADO EN UNA ENCUESTA A LA CIUDADANIA Y ASI MEJORAR LA CAPACITACION	EXISTE LA NECESIDAD DE ASER CAMPANAS DE ESERCAMIENTO CON LA POBLACION PARA DISMINUIR EL INDICE DE ROBOS A CASA ABITACION
P1			TODOS LOS ABITANTES ACTUALES	ANUAL		

TESORERÍA

Av. Primero de Julio SN Colonia: Centro C.P. 24330

Candelaria, Campeche, México.

T. 982-8260420

E. tesoreriacandelaria2021@gmail.com



C1	CONTAR CON PERSONAL SUFICIENTE Y CAPACITADO	INDICE DE ELEMENTOS PROFESIONALIZADO SUFICIENTE			
	BUENA SELECCIÓN AL PERSONAL DE POLICIAS CON UN BUEN PERFIL				
A1.1	MAYOR VIJILANCIA EN LA CABECERA MUNICIPAL Y COLONIAS	NIVEL DE CAPACITACION BRINDADA	TOTAL DEL PERSONAL CAPACITADO	ANUAL	
A.1.2	HACER BUEN USO DE LAS PATRULLAS Y DE EQUIPO				
A.1.3	LA CRECION DE GRUPOS TACTICOS EN COMBATE A LA DELINCUENCIA				

TESORERÍA

Av. Primero de Julio SN Colonia: Centro C.P. 24330

Candelaria, Campeche, México.

T. 982-8260420

E. tesoreriacandelaria2021@gmail.com



GOBIERNO MUNICIPAL
Candelaria
En Acción

C.2	CAPACITACION POLICIAS SEGURIDAD PUBLICA	PORCENTAJE DE PERSONAL ADECUADO	TODOS LOS POLICIAS MUNICIPALES QUE CUENTEN CON EL PERFIL	SEMESTRAL		
A.2.1	CERTIFICACION DE GUIAS Y POLICIAS					
A.2.2	CAMPAÑAS DE CONCIERTIZACION					
A.2.3	CONSOLIDAR GRUPOS DE PERSONAS CAPACITADAS EN MATERIA A LA SEGURIDAD DE TODOS					
C.3.	GENERAR ACUERDOS E INVERSIONES DEL SECTOR	GESTION	NUMERO DE ACUERDOS DE INVERSION / NUMERO DE INVERSIONISTAS Y/O EMPRESARIOS LOCALES	ANUAL		
A.3.1	ASISIR A POLICIAS PARA LA INVERSION PRIVADA EN EL MUNICIPIO					
A.3.2	CONVENIO CON GRUPOS DE PERSONAS EN COMBATE AL CRIMEN					
A.3.3	GENERAR UNA IMAGEN SEGURA DEL MUNICIPIO					

TESORERÍA

Av. Primero de Julio SN Colonia: Centro C.P. 24330

Candelaria, Campeche, México.

T. 982-8260420

E. tesoreriacandelaria2021@gmail.com



GOBIERNO MUNICIPAL
Candelaria
En Acción

C4	POLICIAS CAPACITADOS Y CERTIFICADOS	PORCENTAJE DE PERSONAL ADECUADO	TODOS LOS POLICIAS MUNICIPALES QUE CUENTEN CON EL PERFIL	ANUAL		
A.4.1	GESTIONAR CAPACITACIONES Y CERTIFICACIONES					
A.4.2	BUENA RELACION ENTRE POLICIAS Y CIUDADANO					
A.4.3	LOGRAR ESTADARES DE CALIDAD SERVICIOS					

PROTECCION CIVIL

	RESUMEN NARRATIVO	INDICADORES			MEDIOS DE VERIFICACION	SUPUESTOS
		INDICADOR	FORMULA	FRECUENCIA		

TESORERÍA

Av. Primero de Julio SN Colonia: Centro C.P. 24330

Candelaria, Campeche, México.

T. 982-8260420

E. tesoreriacandelaria2021@gmail.com



N	Salvaguardar a las personas, bienes y entorno comunitario ante situaciones de emergencias, riesgos, peligros derivados de fenómenos naturales y socio organizativos, mediante la acción preventiva en la Gestión Integral de Riesgos.	Porcentaje de la población, municipal atendida por programas de prevención.	Población atendida por programas de prevención en el año actual/ total de población municipal 1*100.	ANUAL	Informe Mensual de actividades de la dirección de protección civil, bomberos y paramédicos.	Cumplimiento de los programas de la Dirección de protección Civil, bomberos y paramédicos.
---	---	---	--	-------	---	--

TESORERÍA

Av. Primero de Julio SN Colonia: Centro C.P. 24330

Candelaria, Campeche, México.

T. 982-8260420

E. tesoreriacandelaria2021@gmail.com



GOBIERNO MUNICIPAL
Candelaria
En Acción

P R O P O S I T	Para que los ciudadanos cuenten con los elementos necesarios para aplicar acciones de prevención de riesgos.	Porcentaje incremento anual de población inscrita o integrada en los diversos programas de protección civil.	Población inscrita en programas de protección civil de periodo anual / total de población inscrita en programas de prevención en el año anterior *100.	ANUAL	Informe Mensual de actividades de la dirección de protección civil, bomberos y paramédicos.	Los habitantes participen en los programas de protección civil y prevención de riesgos.
--------------------------------------	--	--	--	-------	---	---



TESORERÍA

Av. Primero de Julio SN Colonia: Centro C.P. 24330

Candelaria, Campeche, México.

T. 982-8260420

E. tesoreriacandelaria2021@gmail.com



GOBIERNO MUNICIPAL
Candelaria
En Acción

0						

TESORERÍA

Av. Primero de Julio SN Colonia: Centro C.P. 24330

Candelaria, Campeche, México.

T. 982-8260420

E. tesoreriacandelaria2021@gmail.com



C						
O						
M						
P						
O						
N						
E						
N						
T						
	1 Atención a Contingencias.	Variación porcentual de intervenciones en contingencias.	Número de intervenciones en contingencias en el año actual / número de intervenciones en el año anterior - 1*100.	Trimestral	Informe mensual de actividades de la dirección de protección civil, bomberos y paramédicos.	Presencia de contingencias que requieren la presencia del personal de la dirección de protección civil.
	2 Acciones desarrolladas para el análisis de la prevención de Riesgos.	Cantidad de capacitación en protección civil por cada cien habitantes.	Número de personas capacitadas en el periodo actual / población total municipal / 10000*100.	Trimestral	Informe Mensual de actividades de la dirección de protección civil,	Los habitantes participan en los programas de capacitación de la Dirección de protección civil.

TESORERÍA

Av. Primero de Julio SN Colonia: Centro C.P. 24330

Candelaria, Campeche, México.

T. 982-8260420

E. tesoreriacandelaria2021@gmail.com



E	3 Acciones desarrolladas para la prevención de Riesgos.	Cantidad de brigadas comunitarias, nuevos capacitados por cada 100 habitantes.	Números de Brigadas comunitarias capacitados en el periodo anual actual / población total municipal 1000*100	Semestral	bomberos y paramédicos. Informe Mensual de actividades de la dirección de protección civil, bomberos y paramédicos.	Los habitantes Participan en los programas para la formación de brigadas de la dirección de protección civil.
A	1. Cantidad de personas atendidas en y por emergencias.	Cantidad comparativa anual de personas atendidas en y por emergencias.	Números de Personas Atendidas en y por emergencias en el periodo del año actual / números de	Mensual	Informe Mensual de actividades de la dirección de protección civil,	Coordinación con instancias estatales y municipales que forman parte de sistema estatal de protección civil.

TESORERÍA

Av. Primero de Julio SN Colonia: Centro C.P. 24330

Candelaria, Campeche, México.

T. 982-8260420

E. tesoreriacandelaria2021@gmail.com



C T I V I D A D	2 Porcentaje del valor de los bienes salvados por afectaciones de las contingencias.	Cantidad del valor de los bienes rescatados por afectación de las contingencias.	personas atendidas en y por emergencias en el periodo del año anterior. 1*100. Valor de los bienes rescatados por afectación de contingencia / valor total estimado de los bienes afectados 1*100. Total de participantes acreditados / total de participantes capacitados. 1*100.	Anual	bomberos y paramédicos. Informe Mensual de actividades de la dirección de protección civil, bomberos y paramédicos.	Coordinación con la organización de los sectores privado, social y Grupos Voluntarios.
--------------------------------------	--	--	--	-------	--	--

TESORERÍA

Av. Primero de Julio SN Colonia: Centro C.P. 24330

Candelaria, Campeche, México.

T. 982-8260420

E. tesoreriacandelaria2021@gmail.com



GOBIERNO MUNICIPAL
Candelaria
En Acción

E S	3 Imparticiones de cursos de capacitación en materia de prevención y protección civil.	Porcentaje de acreditadas en cursos de capacitación en temas de prevención y atención de desastres naturales en protección civil.	Numero de visitas de verificación de las normas de protección civil, atendidas en el año actual / números de visitas de verificación de normas de protección civil atendidas del año anterior 1*100.	Trimestral	Informe Mensual de actividades de la dirección de protección civil, bomberos y paramédicos.	Asistencia de personas a cursos de capacitación en temas de prevención y protección civil.
	4 Visistas de verificación de cumplimientos de normas de seguridad y protección civil.	Porcentaje de incremento en visitas de verificación de normas de giros comercial, congregaciones masivas de personas, y			Informe Mensual de actividades de la dirección de protección civil,	Solicitud de inspección por parte de la Direccion de Planeacion, Solicitud Ciudadana.

TESORERÍA

Av. Primero de Julio SN Colonia: Centro C.P. 24330

Candelaria, Campeche, México.

T. 982-8260420

E. tesoreriacandelaria2021@gmail.com



	edificios con acceso al publico.		Anual	bomberos y paramédicos.	
--	----------------------------------	--	-------	-------------------------	--

FORMATO DE LA FICHA TÉCNICA

1. Datos de identificación del programa

Programa presupuestario	Identificador del programa	01 FPMC
Unidad responsable del programa presupuestario:		
DIRECCION DE PROTECCION CIVIL MUNICIPAL		
Clasificación del programa presupuestario: PROTECCION CIVIL.		

TESORERÍA

Av. Primero de Julio SN Colonia: Centro C.P. 24330

Candelaria, Campeche, México.

T. 982-8260420

E. tesoreriacandelaria2021@gmail.com

**Cobertura: MUNICIPAL****Prioridades:**

LA PRIORIDAD DE LA DIRECCION DE PROTECCION CIVIL ES PROTEGER A LAS PERSONAS Y SU ENTORNO ANTE LA EVENTUALIDAD DE UN DESASTRE PROVOCADO POR FENOMENOS PERTURBADORES NATURALES O ANTROPOGENICOS A TRAVES DE SUS ACCIONES QUE REDUZCAN O ELIMINEN LA PERDIDA DE VIDAS HUMANAS.

Objetivo: (Fin, Propósito, Componente o Actividad):

ELABORAR LOS PROGRAMAS QUE INTEGRAN ACCIONES DIRIGIDAS A LA PROTECCION DE LA VIDA E INTEGRIDAD FISICA DE LAS PERSONAS A TRAVES DE LA CAPACITACION Y ORGANIZACIÓN DE LA SOCIEDAD PARA EVITAR Y REDUCIR LOS DAÑOS POR LOS ACCIDENTES, SINIESTROS, DESASTRES Y CATASTROFES Y FOMENTAR LA CULTURA DE LA AUTOPROTECCION, PREVENCION EN LAS TAREAS DE AUXILIO ENTRE LA POBLACION Y PROTEGER LA INFRAESTRUCTURA URBANA Y EL MEDIO AMBIENTE.

2. Datos de Identificación del Indicador

Nombre del Indicador	Identificador del Indicador	P01
ZONAS DE RIESGOS Y POBLACION AFECTABLE Y ATENDIDA POR CONTINGENCIAS.		
Dimensión a medir	Definición	
EFICACIA		

TESORERÍA

Av. Primero de Julio SN Colonia: Centro C.P. 24330

Candelaria, Campeche, México.

T. 982-8260420

E. tesoreriacandelaria2021@gmail.com



GOBIERNO MUNICIPAL
Candelaria
En Acción

Método de cálculo			Unidad de medida		
ZRP/TZRP *100			CAPACITACION Y COMBATE.		
Desagregación geográfica			Frecuencia de medición		
COMUNIDADES RURALES			ANUAL/ESTRATEGICO		
3. Características del indicador					
Claridad	Relevancia	Economía	Monitoreable	Adecuado	Aporte marginal
Justificación de las características					
Serie de información disponible					
Responsable del indicador					
4. Determinación de metas					
Línea base, valor y fecha (año y periodo)			Meta y periodo de cumplimiento		

TESORERÍA

Av. Primero de Julio SN Colonia: Centro C.P. 24330

Candelaria, Campeche, México.

T. 982-8260420

E. tesoreriacandelaria2021@gmail.com



GOBIERNO MUNICIPAL
Candelaria
En Acción

Valor	Año	Periodo	Valor		
	2022	15 ENERO	Periodo de cumplimiento		
Comportamiento del indicador hacia la meta			Parámetro de semaforización		
			Verde	Amarillo	Rojo
Factibilidad			X		
5. Características de las variables (metadatos)					
Variables					
Nombre			Descripción de la variable		
Fuentes (medios de verificación)			Unidad de medida		
SUPERVISION			VERIFICACION Y COMBATE		
Desagregación geográfica			Frecuencia		
COMUNIDADES RURALES			MENSUAL		
Método de recopilación de datos			Fecha de disponibilidad de la información		

TESORERÍA

Av. Primero de Julio SN Colonia: Centro C.P. 24330

Candelaria, Campeche, México.

T. 982-8260420

E. tesoreriacandelaria2021@gmail.com



LLAMADAS Y SOLICITUD.	INMEDIATA
6. Referencias adicionales	
Referencia internacional	Serie estadística
Gráfica del comportamiento del indicador	
Comentarios técnicos	

TESORERÍA

Av. Primero de Julio SN Colonia: Centro C.P. 24330

Candelaria, Campeche, México.

T. 982-8260420

E. tesoreriacandelaria2021@gmail.com

**ORGANO INTERNO DE CONTROL****MATRIZ DE INDICADORES PARA RESULTADOS 2022**

NOMBRE DEL PROGRAMA PRESUPUESTARIO:	Órgano Interno de Control
EJE DEL PLAN MUNICIPAL DE DESARROLLO 2021-2024:	Administración Austera, Clara e Íntegra
SUBEJE DEL PLAN MUNICIPAL DE DESARROLLO 2021-2024:	

NIVEL	ORDEN	RESUMEN NARRATIVO	INDICADORES						MEDIOS DE VERIFICACIÓN	SUPUESTOS
			NOMBRE DEL INDICADOR	MÉTODO DE CALCULO	TIPO / DIMENSIÓN / FRECUENCIA DE MEDICIÓN	LINEA BASE	UNIDAD DE MEDIDA	MET A		
FIN	F1	Contribuir a una gestión pública libre de corrupción mediante la ejecución de un programa anual de trabajo	Tasa de variación de expedientes de responsabilidades admvas. de SPM remitidos al TJA	[(No. de expedientes de responsabilidades admvas. de SPM remitidos al TJA / No. de expedientes de responsabilidades admvas. de SPM remitidos al	Estratégico / Eficacia / Anual	0%	Porcentaje	50%	Registro de control de expedientes de responsabilidades administrativas de SPM e Informe anual de resultados de la gestión del OIC	Existe confianza de la ciudadanía en el desempeño del OIC ante actos de corrupción en el H. Ayuntamiento de Candelaria

TESORERÍA

Av. Primero de Julio SN Colonia: Centro C.P. 24330

Candelaria, Campeche, México.

T. 982-8260420

E. tesoreriacandelaria2021@gmail.com



				TJA en 2021)- 1] * 100						
PROPÓSITO	P1	El Municipio de Candelaria gestiona un estratégico programa anual de trabajo al ejercicio correcto de los recursos públicos	Tasa de variación de avance del Programa anual de trabajo y de evaluación	[(No. de acciones concluidas / No. de acciones concluidas en 2021)-1] * 100	Estratégico / Eficacia / Anual	0%	Porcentaje	200%	Programa anual de trabajo e Informe anual de resultados de la gestión del OIC	Los ciudadanos conocen y valoran el resultado anual de trabajo realizado por el OIC
COMPONENTE 1	C1	Auditorías internas y externas concluidas	Porcentaje de auditorías internas y externas concluidas	(No. de auditorías internas y externas concluidas / No. de auditorías internas y externas programadas) * 100	Gestión / Eficacia / Trimestral	0%	Porcentaje	100%	Registro de control de expedientes de auditorías internas; Informes de auditorías externas; Concentrado de datos de la MIR e Informe anual de resultados de la gestión del OIC	El empleo de los recursos se realiza en cumplimiento o con la legislación vigente y aplicable

TESORERÍA

Av. Primero de Julio SN Colonia: Centro C.P. 24330

Candelaria, Campeche, México.

T. 982-8260420

E. tesoreriacandelaria2021@gmail.com



COMPONENT E 2	C2	Participación en entrega-recepción de obras públicas	Porcentaje de obras públicas concluidas con entrega-recepción verificada	(No. de obras públicas concluidas con entrega-recepción verificada / No. de obras públicas concluidas con entrega-recepción) * 100	Gestión / Eficacia / Trimestral	0%	Porcentaje	100%	Registro de control de expedientes de obra pública; Concentrado de datos de la MIR e Informe anual de resultados de la gestión del OIC	Las obras públicas cumplen con los requisitos establecidos en su contrato de adjudicación
COMPONENT E 3	C3	Sistema de quejas, denuncias y sugerencias implementado	Porcentaje de quejas, denuncias y sugerencias concluidas	(No. de quejas, denuncias y sugerencias concluidas / No. de quejas, denuncias y sugerencias recibidas) * 100	Gestión / Eficacia / Trimestral	0%	Porcentaje	100%	Registro de control de quejas; Registro de control de denuncias; Registro de control de sugerencias; Concentrado de datos de la MIR e Informe anual de resultados de la gestión del OIC	La ciudadanía es atendida en tiempo y forma en cuanto a sus quejas, denuncias o sugerencias ingresadas

TESORERÍA

Av. Primero de Julio SN Colonia: Centro C.P. 24330

Candelaria, Campeche, México.

T. 982-8260420

E. tesoreriacandelaria2021@gmail.com



<p>COMPONENTE 4</p>	<p>C4</p>	<p>Sanciones por responsabilidades administrativas de los SPM</p>	<p>Porcentaje de faltas administrativas no graves sancionadas</p>	<p>(No. de faltas administrativas no graves sancionadas / No. de faltas administrativas calificadas y substanciadas como no graves) * 100</p>	<p>Gestión / Eficacia / Trimestral</p>	<p>0%</p>	<p>Porcentaje</p>	<p>100%</p>	<p>Registro de control de expedientes de PRAS; Informe de labores en materia de responsabilidades administrativas e Informe anual de resultados de la gestión del OIC</p>	<p>Disminuyen las faltas administrativas de los SPM</p>
<p>ACTIVIDAD 1.1</p>	<p>C1.A1</p>	<p>Conclusión de auditorías internas</p>	<p>Porcentaje de auditorías internas concluidas</p>	<p>(No. de auditorías internas concluidas / No. de auditorías internas programadas) * 100</p>	<p>Gestión / Eficacia / Trimestral</p>	<p>0%</p>	<p>Porcentaje</p>	<p>100%</p>	<p>Registro de control de expedientes de auditorías internas; Concentrado de datos de la MIR e Informe anual de resultados de la gestión del OIC</p>	<p>Los resultados de las auditorías internas son confiables ante la ciudadanía</p>
<p>ACTIVIDAD 1.2</p>	<p>C1.A2</p>	<p>Conclusión de auditorías externas</p>	<p>Porcentaje de auditorías externas concluidas</p>	<p>(No. de auditorías externas concluidas / No. de auditorías externas iniciadas) * 100</p>	<p>Gestión / Eficacia / Trimestral</p>	<p>0%</p>	<p>Porcentaje</p>	<p>100%</p>	<p>Informes de auditorías externas; Concentrado de datos de la MIR e Informe anual de resultados de la gestión del OIC</p>	<p>Los resultados de las auditorías externas son confiables ante la ciudadanía</p>

TESORERÍA

Av. Primero de Julio SN Colonia: Centro C.P. 24330

Candelaria, Campeche, México.

T. 982-8260420

E. tesoreriacandelaria2021@gmail.com



GOBIERNO MUNICIPAL
Candelaria
En Acción

ACTIVIDAD 1.3	C1.A3	Atención a requerimientos de Auditorías Externas	Porcentaje de requerimientos atendidos de Entidades Fiscalizadoras	(No. de requerimientos atendidos de Entidades Fiscalizadoras / No. de requerimientos recibidos de Entidades Fiscalizadoras) * 100	Gestión / Eficacia / Trimestral	0%	Porcentaje	100%	Registro de control de expedientes de auditorías externas; Concentrado de datos de la MIR e Informe anual de resultados de la gestión del OIC	La rendición de cuentas es oportuna ante las entidades de fiscalización
ACTIVIDAD 1.4	C1.A4	Atención a observaciones de Auditorías Externas	Porcentaje de observaciones atendidas de Entidades Fiscalizadoras	(No. de observaciones atendidas de Entidades Fiscalizadoras / No. de observaciones recibidas de Entidades Fiscalizadoras) * 100	Gestión / Eficacia / Trimestral	0%	Porcentaje	100%	Registro de control de expedientes de auditorías externas; Concentrado de datos de la MIR e Informe anual de resultados de la gestión del OIC	La rendición de cuentas es oportuna ante las entidades de fiscalización

TESORERÍA

Av. Primero de Julio SN Colonia: Centro C.P. 24330

Candelaria, Campeche, México.

T. 982-8260420

E. tesoreriacandelaria2021@gmail.com



ACTIVIDAD 1.5	C1.A5	Contratos de PSA verificados	Porcentaje de contratos de PSA verificados	(No. de contratos de PSA verificados / No. de contratos de PSA formalizados) * 100	Gestión / Eficacia / Trimestral	0%	Porcentaj e	100%	Registro de control de contratos de PSA; Concentrado de datos de la MIR e Informe anual de resultados de la gestión del OIC	Los contratos de PSA cumplen la normativida d vigente aplicable
ACTIVIDAD 1.6	C1.A6	Entrega de Dictámenes de comprobación de gastos a AA	Porcentaje de Dictámenes de comprobación de gastos emitidos para AA	(No. de dictámenes de comprobació n de gastos mensuales emitidos para AA / No. de dictámenes de comprobació n de gastos mensuales programados para AA) * 100	Gestión / Eficacia / Trimestral	100%	Porcentaj e	100%	Concentrado de dictámenes de comprobación de gastos mensuales; Concentrado de datos de la MIR e Informe anual de resultados de la gestión del OIC	Las AA reciben sus participacio nes en tiempo y forma

TESORERÍA

Av. Primero de Julio SN Colonia: Centro C.P. 24330

Candelaria, Campeche, México.

T. 982-8260420

E. tesoreriacandelaria2021@gmail.com



GOBIERNO MUNICIPAL
Candelaria
En Acción

ACTIVIDAD 1.7	C1.A7	Dictaminación de los estados financieros 2021	Dictámenes realizados a los estados financieros 2021	Sumatoria de dictámenes realizados a los estados financieros 2021	Gestión / Eficacia / Trimestral	0%	Dictamen	1	Página web del Municipio de Candelaria; Concentrado de datos de la MIR e Informe anual de resultados de la gestión del OIC	Los estados financieros cumplen con la normatividad financiera vigente aplicable
ACTIVIDAD 1.8	C1.A8	Evaluación del desempeño de las UAyOD	Promedio de UAyOD evaluadas trimestralmente en su desempeño	[Sumatoria de ((No. de UAyOD evaluadas trimestralmente / Número de UAyOD a evaluar trimestralmente) * 100)] / No. de trimestres transcurridos	Gestión / Eficacia / Trimestral	0%	Porcentaje	100%	Informe trimestral de desempeño municipal; Concentrado de datos de la MIR e Informe anual de resultados de la gestión del OIC	Las UAyOD cumplen con su Propósito
ACTIVIDAD 1.9	C1.A9	Verificaciones al cumplimiento de la LTAIPEC en materia de transparencia	Porcentaje de verificaciones realizadas al cumplimiento de la LTAIPEC	(No. de verificaciones realizadas al cumplimiento de la LTAIPEC / No. de verificaciones programadas al cumplimiento de la LTAIPEC) * 100	Gestión / Eficacia / Trimestral	0%	Porcentaje	100%	Concentrado de verificación trimestral de obligaciones de transparencia; Concentrado de datos de la MIR e Informe anual de resultados de la gestión del OIC	La rendición de cuentas es pública conforme a la normatividad vigente aplicable

TESORERÍA

Av. Primero de Julio SN Colonia: Centro C.P. 24330

Candelaria, Campeche, México.

T. 982-8260420

E. tesoreriacandelaria2021@gmail.com



GOBIERNO MUNICIPAL
Candelaria
En Acción

ACTIVIDAD 2.1	C2.A1	Revisión de avances en Obras Públicas	Porcentaje de revisiones a obra pública contratada	(No. de revisiones a obras públicas contratadas / No. de revisiones programadas a obras públicas contratadas) *100	Gestión / Eficacia / Trimestral	0%	Porcentaje	100%	Registro de control de expedientes de obra pública; Concentrado de datos de la MIR e Informe anual de resultados de la gestión del OIC	Las Obras públicas se realizan conforme al calendario de estimaciones
ACTIVIDAD 2.2	C2.A2	Revisión a Obras Públicas entregadas	Porcentaje de obras públicas entregadas y revisadas	(No. de obras públicas entregadas y revisadas / No. de obras públicas entregadas) * 100	Gestión / Eficacia / Trimestral	0%	Porcentaje	100%	Registro de control de expedientes de obra pública; Concentrado de datos de la MIR e Informe anual de resultados de la gestión del OIC	Las Obras públicas se entregan conforme a las especificaciones establecidas en el contrato
ACTIVIDAD 3.1	C3.A1	Atención a quejas	Porcentaje de quejas concluidas	(No. de quejas concluidas / No. de quejas recibidas) * 100	Gestión / Eficacia / Trimestral	0%	Porcentaje	75%	Registro de control de expedientes de quejas; Concentrado de datos de la MIR e Informe anual de resultados de la gestión del OIC	Las quejas son atendidas en tiempo y forma por la autoridad competente

TESORERÍA

Av. Primero de Julio SN Colonia: Centro C.P. 24330

Candelaria, Campeche, México.

T. 982-8260420

E. tesoreriacandelaria2021@gmail.com



GOBIERNO MUNICIPAL
Candelaria
En Acción

ACTIVIDAD 3.2	C3.A2	Atención a denuncias	Porcentaje de denuncias concluidas	(No. de denuncias concluidas / No. de denuncias recibidas) * 100	Gestión / Eficacia / Trimestral	0%	Porcentaje	100%	Registro de control de expedientes de denuncias; Concentrado de datos de la MIR e Informe anual de resultados de la gestión del OIC	Las denuncias son atendidas en tiempo y forma por la autoridad competente
ACTIVIDAD 3.3	C3.A3	Atención a sugerencias	Porcentaje de sugerencias concluidas	(No. de sugerencias concluidas / No. de sugerencias recibidas) * 100	Gestión / Eficacia / Trimestral	0%	Porcentaje	100%	Registro de control de expedientes de sugerencias; Concentrado de datos de la MIR e Informe anual de resultados de la gestión del OIC	Las sugerencias son atendidas en tiempo y forma por la autoridad competente
ACTIVIDAD 4.1	C4.A1	Investigación en presuntas responsabilidades administrativas	Porcentaje de investigaciones concluidas de presuntas responsabilidades administrativas	(No. de investigaciones concluidas de presuntas responsabilidades admvas. / No. de investigaciones con expediente abierto de presuntas	Gestión / Eficacia / Trimestral	0%	Porcentaje	66%	Registro de control de carpetas de investigación de PRAS; Concentrado de datos de la MIR e Informe anual de resultados de la gestión del OIC	Las investigaciones de responsabilidades administrativas se realizan con autonomía

TESORERÍA

Av. Primero de Julio SN Colonia: Centro C.P. 24330

Candelaria, Campeche, México.

T. 982-8260420

E. tesoreriacandelaria2021@gmail.com



GOBIERNO MUNICIPAL
Candelaria
En Acción

				responsabilidades admvas.) * 100						
ACTIVIDAD 4.3	C4.A2	Procedimientos de responsabilidades administrativas turnados al TJA	Porcentaje de PRAS turnados al TJA	(No. de PRAS con faltas administrativas graves turnados al TJA / No. de PRAS calificados y substanciados con faltas administrativas graves) * 100	Gestión / Eficacia / Trimestral	0%	Porcentaje	100%	Registro de control de expedientes de PRAS; Concentrado de datos de la MIR e Informe anual de resultados de la gestión del OIC	Las resoluciones y sanciones de responsabilidades administrativas se realizan con autonomía

TESORERÍA

Av. Primero de Julio SN Colonia: Centro C.P. 24330

Candelaria, Campeche, México.

T. 982-8260420

E. tesoreriacandelaria2021@gmail.com



GOBIERNO MUNICIPAL
Candelaria
En Acción

<p>ACTIVIDAD 4.4</p>	<p>C4.A3</p>	<p>Declaración de situación patrimonial y de intereses de los SPM</p>	<p>Porcentaje de SPM que presentaron su declaración patrimonial y de intereses</p>	<p>(No. de SPM que presentaron su declaración patrimonial y de intereses / No. de SPM obligados a presentar su declaración patrimonial y de intereses) * 100</p>	<p>Gestión / Eficacia / Trimestral</p>	<p>0%</p>	<p>Porcentaje</p>	<p>100%</p>	<p>www.declaranet.municipiocampeche.gob.mx/registro/admin/declaraciones.php; Concentrado de datos de la MIR e Informe anual de resultados de la gestión del OIC</p>	<p>La ciudadanía tiene acceso a las declaraciones patrimoniales y de intereses de los servidores públicos municipales</p>
<p>ACTIVIDAD 4.5</p>	<p>C4.A4</p>	<p>Verificación de movimientos de SPM obligados a entrega-recepción de cargo o comisión</p>	<p>Porcentaje de SPM que realizaron su entrega-recepción por dejar el cargo o comisión</p>	<p>(No. de SPM que realizaron entrega-recepción por dejar el cargo o comisión / No. de SPM con obligación a realizar entrega-recepción) * 100</p>	<p>Gestión / Eficacia / Trimestral</p>	<p>0%</p>	<p>Porcentaje</p>	<p>100%</p>	<p>Portal Declaranet; Concentrado de datos de la MIR e Informe anual de resultados de la gestión del OIC</p>	<p>Los movimientos de personal se realizan con mecanismos de transparencia y fiscalización</p>

AA = Autoridades Auxiliares

LTAIPEC = Ley de Transparencia y Acceso a la Información Pública del Estado de Campeche

MIR= Matriz de Indicadores Para Resultados

PSA= Prestación de Servicios y Adquisiciones

SPM = Servidores Públicos Municipales

TJA = Tribunal de Justicia Administrativa

TESORERÍA

Av. Primero de Julio SN Colonia: Centro C.P. 24330

Candelaria, Campeche, México.

T. 982-8260420

E. tesoreriacandelaria2021@gmail.com



OIC = Órgano Interno de Control

PRAS= Procedimiento de Responsabilidades Administrativas

UAYOD = Unidades Administrativas y Organismos Descentralizados

FICHA TÉCNICA DE INDICADORES 2022

Datos de Identificación del Programa

Programa Presupuestario:	Órgano Interno de Control	Identificador del Programa:	311121
Clasificación del Programa Presupuestario:	Regulación y Supervisión		
Eje del PMD:	Administración Austera, Clara e Íntegra		
Subeje del PMD:			
Objetivo (Fin, Propósito, Componente o Actividad):	Actividad: Conclusión de auditorías internas		

TESORERÍA

Av. Primero de Julio SN Colonia: Centro C.P. 24330

Candelaria, Campeche, México.

T. 982-8260420

E. tesoreriacandelaria2021@gmail.com

**Datos de Identificación del Indicador**

Nombre del indicador	Identificador del indicador
Porcentaje de auditorías internas concluidas	C1.A1
Dimensión a medir	Definición
Eficacia	Se refiere al cumplimiento en la realización de las auditorías internas programadas de conformidad con el artículo 128, fracciones I, II V y XI de la Ley Orgánica de los Municipios del Estado de Campeche.
Método de cálculo	Unidad de Medida
(No. de auditorías internas concluidas / No. de auditorías internas programadas) * 100	Porcentaje
Desagregación geográfica	Frecuencia de Medición
Municipal	Trimestral

Características del indicador

Claridad	Relevancia	Economía	Monitoreable	Adecuado	Aporte Marginal
Cumple	Cumple	Cumple	Cumple	Cumple	No aplica
Justificación de las características: Es claro porque utiliza palabras comunes; es relevante porque mide el objetivo de su actividad; es económico porque no genera erogaciones adicionales; es monitoreable porque existen los medios de verificación; es adecuado porque mide parte del desempeño del OIC y; el aporte marginal no aplica porque se mide con sólo un indicador.					

TESORERÍA

Av. Primero de Julio SN Colonia: Centro C.P. 24330

Candelaria, Campeche, México.

T. 982-8260420

E. tesoreriacandelaria2021@gmail.com

**Responsable del Indicador**

Unidad Responsable: Órgano Interno de Control	Nombre: M. en A. Sergio Alfonso Novelo Rosado	Cargo: Titular
--	--	-------------------

Determinación de metas**Linea base**

Año	Valor	Periodo
2021	0	Enero-diciembre

Meta

Valor	Numerador	Denominador	Periodo
0	0	6	Enero-marzo 2022
0	0	6	Enero-junio 2022
50%	2	6	Enero-septiembre 2022
100%	4	6	Enero - diciembre 2022

Comportamiento del indicador hacia la meta

Regular	
Factibilidad:	Media

Parámetros de semaforización

Verde	Amarillo	Rojo
81%-100%	50%-80%	<50%

Características de las variables (metadatos)

TESORERÍA

Av. Primero de Julio SN Colonia: Centro C.P. 24330

Candelaria, Campeche, México.

T. 982-8260420

E. tesoreriacandelaria2021@gmail.com

**Número de variables:**2

Nombre
No. de auditorías internas concluidas
Fuentes (medios de verificación)
Registro de control de expedientes de auditorías internas; Concentrado de datos de la Matriz de Indicadores para Resultados e Informe anual de resultados de la gestión del Órgano Interno de Control
Desagregación geográfica
Municipal
Método de recopilación de datos
Explotación de registros administrativos

Descripción de la variable
Se refiere al total de auditorías internas que fueron realizadas por el Órgano Interno de Control
Unidad de Medida
Auditorías internas concluidas
Frecuencia
Trimestral
Fecha de disponibilidad de la información
Último día de cada trimestre

Nombre
No. de auditorías internas programadas
Fuentes (medios de verificación)

Descripción de la variable
Se refiere al número total de auditorías internas programadas, según el Programa Anual de Trabajo y de Evaluación.
Unidad de Medida

TESORERÍA

Av. Primero de Julio SN Colonia: Centro C.P. 24330

Candelaria, Campeche, México.

T. 982-8260420

E. tesoreriacandelaria2021@gmail.com



GOBIERNO MUNICIPAL
Candelaria
En Acción

Registro de control de expedientes de auditorías internas; Concentrado de datos de la Matriz de Indicadores de Resultados e Informe anual de resultados de la gestión del Órgano Interno de Control

Desagregación geográfica

Municipal

Método de recopilación de datos

Explotación de registros administrativos

Auditorías internas programadas

Frecuencia

Anual

Fecha de disponibilidad de la información

Enero del ejercicio fiscal actual

Referencias adicionales**Referencia internacional, nacional o estatal**

No aplica

Comentarios técnicos

Este indicador es acumulativo

Serie estadística

Año	Valor	Periodo
2021	0	Ene-Dic

FICHA TÉCNICA DE INDICADORES 2022**Datos de Identificación del Programa**

TESORERÍA

Av. Primero de Julio SN Colonia: Centro C.P. 24330

Candelaria, Campeche, México.

T. 982-8260420

E. tesoreriacandelaria2021@gmail.com



Programa	Órgano Interno de Control	Identificador del Programa:	311121
Presupuestario:			
Clasificación del Programa Presupuestario:	Regulación y Supervisión		
Eje del PMD:	Administración Austera, Clara e Íntegra		
Subeje del PMD:			
Objetivo (Fin, Propósito, Componente o Actividad):	Actividad: Conclusión de auditorías externas		

Datos de Identificación del Indicador

Nombre del indicador
Porcentaje de auditorías externas concluidas
Dimensión a medir
Eficacia
Método de cálculo
(No. de auditorías externas concluidas / No. de auditorías externas iniciadas) * 100
Desagregación geográfica
Municipal

Identificador del indicador
C1.A2
Definición
Se refiere al cumplimiento en la realización de las auditorías externas programadas por las Entidades Fiscalizadoras
Unidad de Medida
Porcentaje
Frecuencia de Medición
Trimestral

TESORERÍA

Av. Primero de Julio SN Colonia: Centro C.P. 24330

Candelaria, Campeche, México.

T. 982-8260420

E. tesoreriacandelaria2021@gmail.com

**Características del indicador**

Claridad	Relevancia	Economía	Monitoreable	Adecuado	Aporte Marginal
Cumple	Cumple	Cumple	Cumple	Cumple	No aplica

Justificación de las características: Es **claro** porque utiliza palabras comunes; es **relevante** porque mide el objetivo de su actividad; es **económico** porque no genera erogaciones adicionales; es **monitoreable** porque existen los medios de verificación; es **adecuado** porque mide parte del desempeño del OIC y; el **aporte marginal** no aplica porque se mide con sólo un indicador.

Responsable del Indicador

Unidad Responsable: Órgano Interno de Control	Nombre: M. en A. Sergio Alfonso Novelo Rosado	Cargo: Titular
--	--	-------------------

Determinación de metas**Línea base**

Año	Valor	Periodo
No aplica	0	No aplica

Meta

Valor	Numerador	Denominador	Periodo
0	0	0	Enero-marzo 2022
0	0	0	Enero-junio 2022

TESORERÍA

Av. Primero de Julio SN Colonia: Centro C.P. 24330

Candelaria, Campeche, México.

T. 982-8260420

E. tesoreriacandelaria2021@gmail.com



33%	2	6	Enero-septiembre 2022
100%	6	6	Enero - diciembre 2022

Comportamiento del indicador hacia la meta	
	Regular
Factibilidad:	Media

Parámetros de semaforización		
Verde	Amarillo	Rojo
51%-100%	34%-50%	<33%

Características de las variables (metadatos)

Número de variables: 2

Nombre
No. de auditorías externas concluidas
Fuentes (medios de verificación)
Informes de auditorías externas; Concentrado de datos de la Matriz de Indicadores para Resultados e Informe anual de resultados de la gestión del Órgano Interno de Control
Desagregación geográfica
Municipal
Método de recopilación de datos

Descripción de la variable
Se refiere al total de auditorías externas que fueron realizadas por el Órgano Interno de Control
Unidad de Medida
Auditorías externas concluidas
Frecuencia
Trimestral
Fecha de disponibilidad de la información

TESORERÍA

Av. Primero de Julio SN Colonia: Centro C.P. 24330

Candelaria, Campeche, México.

T. 982-8260420

E. tesoreriacandelaria2021@gmail.com



Explotación de registros administrativos

Último día de cada trimestre

Nombre

No. de auditorías externas iniciadas

Fuentes (medios de verificación)

Informe de auditorías externas; Concentrado de datos de la Matriz de Indicadores de Resultados e Informe anual de resultados de la gestión del Órgano Interno de Control

Desagregación geográfica

Municipal

Método de recopilación de datos

Explotación de registros administrativos

Descripción de la variable

Se refiere al número total de auditorías externas iniciadas por las Entidades Fiscalizadoras.

Unidad de Medida

Auditorías externas iniciadas

Frecuencia

Trimestral

Fecha de disponibilidad de la información

Último día de cada trimestre

Referencias adicionales**Referencia internacional, nacional o estatal**

No aplica

Comentarios técnicos

Este indicador es acumulativo

Serie estadística

Año	Valor	Periodo
No aplica	0	No aplica

TESORERÍA

Av. Primero de Julio SN Colonia: Centro C.P. 24330

Candelaria, Campeche, México.

T. 982-8260420

E. tesoreriacandelaria2021@gmail.com



FICHA TÉCNICA DE INDICADORES 2022

Datos de Identificación del Programa

Programa Presupuestario:	Órgano Interno de Control	Identificador del Programa:	311121
Clasificación del Programa Presupuestario:	Regulación y Supervisión		
Eje del PMD:	Administración Austera, Clara e Íntegra		
Subeje del PMD:			
Objetivo (Fin, Propósito, Componente o Actividad):	Actividad: Atención a requerimientos de Auditorías Externas		

Datos de Identificación del Indicador

Nombre del indicador	Identificador del indicador
-----------------------------	------------------------------------

TESORERÍA

Av. Primero de Julio SN Colonia: Centro C.P. 24330

Candelaria, Campeche, México.

T. 982-8260420

E. tesoreriacandelaria2021@gmail.com



Porcentaje de requerimientos atendidos de Entidades Fiscalizadoras
Dimensión a medir
Eficacia
Método de cálculo
(No. de requerimientos atendidos de Entidades Fiscalizadoras / No. de requerimientos recibidos de Entidades Fiscalizadoras) * 100
Desagregación geográfica
Municipal

C1.A3
Definición
Se refiere a los requerimientos realizados por las Entidades Fiscalizadoras que fueron atendidos de conformidad con el artículo 128 Fracción VIII de la Ley Orgánica de los Municipios del Estado de Campeche.
Unidad de Medida
Porcentaje
Frecuencia de Medición
Trimestral

Características del indicador

Claridad	Relevancia	Economía	Monitoreable	Adecuado	Aporte Marginal
Cumple	Cumple	Cumple	Cumple	Cumple	No aplica
Justificación de las características: Es claro porque utiliza palabras comunes; es relevante porque mide el objetivo de su actividad; es económico porque no genera erogaciones adicionales; es monitoreable porque existen los medios de verificación; es adecuado porque mide parte del desempeño del OIC y; el aporte marginal no aplica porque se mide con sólo un indicador.					

TESORERÍA

Av. Primero de Julio SN Colonia: Centro C.P. 24330

Candelaria, Campeche, México.

T. 982-8260420

E. tesoreriacandelaria2021@gmail.com

**Responsable del Indicador**

Unidad Responsable: Órgano Interno de Control	Nombre: M. en A. Sergio Alfonso Novelo Rosado	Cargo: Titular
--	--	-------------------

Determinación de metas**Linea base**

Año	Valor	Periodo
No aplica	0	No aplica

Meta

Valor	Numerador	Denominador	Periodo
100%	10	10	Enero-marzo 2022
100%	50	50	Enero-junio 2022
100%	80	80	Enero-septiembre 2022
100%	90	90	Enero - diciembre 2022

Comportamiento del indicador hacia la meta

Regular	
Factibilidad:	Media

Parámetros de semaforización

Verde	Amarillo	Rojo
85%-100%	70%-84%	<70%

Características de las variables (metadatos)

TESORERÍA

Av. Primero de Julio SN Colonia: Centro C.P. 24330

Candelaria, Campeche, México.

T. 982-8260420

E. tesoreriacandelaria2021@gmail.com

**Número de variables:**2

Nombre
No. de requerimientos atendidos de Entidades Fiscalizadoras
Fuentes (medios de verificación)
Registro de control de expedientes de auditorías externas; Concentrado de datos de la Matriz de Indicadores para Resultados e Informe anual de resultados de la gestión del Órgano Interno de Control
Desagregación geográfica
Municipal
Método de recopilación de datos
Explotación de registros administrativos

Descripción de la variable
Se refiere a la totalidad de requerimientos emitidos por las Entidades Fiscalizadoras que fueron atendidos
Unidad de Medida
Requerimiento
Frecuencia
Trimestral
Fecha de disponibilidad de la información
Último día de cada trimestre

Nombre
No. de requerimientos recibidos de Entidades Fiscalizadoras

Descripción de la variable
Se refiere al numero total de requerimientos emitidos por las Entidades Fiscalizadoras que fueron notificados al H. Ayuntamiento del Municipio de Candelaria

TESORERÍA

Av. Primero de Julio SN Colonia: Centro C.P. 24330

Candelaria, Campeche, México.

T. 982-8260420

E. tesoreriacandelaria2021@gmail.com



Fuentes (medios de verificación)
Registro de control de expedientes de auditorías externas; Concentrado de datos de la Matriz de Indicadores para Resultados e Informe anual de resultados de la gestión del Órgano Interno de Control
Desagregación geográfica
Municipal
Método de recopilación de datos
Explotación de registros administrativos

Unidad de Medida
Requerimiento
Frecuencia
Trimestral
Fecha de disponibilidad de la información
Último día de cada trimestre

Referencias adicionales

Referencia internacional, nacional o estatal
No aplica
Comentarios técnicos
Este indicador es acumulativo

Serie estadística		
Año	Valor	Periodo
No aplica	0	No aplica

TESORERÍA

Av. Primero de Julio SN Colonia: Centro C.P. 24330

Candelaria, Campeche, México.

T. 982-8260420

E. tesoreriacandelaria2021@gmail.com

**FICHA TÉCNICA DE INDICADORES 2022****Datos de Identificación del Programa**

Programa Presupuestario:	Órgano Interno de Control	Identificador del Programa:	311121
Clasificación del Programa Presupuestario:	Regulación y Supervisión		
Eje del PMD:	Administración Austera, Clara e Íntegra		
Subeje del PMD:			
Objetivo (Fin, Propósito, Componente o Actividad):	Actividad: Atención a Observaciones de Auditorías Externas		

Datos de Identificación del Indicador

Nombre del indicador	Identificador del indicador
Porcentaje de observaciones atendidas de Entidades Fiscalizadoras	C1.A4
Dimensión a medir	Definición
Eficacia	Se refiere a las observaciones realizadas por las Entidades Fiscalizadoras que fueron atendidas de conformidad con el artículo 128 Fracción VIII de la Ley Orgánica de los Municipios del Estado de Campeche.
Método de cálculo	Unidad de Medida

TESORERÍA

Av. Primero de Julio SN Colonia: Centro C.P. 24330

Candelaria, Campeche, México.

T. 982-8260420

E. tesoreriacandelaria2021@gmail.com



GOBIERNO MUNICIPAL
Candelaria
En Acción

(No. de Observaciones atendidas de Entidades Fiscalizadoras / No. de Observaciones recibidas de Entidades Fiscalizadoras) * 100

Porcentaje

Desagregación geográfica

Municipal

Frecuencia de Medición

Trimestral

Características del indicador

Claridad	Relevancia	Economía	Monitoreable	Adecuado	Aporte Marginal
Cumple	Cumple	Cumple	Cumple	Cumple	No aplica

Justificación de las características: Es **claro** porque utiliza palabras comunes; es **relevante** porque mide el objetivo de su actividad; es **económico** porque no genera erogaciones adicionales; es **monitoreable** porque existen los medios de verificación; es **adecuado** porque mide parte del desempeño del OIC y; el **aporte marginal** no aplica porque se mide con sólo un indicador.

Responsable del Indicador

Unidad Responsable:
Órgano Interno de Control

Nombre:
M. en A. Sergio Alfonso Novelo Rosado

Cargo:
Titular

Determinación de metas**Linea base**

Año	Valor	Periodo
-----	-------	---------

TESORERÍA

Av. Primero de Julio SN Colonia: Centro C.P. 24330

Candelaria, Campeche, México.

T. 982-8260420

E. tesoreriacandelaria2021@gmail.com



No aplica	0	No aplica
-----------	---	-----------

Meta			
Valor	Numerador	Denominador	Periodo
100%	0	0	Enero-marzo 2022
100%	10	10	Enero-junio 2022
100%	15	15	Enero-septiembre 2022
100%	25	25	Enero - diciembre 2022

Comportamiento del indicador hacia la meta	
	Regular
Factibilidad:	Media

Parámetros de semaforización		
Verde	Amarillo	Rojo
85%-100%	70%-84%	<70%

Características de las variables (metadatos)

Número de variables:

2

Nombre
No. de Observaciones atendidas de Entidades Fiscalizadoras
Fuentes (medios de verificación)

Descripción de la variable
Se refiere a la totalidad de Observaciones emitidas por las Entidades Fiscalizadoras que fueron atendidas
Unidad de Medida

TESORERÍA

Av. Primero de Julio SN Colonia: Centro C.P. 24330

Candelaria, Campeche, México.

T. 982-8260420

E. tesoreriacandelaria2021@gmail.com



GOBIERNO MUNICIPAL
Candelaria
En Acción

Registro de control de expedientes de auditorías externas; Concentrado de datos de la Matriz de Indicadores para Resultados e Informe anual de resultados de la gestión del Órgano Interno de Control

Desagregación geográfica

Municipal

Método de recopilación de datos

Explotación de registros administrativos

Observación

Frecuencia

Trimestral

Fecha de disponibilidad de la información

Último día de cada trimestre

Nombre

No. de Observaciones recibidas de Entidades Fiscalizadoras

Fuentes (medios de verificación)

Registro de control de expedientes de auditorías externas; Concentrado de datos de la Matriz de Indicadores para Resultados e Informe anual de resultados de la gestión del Órgano Interno de Control

Desagregación geográfica

Municipal

Descripción de la variable

Se refiere al numero total de Observaciones emitidas por las Entidades Fiscalizadoras que fueron notificadas al H. Ayuntamiento del Municipio de Candelaria

Unidad de Medida

Observación

Frecuencia

Trimestral

TESORERÍA

Av. Primero de Julio SN Colonia: Centro C.P. 24330

Candelaria, Campeche, México.

T. 982-8260420

E. tesoreriacandelaria2021@gmail.com

**Método de recopilación de datos**

Explotación de registros administrativos

Fecha de disponibilidad de la información

Último día de cada trimestre

Referencias adicionales**Referencia internacional, nacional o estatal**

No aplica

Comentarios técnicos

Este indicador es acumulativo

Serie estadística

Año	Valor	Periodo
No aplica	0	No aplica

FICHA TÉCNICA DE INDICADORES 2022**Datos de Identificación del Programa**

Programa Presupuestario:	Órgano Interno de Control	Identificador del Programa:	311121
Clasificación del Programa Presupuestario:	Regulación y Supervisión		
Eje del PMD:	Administración Austera, Clara e Íntegra		
Subeje del PMD:			

TESORERÍA

Av. Primero de Julio SN Colonia: Centro C.P. 24330

Candelaria, Campeche, México.

T. 982-8260420

E. tesoreriacandelaria2021@gmail.com

**Objetivo (Fin, Propósito, Componente o Actividad):**

Actividad: Contratos de PSA verificados

Datos de Identificación del Indicador

Nombre del indicador	Identificador del indicador
Porcentaje de contratos de PSA verificados	C1.A5
Dimensión a medir	Definición
Eficacia	Se refiere a la verificación, por parte del Órgano Interno de Control, de que los contratos cumplen con la normatividad en materia de Adquisiciones y Prestación de Servicios.
Método de cálculo	Unidad de Medida
(No. de contratos de PSA verificados / No. de contratos de PSA formalizados) * 100	Porcentaje
Desagregación geográfica	Frecuencia de Medición
Municipal	Trimestral

Características del indicador

Claridad	Relevancia	Economía	Monitoreable	Adecuado	Aporte Marginal
Cumple	Cumple	Cumple	Cumple	Cumple	N/A

TESORERÍA

Av. Primero de Julio SN Colonia: Centro C.P. 24330

Candelaria, Campeche, México.

T. 982-8260420

E. tesoreriacandelaria2021@gmail.com



GOBIERNO MUNICIPAL
Candelaria
En Acción

Justificación de las características: Es **claro** porque utiliza palabras comunes; es **relevante** porque mide el objetivo de su actividad; es **económico** porque no genera erogaciones adicionales; es **monitoreable** porque existen los medios de verificación; es **adecuado** porque mide parte del desempeño del OIC y; el **aporte marginal** no aplica porque se mide con sólo un indicador.

Responsable del Indicador

Unidad Responsable: Órgano Interno de Control	Nombre: M. en A. Sergio Alfonso Novelo Rosado	Cargo: Titular
--	--	-------------------

Determinación de metas

Línea base

Año	Valor	Periodo
No aplica	0	No aplica

Meta

Valor	Numerador	Denominador	Periodo
100%	20	20	Enero-marzo 2022
100%	45	45	Enero-junio 2022
100%	70	70	Enero-septiembre 2022
100%	85	85	Enero - diciembre 2022

Comportamiento del indicador hacia la meta

Parámetros de semaforización

TESORERÍA

Av. Primero de Julio SN Colonia: Centro C.P. 24330

Candelaria, Campeche, México.

T. 982-8260420

E. tesoreriacandelaria2021@gmail.com



	Ascendente
Factibilidad:	Media

Verde	Amarillo	Rojo
85%-100%	70% a 85%	<70%

Características de las variables (metadatos)

Número de variables: 2

Nombre
No. de contratos de PSA verificados
Fuentes (medios de verificación)
Registro de control de contratos de Prestación de Servicios y Adquisición; Concentrado de datos de la Matriz de Indicadores para Resultados e Informe anual de resultados de la gestión del Órgano Interno de Control
Desagregación geográfica
Municipal
Método de recopilación de datos
Explotación de registros administrativos

Descripción de la variable
Se refiere al número de contratos de prestación de servicios públicos y adquisiciones enviados por oficio verificados por el Órgano Interno de Control.
Unidad de Medida
Contratos de Prestación de Servicios y Adquisiciones verificados
Frecuencia
Trimestral
Fecha de disponibilidad de la información
Último día del trimestre

Nombre

Descripción de la variable

TESORERÍA

Av. Primero de Julio SN Colonia: Centro C.P. 24330

Candelaria, Campeche, México.

T. 982-8260420

E. tesoreriacandelaria2021@gmail.com



No. de contratos de PSA formalizados
Fuentes (medios de verificación)
Registro de control de contratos de Prestación de Servicios y Adquisición; Concentrado de datos de la Matriz de Indicadores para Resultados e Informe anual de resultados de la gestión del Órgano Interno de Control
Desagregación geográfica
Municipal
Método de recopilación de datos
Explotación de registros administrativos

Se refiere al número de contratos de prestación de servicios públicos y adquisiciones formalizados por el Municipio de Candelaria.
Unidad de Medida
Contratos de Prestación de Servicios y Adquisiciones formalizados
Frecuencia
Trimestral
Fecha de disponibilidad de la información
Último día del trimestre

Referencias adicionales

Referencia internacional, nacional o estatal
No aplica
Comentarios técnicos
Este indicador es acumulativo.

Serie estadística		
Año	Valor	Periodo
No aplica	0	No aplica

TESORERÍA

Av. Primero de Julio SN Colonia: Centro C.P. 24330

Candelaria, Campeche, México.

T. 982-8260420

E. tesoreriacandelaria2021@gmail.com

**FICHA TÉCNICA DE INDICADORES 2022****Datos de Identificación del Programa**

Programa Presupuestario:	Órgano Interno de Control	Identificador del Programa:	311121
Clasificación del Programa Presupuestario:	Regulación y Supervisión		
Eje del PMD:	Administración Austera, Clara e Íntegra		
Subeje del PMD:			
Objetivo (Fin, Propósito, Componente o Actividad):	Actividad: Entrega de dictámenes de comprobación de gastos a AA		

Datos de Identificación del Indicador

Nombre del indicador	Identificador del indicador
Porcentaje de Dictámenes de comprobación de gastos emitidos para AA	C1.A6
Dimensión a medir	Definición

TESORERÍA

Av. Primero de Julio SN Colonia: Centro C.P. 24330

Candelaria, Campeche, México.

T. 982-8260420

E. tesoreriacandelaria2021@gmail.com



GOBIERNO MUNICIPAL
Candelaria
En Acción

Eficacia	Se refiere al porcentaje de Dictámenes de comprobación de gastos que recibieron las Autoridades Auxiliares del H. Ayuntamiento del Municipio de Candelaria de conformidad con el Artículo 128 Fracciones I, III, XI y XIV de la Ley Orgánica de los Municipios del Estado de Campeche.
Método de cálculo	Unidad de Medida
(No. de dictámenes de comprobación de gastos mensuales emitidos para AA / No. de dictámenes de comprobación de gastos mensuales programados para AA) * 100	Porcentaje
Desagregación geográfica	Frecuencia de Medición
Municipal	Trimestral

Características del indicador

Claridad	Relevancia	Economía	Monitoreable	Adecuado	Aporte Marginal
Cumple	Cumple	Cumple	Cumple	Cumple	No aplica
Justificación de las características: Es claro porque utiliza palabras comunes; es relevante porque mide el objetivo de su actividad; es económico porque no genera erogaciones adicionales; es monitoreable porque existen los medios de verificación; es adecuado porque mide parte del desempeño del OIC y; el aporte marginal no aplica porque se mide con sólo un indicador.					

Responsable del Indicador

TESORERÍA

Av. Primero de Julio SN Colonia: Centro C.P. 24330

Candelaria, Campeche, México.

T. 982-8260420

E. tesoreriacandelaria2021@gmail.com



Unidad Responsable: Órgano Interno de Control	Nombre: M. en A. Sergio A. Novelo Rosado	Cargo: Titular
--	---	-------------------

Determinación de metas

Linea base		
Año	Valor	Periodo
No aplica	0	No aplica

Meta			
Valor	Numerador	Denominador	Periodo
100%	111	111	Enero-marzo 2022
100%	111	111	Enero-junio 2022
100%	111	111	Enero-septiembre 2022
100%	111	111	Enero - diciembre 2022

Comportamiento del indicador hacia la meta	
	Regular
Factibilidad:	Alta

Parámetros de semaforización		
Verde	Amarillo	Rojo
85%-100%	70%-84%	<70%

Características de las variables (metadatos)

Número de variables:

2

TESORERÍA

Av. Primero de Julio SN Colonia: Centro C.P. 24330

Candelaria, Campeche, México.

T. 982-8260420

E. tesoreriacandelaria2021@gmail.com



Nombre
No. de dictámenes de comprobación de gastos mensuales emitidos para AA
Fuentes (medios de verificación)
Concentrado de dictámenes de comprobación de gastos mensuales; Concentrado de datos de la Matriz de Indicadores para Resultados e Informe anual de resultados de la gestión del Órgano Interno de Control
Desagregación geográfica
Municipal
Método de recopilación de datos
Explotación de registros administrativos

Descripción de la variable
Se refiere a los dictámenes de comprobación de gastos mensuales que se les entrega a las Autoridades Auxiliares en razón de sus comprobaciones mensuales
Unidad de Medida
Dictamen de comprobación de gastos mensuales
Frecuencia
Trimestral
Fecha de disponibilidad de la información
Último día de cada trimestre

Nombre
No. de dictámenes de comprobación de gastos mensuales programados para AA
Fuentes (medios de verificación)

Descripción de la variable
Se refiere a los dictámenes de comprobación de gastos programados a entregar a las Autoridades Auxiliares
Unidad de Medida

TESORERÍA

Av. Primero de Julio SN Colonia: Centro C.P. 24330

Candelaria, Campeche, México.

T. 982-8260420

E. tesoreriacandelaria2021@gmail.com



Concentrado de dictámenes de comprobación de gastos mensuales;
 Concentrado de datos de la Matriz de Indicadores para Resultados e
 Informe anual de resultados de la gestión del Órgano Interno de Control

Desagregación geográfica

Municipal

Método de recopilación de datos

Explotación de registros administrativos

Dictamen de comprobación de gastos mensuales

Frecuencia

Anual

Fecha de disponibilidad de la información

Enero del ejercicio fiscal actual

Referencias adicionales**Referencia internacional, nacional o estatal**

No aplica

Comentarios técnicos

Este indicador no es acumulativo

Serie estadística

Año	Valor	Periodo
No aplica	0	No aplica

TESORERÍA

Av. Primero de Julio SN Colonia: Centro C.P. 24330

Candelaria, Campeche, México.

T. 982-8260420

E. tesoreriacandelaria2021@gmail.com

**FICHA TÉCNICA DE INDICADORES 2022****Datos de Identificación del Programa**

Programa Presupuestario:	Órgano Interno de Control	Identificador del Programa:	311121
Clasificación del Programa Presupuestario:	Regulación y Supervisión		
Eje del PMD:	Administración Austera, Clara e Íntegra		
Subeje del PMD:			
Objetivo (Fin, Propósito, Componente o Actividad):	Actividad: Dictaminación de los estados financieros 2021		

Datos de Identificación del Indicador

Nombre del indicador	Identificador del indicador
Dictámenes realizados a los estados financieros 2021	C1.A7
Dimensión a medir	Definición
Eficacia	Se refiere a los dictámenes realizados a los estados financieros del ejercicio fiscal actual de conformidad con el artículo 128 fracción XIII de la Ley Orgánica de los Municipios del Estado de Campeche.
Método de cálculo	Unidad de Medida

TESORERÍA

Av. Primero de Julio SN Colonia: Centro C.P. 24330

Candelaria, Campeche, México.

T. 982-8260420

E. tesoreriacandelaria2021@gmail.com



Sumatoria de dictámenes realizados a los estados financieros 2021	Dictamen a estados financieros
Desagregación geográfica	Frecuencia de Medición
Municipal	Anual

Características del indicador

Claridad	Relevancia	Economía	Monitoreable	Adecuado	Aporte Marginal
Cumple	Cumple	Cumple	Cumple	Cumple	No aplica
Justificación de las características: Es claro porque utiliza palabras comunes; es relevante porque mide el objetivo de su actividad; es económico porque no genera erogaciones adicionales; es monitoreable porque existen los medios de verificación; es adecuado porque mide parte del desempeño del OIC y; el aporte marginal no aplica porque se mide con sólo un indicador.					

Responsable del Indicador

Unidad Responsable: Órgano Interno de Control	Nombre: M. en A. Sergio Alfonso Novelo Rosado	Cargo: Titular
--	--	-------------------

Determinación de metas

Linea base		
Año	Valor	Periodo
2021	1	Enero-diciembre

TESORERÍA

Av. Primero de Julio SN Colonia: Centro C.P. 24330

Candelaria, Campeche, México.

T. 982-8260420

E. tesoreriacandelaria2021@gmail.com



Meta			
Valor	Numerador	Denominador	Periodo
0	0	No aplica	Enero-marzo 2022
0	0	No aplica	Enero-junio 2022
0	0	No aplica	Enero-septiembre 2022
1	1	No aplica	Enero - diciembre 2022

Comportamiento del indicador hacia la meta	
Regular	
Factibilidad:	Media

Parámetros de semaforización		
Verde	Amarillo	Rojo
1	No aplica	0

Características de las variables (metadatos)

Número de variables: 1

Nombre
Sumatoria de dictámenes realizados a los estados financieros 2021
Fuentes (medios de verificación)

Descripción de la variable
Se refiere al total de dictámenes que fueron realizados a los Estados Financieros coordinados por el Órgano Interno de Control
Unidad de Medida

TESORERÍA

Av. Primero de Julio SN Colonia: Centro C.P. 24330

Candelaria, Campeche, México.

T. 982-8260420

E. tesoreriacandelaria2021@gmail.com



Página web del Municipio de Candelaria; Concentrado de datos de la Matriz de Indicadores para Resultados e Informe anual de resultados de la gestión del Órgano Interno de Control

Desagregación geográfica

Municipal

Método de recopilación de datos

Explotación de registros administrativos

Dictamen a Estados Financieros

Frecuencia

Anual

Fecha de disponibilidad de la información

Último día del ejercicio fiscal actual

Referencias adicionales**Referencia internacional, nacional o estatal**

No aplica

Comentarios técnicos

Este indicador es acumulativo

Serie estadística

Año	Valor	Periodo
No aplica	0	No aplica

TESORERÍA

Av. Primero de Julio SN Colonia: Centro C.P. 24330

Candelaria, Campeche, México.

T. 982-8260420

E. tesoreriacandelaria2021@gmail.com

**FICHA TÉCNICA DE INDICADORES 2022****Datos de Identificación del Programa**

Programa Presupuestario:	Órgano Interno de Control	Identificador del Programa:	311121
Clasificación del Programa Presupuestario:	Regulación y Supervisión		
Eje del PMD:	Administración Austera, Clara e Íntegra		
Subeje del PMD:			
Objetivo (Fin, Propósito, Componente o Actividad):	Actividad: Evaluación del desempeño de las UAYOD		

Datos de Identificación del Indicador

Nombre del indicador	Identificador del indicador
Promedio de UAYOD evaluadas trimestralmente en su desempeño	C1.A8
Dimensión a medir	Definición
Eficacia	Se refiere al promedio de la sumatoria del porcentaje de UAYOD evaluadas trimestralmente en su desempeño de conformidad con el artículo 128 Fracción I de la Ley Orgánica de los Municipios del Estado de Campeche.

TESORERÍA

Av. Primero de Julio SN Colonia: Centro C.P. 24330

Candelaria, Campeche, México.

T. 982-8260420

E. tesoreriacandelaria2021@gmail.com



Método de cálculo
[Sumatoria de ((No. de UAyOD evaluadas trimestralmente / Número de UAyOD) * 100)] / No. de trimestres transcurridos
Desagregación geográfica
Municipal

Unidad de Medida
Porcentaje
Frecuencia de Medición
Trimestral

Características del indicador

Claridad	Relevancia	Economía	Monitoreable	Adecuado	Aporte Marginal
Cumple	Cumple	Cumple	Cumple	Cumple	No aplica
Justificación de las características: Es claro porque utiliza palabras comunes; es relevante porque mide el objetivo de su actividad; es económico porque no genera erogaciones adicionales; es monitoreable porque existen los medios de verificación; es adecuado porque mide parte del desempeño del OIC y; el aporte marginal no aplica porque se mide con sólo un indicador.					

Responsable del Indicador

Unidad Responsable: Órgano Interno de Control	Nombre: M. en A. Sergio Alfonso Novelo Rosado	Cargo: Titular
--	--	-------------------

Determinación de metas

Linea base

TESORERÍA

Av. Primero de Julio SN Colonia: Centro C.P. 24330

Candelaria, Campeche, México.

T. 982-8260420

E. tesoreriacandelaria2021@gmail.com



Año	Valor	Periodo
No aplica	0	No aplica

Meta			
Valor	Numerador	Denominador	Periodo
100%	100%	1	Enero-marzo 2022
100%	200%	2	Enero-junio 2022
100%	300%	3	Enero-septiembre 2022
100%	400%	4	Enero - diciembre 2022

Comportamiento del indicador hacia la meta	
Regular	
Factibilidad:	Alta

Parámetros de semaforización		
Verde	Amarillo	Rojo
85%-100%	70%-84%	<70%

Características de las variables (metadatos)

Número de variables: 2

Nombre
Sumatoria de ((No. de UAYOD evaluadas trimestralmente / Número de UAYOD a evaluar trimestralmente) * 100)
Fuentes (medios de verificación)

Descripción de la variable
Se refiere a la sumatoria de los resultados de aplicar la fórmula del Número de UAYOD evaluadas trimestralmente entre el Número de UAYOD programadas a evaluar trimestralmente por cien.
Unidad de Medida

TESORERÍA

Av. Primero de Julio SN Colonia: Centro C.P. 24330

Candelaria, Campeche, México.

T. 982-8260420

E. tesoreriacandelaria2021@gmail.com



GOBIERNO MUNICIPAL
Candelaria
En Acción

Informe trimestral de desempeño municipal; Concentrado de datos de la Matriz de Indicadores para Resultados e Informe anual de resultados de la gestión del Órgano Interno de Control

Desagregación geográfica

Municipal

Método de recopilación de datos

Explotación de registros administrativos

Porcentaje

Frecuencia

Trimestral

Fecha de disponibilidad de la información

Último día de cada trimestre

Nombre

No. de trimestres transcurridos

Fuentes (medios de verificación)

Informe trimestral de desempeño municipal; Concentrado de datos de la Matriz de Indicadores para Resultados e Informe anual de resultados de la gestión del Órgano Interno de Control

Desagregación geográfica

Municipal

Método de recopilación de datos**Descripción de la variable**

Se refiere al número de trimestres transcurridos del ejercicio fiscal en curso.

Unidad de Medida

Trimestre

Frecuencia

Trimestral

Fecha de disponibilidad de la información

TESORERÍA

Av. Primero de Julio SN Colonia: Centro C.P. 24330

Candelaria, Campeche, México.

T. 982-8260420

E. tesoreriacandelaria2021@gmail.com



Explotación de registros administrativos

Último día de cada trimestre

Referencias adicionales

Referencia internacional, nacional o estatal

No aplica

Comentarios técnicos

Este indicador es acumulativo.

Serie estadística

Año	Valor	Periodo
No aplica	0	No aplica

FICHA TÉCNICA DE INDICADORES 2022

Datos de Identificación del Programa

Programa Presupuestario:	Órgano Interno de Control	Identificador del Programa:	311121
Clasificación del Programa Presupuestario:	Regulación y Supervisión		
Eje del PMD:	Administración Austera, Clara e Íntegra		
Subeje del PMD:			
Objetivo (Fin, Propósito, Componente o Actividad):	Actividad: Verificaciones al cumplimiento de la LTAIPEC en materia de transparencia		

TESORERÍA

Av. Primero de Julio SN Colonia: Centro C.P. 24330

Candelaria, Campeche, México.

T. 982-8260420

E. tesoreriacandelaria2021@gmail.com

**Datos de Identificación del Indicador**

Nombre del indicador	Identificador del indicador
Porcentaje de verificaciones realizadas al cumplimiento de la LTAIPEC	C1.A9
Dimensión a medir	Definición
Eficacia	El indicador mide el porcentaje de avance de las verificaciones realizadas para vigilar el cumplimiento de las obligaciones de transparencia establecidas en la Ley de Transparencia y Acceso a la Información Pública del Estado de Campeche que le son aplicables al H. Ayuntamiento.
Método de cálculo	Unidad de Medida
(No. de verificaciones realizadas al cumplimiento de la LTAIPEC / No. de verificaciones programadas al cumplimiento de la LTAIPEC) * 100	Porcentaje
Desagregación geográfica	Frecuencia de Medición
Municipal	Trimestral

Características del indicador

Claridad	Relevancia	Economía	Monitoreable	Adecuado	Aporte Marginal
Cumple	Cumple	Cumple	Cumple	Cumple	N/A

TESORERÍA

Av. Primero de Julio SN Colonia: Centro C.P. 24330

Candelaria, Campeche, México.

T. 982-8260420

E. tesoreriacandelaria2021@gmail.com



Justificación de las características: Es **claro** porque utiliza palabras comunes; es relevante porque mide el objetivo de su actividad; es **económico** porque no genera erogaciones adicionales; es **monitoreable** porque existen los medios de verificación; es **adecuado** porque mide parte del desempeño del OIC y; el **aporte marginal** no aplica porque se mide con sólo un indicador.

Responsable del Indicador

Unidad Responsable:
Órgano Interno de Control

Nombre:
M. en A. Sergio Alfonso Novelo Rosado

Cargo:
Titular

Determinación de metas**Linea base**

Año	Valor	Periodo
No aplica	0	No aplica

Meta

Valor	Numerador	Denominador	Periodo
100%	1	1	Enero-marzo 2022
100%	2	2	Enero-junio 2022
100%	3	3	Enero-septiembre 2022
100%	4	4	Enero - diciembre 2022

Comportamiento del indicador hacia la meta**Parámetros de semaforización**

TESORERÍA

Av. Primero de Julio SN Colonia: Centro C.P. 24330

Candelaria, Campeche, México.

T. 982-8260420

E. tesoreriacandelaria2021@gmail.com



	Regular
Factibilidad:	Alta

Verde	Amarillo	Rojo
100%	No Aplica	0%

Características de las variables (metadatos)

Número de variables: 2

Nombre
No. de verificaciones realizadas al cumplimiento de la LTAIPEC
Fuentes (medios de verificación)
Concentrado de verificación trimestral de obligaciones de transparencia; Concentrado de datos de la Matriz de Indicadores para Resultados e Informe anual de resultados de la gestión del Órgano Interno de Control
Desagregación geográfica
Municipal
Método de recopilación de datos

Descripción de la variable
Indica al número de verificaciones que se realizaron para vigilar el cumplimiento de las obligaciones de transparencia que le corresponden al Ayuntamiento dispuestas en las fracciones de los artículos 74-76 de la Ley de Transparencia y Acceso a la Información Pública del Estado de Campeche (LTAIPEC).
Unidad de Medida
Verificación
Frecuencia
Trimestral
Fecha de disponibilidad de la información

TESORERÍA

Av. Primero de Julio SN Colonia: Centro C.P. 24330

Candelaria, Campeche, México.

T. 982-8260420

E. tesoreriacandelaria2021@gmail.com



Explotación de registros administrativos

Último día de cada trimestre

Nombre

No. de verificaciones programadas al cumplimiento de la LTAIPEC

Descripción de la variable

Indica el número de verificaciones programadas para vigilar el cumplimiento de las obligaciones de transparencia que le corresponden al H. Ayuntamiento dispuestas en las fracciones de los artículos 74-76 de la Ley de Transparencia y Acceso a la Información Pública del Estado de Campeche (LTAIPEC).

Fuentes (medios de verificación)

Concentrado de verificación trimestral de obligaciones de transparencia;
Concentrado de datos de la Matriz de Indicadores para Resultados e
Informe anual de resultados de la gestión del Órgano Interno de Control

Unidad de Medida

Verificación

Desagregación geográfica

Municipal

Frecuencia

Anual

Método de recopilación de datos

Explotación de registros administrativos

Fecha de disponibilidad de la información

Enero del ejercicio fiscal actual

Referencias adicionales

Referencia internacional, nacional o estatal

Serie estadística

TESORERÍA

Av. Primero de Julio SN Colonia: Centro C.P. 24330

Candelaria, Campeche, México.

T. 982-8260420

E. tesoreriacandelaria2021@gmail.com



GOBIERNO MUNICIPAL
Candelaria
En Acción

No aplica
Comentarios técnicos
Este indicador es acumulativo

Año	Valor	Periodo
No aplica	0	No aplica

FICHA TÉCNICA DE INDICADORES 2022

Datos de Identificación del Programa

Programa Presupuestario:	Órgano Interno de Control	Identificador del Programa:	311121
Clasificación del Programa Presupuestario:	Regulación y Supervisión		
Eje del PMD:	Administración Austera, Clara e Íntegra		
Subeje del PMD:			
Objetivo (Fin, Propósito, Componente o Actividad):	Componente: Auditorías Internas y Externas Concluidas		

Datos de Identificación del Indicador

Nombre del indicador
Porcentaje de auditorías internas y externas concluidas
Dimensión a medir

Identificador del indicador
C1
Definición

TESORERÍA

Av. Primero de Julio SN Colonia: Centro C.P. 24330

Candelaria, Campeche, México.

T. 982-8260420

E. tesoreriacandelaria2021@gmail.com



Eficacia
Método de cálculo
(No. de auditorías internas y externas concluidas / No. de auditorías internas y externas programadas) * 100
Desagregación geográfica
Municipal

Se refiere a la variación entre el número de auditorías internas y externas concluidas en el año en curso respecto a las concluidas el año anterior.
Unidad de Medida
Porcentaje
Frecuencia de Medición
Trimestral

Características del indicador

Claridad	Relevancia	Economía	Monitoreable	Adecuado	Aporte Marginal
Cumple	Cumple	Cumple	Cumple	Cumple	No aplica

Justificación de las características: Es **claro** porque utiliza palabras comunes; es **relevante** porque mide el objetivo de su actividad; es **económico** porque no genera erogaciones adicionales; es **monitoreable** porque existen los medios de verificación; es **adecuado** porque mide parte del desempeño del OIC y; el **aporte marginal** no aplica porque se mide con sólo un indicador.

Responsable del Indicador

Unidad Responsable: Órgano Interno de Control	Nombre: M. en A. Sergio Alfonso Novelo Rosado	Cargo: Titular
--	--	-------------------

TESORERÍA

Av. Primero de Julio SN Colonia: Centro C.P. 24330

Candelaria, Campeche, México.

T. 982-8260420

E. tesoreriacandelaria2021@gmail.com

**Determinación de metas**

Linea base		
Año	Valor	Periodo
No aplica	0	No aplica

Meta			
Valor	Numerador	Denominador	Periodo
0%	0	4	Enero-marzo 2022
0%	0	10	Enero-junio 2022
80%	8	10	Enero-septiembre 2022
100%	10	10	Enero - diciembre 2022

Comportamiento del indicador hacia la meta	
Nominal	
Factibilidad:	Media

Parámetros de semaforización		
Verde	Amarillo	Rojo
81%-100%	70%-80%	<70%

Características de las variables (metadatos)

Número de variables:

2

Nombre

Descripción de la variable

TESORERÍA

Av. Primero de Julio SN Colonia: Centro C.P. 24330

Candelaria, Campeche, México.

T. 982-8260420

E. tesoreriacandelaria2021@gmail.com



GOBIERNO MUNICIPAL
Candelaria
En Acción

No. de auditorías internas y externas concluidas
Fuentes (medios de verificación)
Registro de control de expedientes de auditorías internas; Informes de auditorías externas; Concentrado de datos de la Matriz de Indicadores para Resultados e Informe anual de resultados de la gestión del Órgano Interno de Control
Desagregación geográfica
Municipal
Método de recopilación de datos
Explotación de registros administrativos

Nombre
No. de auditorías internas y externas programadas
Fuentes (medios de verificación)
Registro de control de expedientes de auditorías internas; Informes de auditorías externas; Concentrado de datos de la Matriz de Indicadores e Informe anual de resultados de la gestión del Órgano Interno de Control
Desagregación geográfica

Se refiere al número de auditorías concluidas por el Órgano Interno de Control y las Entidades de Fiscalización en el ejercicio fiscal actual
Unidad de Medida
Auditorías internas y externas concluidas
Frecuencia
Trimestral
Fecha de disponibilidad de la información
Último día de cada trimestre

Descripción de la variable
Se refiere al número de auditorías internas y externas concluidas por el Órgano Interno de Control y las Entidades de Fiscalización en el ejercicio fiscal anterior
Unidad de Medida
Auditorías internas y externas programadas
Frecuencia

TESORERÍA

Av. Primero de Julio SN Colonia: Centro C.P. 24330

Candelaria, Campeche, México.

T. 982-8260420

E. tesoreriacandelaria2021@gmail.com



Municipal
Método de recopilación de datos
Explotación de registros administrativos

Trimestral
Fecha de disponibilidad de la información
Útimo día del ejercicio fiscal que corresponde

Referencias adicionales

Referencia internacional, nacional o estatal
No aplica
Comentarios técnicos
Este indicador es acumulativo

Serie estadística		
Año	Valor	Periodo
No aplica	0	No aplica

TESORERÍA

Av. Primero de Julio SN Colonia: Centro C.P. 24330

Candelaria, Campeche, México.

T. 982-8260420

E. tesoreriacandelaria2021@gmail.com

**FICHA TÉCNICA DE INDICADORES 2022****Datos de Identificación del Programa**

Programa Presupuestario:	Órgano Interno de Control	Identificador del Programa:	311121
Clasificación del Programa Presupuestario:	Regulación y Supervisión		
Eje del PMD:	Administración Austera, Clara e Íntegra		
Subeje del PMD:			
Objetivo (Fin, Propósito, Componente o Actividad):	Actividad: Revisión de avances en obras públicas		

Datos de Identificación del Indicador

Nombre del indicador	Identificador del indicador
Porcentaje de revisiones a obra pública contratada	C2.A1
Dimensión a medir	Definición

TESORERÍA

Av. Primero de Julio SN Colonia: Centro C.P. 24330

Candelaria, Campeche, México.

T. 982-8260420

E. tesoreriacandelaria2021@gmail.com



GOBIERNO MUNICIPAL
Candelaria
En Acción

Eficacia	Se refiere a las revisiones realizadas a las obras públicas contratadas por el Municipio de Candelaria, verificando la correcta ejecución de los trabajos de acuerdo al contrato, en cumplimiento a la normatividad aplicable en materia de Obras Públicas respecto a las revisiones programadas a realizar en el periodo dependiente del número de obras contratadas.
Método de cálculo	Unidad de Medida
(No. de revisiones a obras públicas contratadas/ No. de revisiones programadas a obras públicas contratadas)*100	Porcentaje
Desagregación geográfica	Frecuencia de Medición
Municipal	Trimestral

Características del indicador

Claridad	Relevancia	Economía	Monitoreable	Adecuado	Aporte Marginal
Cumple	Cumple	Cumple	Cumple	Cumple	No aplica

Justificación de las características: Es **claro** porque utiliza palabras comunes; es **relevante** porque mide el objetivo de su actividad; es **económico** porque no genera erogaciones adicionales; es **monitoreable** porque existen los medios de verificación; es **adecuado** porque mide parte del desempeño del OIC y; el **aporte marginal** no aplica porque se mide con sólo un indicador.

Responsable del Indicador

Unidad Responsable: Órgano Interno de Control	Nombre: M. en A. Sergio Alfonso Novelo Rosado	Cargo: Titular
--	--	-------------------

TESORERÍA

Av. Primero de Julio SN Colonia: Centro C.P. 24330

Candelaria, Campeche, México.

T. 982-8260420

E. tesoreriacandelaria2021@gmail.com



--	--	--

Determinación de metas

Linea base		
Año	Valor	Periodo
No aplica	0	No aplica

Meta			
Valor	Numerador	Denominador	Periodo
100%	5	5	Enero-marzo 2022
100%	15	15	Enero-junio 2022
100%	25	25	Enero-septiembre 2022
100%	35	35	Enero - diciembre 2022

Comportamiento del indicador hacia la meta	
	Regular
Factibilidad:	Alta

Parámetros de semaforización		
Verde	Amarillo	Rojo
>85%	70%-85%	<70%

Características de las variables (metadatos)

Número de variables:

2

Nombre

Descripción de la variable

TESORERÍA

Av. Primero de Julio SN Colonia: Centro C.P. 24330

Candelaria, Campeche, México.

T. 982-8260420

E. tesoreriacandelaria2021@gmail.com



GOBIERNO MUNICIPAL
Candelaria
En Acción

No. de revisiones a obras públicas contratadas

Fuentes (medios de verificación)

Registro de control de expedientes de obra pública; Concentrado de datos de la Matriz de Indicadores para Resultados e Informe anual de resultados de la gestión del Órgano Interno de Control

Desagregación geográfica

Municipal

Método de recopilación de datos

Explotación de registros administrativos

Se refiere al número de revisiones realizadas a obras públicas en proceso, contratadas de acuerdo con los lineamientos de la Ley de Obras Públicas y Servicios Relacionadas con las mismas.

Unidad de Medida

Revisión a obras públicas contratadas

Frecuencia

Trimestral

Fecha de disponibilidad de la información

Último día de cada trimestre

Nombre

No. de revisiones programadas a obras publicas contratadas

Fuentes (medios de verificación)**Descripción de la variable**

Se refiere al número de revisiones programadas a obras públicas en proceso, contratadas de acuerdo con los lineamientos de la Ley de Obras Públicas y Servicios Relacionadas con las mismas.

Unidad de Medida

TESORERÍA

Av. Primero de Julio SN Colonia: Centro C.P. 24330

Candelaria, Campeche, México.

T. 982-8260420

E. tesoreriacandelaria2021@gmail.com



GOBIERNO MUNICIPAL
Candelaria
En Acción

Registro de control de expedientes de obra pública; Concentrado de datos de la Matriz de Indicadores para Resultados e Informe anual de resultados de la gestión del Órgano Interno de Control

Desagregación geográfica

Municipal

Método de recopilación de datos

Explotación de registros administrativos

Revisión a obras públicas contratadas

Frecuencia

Trimestral

Fecha de disponibilidad de la información

Último día de cada trimestre

Referencias adicionales

Referencia internacional, nacional o estatal

No aplica

Comentarios técnicos

Este indicador es acumulativo.

Serie estadística

Año	Valor	Periodo
No aplica	0	No aplica

TESORERÍA

Av. Primero de Julio SN Colonia: Centro C.P. 24330

Candelaria, Campeche, México.

T. 982-8260420

E. tesoreriacandelaria2021@gmail.com

**FICHA TÉCNICA DE INDICADORES 2022****Datos de Identificación del Programa**

Programa Presupuestario:	Órgano Interno de Control	Identificador del Programa:	311121
Clasificación del Programa Presupuestario:	Regulación y Supervisión		
Eje del PMD:	Administración Austera, Clara e Íntegra		
Subeje del PMD:			
Objetivo (Fin, Propósito, Componente o Actividad):	Actividad: Revisión a obras públicas entregadas		

Datos de Identificación del Indicador

Nombre del indicador	Identificador del indicador
Porcentaje de revisiones a obra pública contratada	C2.A2
Dimensión a medir	Definición

TESORERÍA

Av. Primero de Julio SN Colonia: Centro C.P. 24330

Candelaria, Campeche, México.

T. 982-8260420

E. tesoreriacandelaria2021@gmail.com



GOBIERNO MUNICIPAL
Candelaria
En Acción

Eficacia	Se refiere a las revisiones realizadas a las obras públicas contratadas por el Municipio de Candelaria en el actual ejercicio fiscal y que fueron entregadas al mismo, verificando la correcta ejecución de los trabajos de acuerdo al contrato, en cumplimiento a la normatividad aplicable en materia de Obras Públicas.
Método de cálculo	Unidad de Medida
(No. de obras públicas entregadas y revisadas / No. de obras públicas entregadas)*100	Porcentaje
Desagregación geográfica	Frecuencia de Medición
Municipal	Trimestral

Características del indicador

Claridad	Relevancia	Economía	Monitoreable	Adecuado	Aporte Marginal
Cumple	Cumple	Cumple	Cumple	Cumple	No aplica
<p>Justificación de las características: Es claro porque utiliza palabras comunes; es relevante porque mide el objetivo de su actividad; es económico porque no genera erogaciones adicionales; es monitoreable porque existen los medios de verificación; es adecuado porque mide parte del desempeño del OIC y; el aporte marginal no aplica porque se mide con sólo un indicador.</p>					

Responsable del Indicador

Unidad Responsable: Órgano Interno de Control	Nombre: M. en A. Sergio Alfonso Novelo Rosado	Cargo: Titular
--	--	-------------------

TESORERÍA

Av. Primero de Julio SN Colonia: Centro C.P. 24330

Candelaria, Campeche, México.

T. 982-8260420

E. tesoreriacandelaria2021@gmail.com



--	--	--

Determinación de metas

Linea base		
Año	Valor	Periodo
No aplica	0	No aplica

Meta			
Valor	Numerador	Denominador	Periodo
100%	1	1	Enero-marzo 2022
100%	2	2	Enero-junio 2022
100%	3	3	Enero-septiembre 2022
100%	7	7	Enero - diciembre 2022

Comportamiento del indicador hacia la meta	
	Regular
Factibilidad:	Alta

Parámetros de semaforización		
Verde	Amarillo	Rojo
>85%	70%-85%	<70%

Características de las variables (metadatos)

Número de variables:

2

Nombre	Descripción de la variable
--------	----------------------------

TESORERÍA

Av. Primero de Julio SN Colonia: Centro C.P. 24330

Candelaria, Campeche, México.

T. 982-8260420

E. tesoreriacandelaria2021@gmail.com



GOBIERNO MUNICIPAL
Candelaria
En Acción

No. de obras públicas entregadas y revisadas

Fuentes (medios de verificación)

Registro de control de expedientes de obra pública; Concentrado de datos de la Matriz de Indicadores para Resultados e Informe anual de resultados de la gestión del Órgano Interno de Control

Desagregación geográfica

Municipal

Método de recopilación de datos

Explotación de registros administrativos

Se refiere al número de revisiones realizadas a obras públicas concluidas y entregadas, contratadas de acuerdo con los lineamientos de la Ley de Obras Públicas y Servicios Relacionadas con las mismas.

Unidad de Medida

Revisión a obras públicas entregadas

Frecuencia

Trimestral

Fecha de disponibilidad de la información

Último día de cada trimestre

Nombre

No. de obras públicas entregadas

Fuentes (medios de verificación)**Descripción de la variable**

Se refiere al número de obras públicas concluidas y entregadas, contratadas de acuerdo con los lineamientos de la Ley de Obras Públicas y Servicios Relacionadas con las mismas.

Unidad de Medida

TESORERÍA

Av. Primero de Julio SN Colonia: Centro C.P. 24330

Candelaria, Campeche, México.

T. 982-8260420

E. tesoreriacandelaria2021@gmail.com



GOBIERNO MUNICIPAL
Candelaria
En Acción

Registro de control de expedientes de obra pública; Concentrado de datos de la Matriz de Indicadores para Resultados e Informe anual de resultados de la gestión del Órgano Interno de Control

Desagregación geográfica

Municipal

Método de recopilación de datos

Explotación de registros administrativos

Obras públicas entregadas

Frecuencia

Trimestral

Fecha de disponibilidad de la información

Último día de cada trimestre

Referencias adicionales

Referencia internacional, nacional o estatal

No aplica

Comentarios técnicos

Este indicador es acumulativo.

Serie estadística

Año	Valor	Periodo
No aplica	0	No aplica

TESORERÍA

Av. Primero de Julio SN Colonia: Centro C.P. 24330

Candelaria, Campeche, México.

T. 982-8260420

E. tesoreriacandelaria2021@gmail.com

**FICHA TÉCNICA DE INDICADORES 2022****Datos de Identificación del Programa**

Programa Presupuestario:	Órgano Interno de Control	Identificador del Programa:	311121
Clasificación del Programa Presupuestario:	Regulación y Supervisión		
Eje del PMD:	Administración Austera, Clara e Íntegra		
Subeje del PMD:			
Objetivo (Fin, Propósito, Componente o Actividad):	Componente: Participación en entrega-recepción de obras públicas		

Datos de Identificación del Indicador

Nombre del indicador	Identificador del indicador
Porcentaje de obras públicas concluidas con entrega-recepción verificada	C2
Dimensión a medir	Definición

TESORERÍA

Av. Primero de Julio SN Colonia: Centro C.P. 24330

Candelaria, Campeche, México.

T. 982-8260420

E. tesoreriacandelaria2021@gmail.com



Eficacia
Método de cálculo
(No. de obras públicas concluidas con entrega-recepción verificada / No. de obras públicas concluidas con entrega-recepción) * 100
Desagregación geográfica
Municipal

Se refiere a la participación del Órgano Interno de Control en la entrega-recepción de las obras públicas contratadas por la Dirección de Obras Públicas y Desarrollo Urbano para verificar el cumplimiento del contrato de acuerdo a la normatividad aplicable de Obras Públicas
Unidad de Medida
Porcentaje
Frecuencia de Medición
Trimestral

Características del indicador

Claridad	Relevancia	Economía	Monitoreable	Adecuado	Aporte Marginal
Cumple	Cumple	Cumple	Cumple	Cumple	No aplica
Justificación de las características: Es claro porque utiliza palabras comunes; es relevante porque mide el objetivo de su actividad; es económico porque no genera erogaciones adicionales; es monitoreable porque existen los medios de verificación; es adecuado porque mide parte del desempeño del OIC y; el aporte marginal no aplica porque se mide con sólo un indicador.					

Responsable del Indicador

Unidad Responsable: Órgano Interno de Control	Nombre: M. en A. Sergio Alfonso Novelo Rosado	Cargo: Titular
--	--	-------------------

TESORERÍA

Av. Primero de Julio SN Colonia: Centro C.P. 24330

Candelaria, Campeche, México.

T. 982-8260420

E. tesoreriacandelaria2021@gmail.com



--	--	--

Determinación de metas

Linea base		
Año	Valor	Periodo
No aplica	0	No aplica

Meta			
Valor	Numerador	Denominador	Periodo
100%	5	5	Enero-marzo 2020
100%	10	10	Enero-junio 2020
100%	15	15	Enero-septiembre 2020
100%	20	20	Enero - diciembre 2020

Comportamiento del indicador hacia la meta	
	Regular
Factibilidad:	Media

Parámetros de semaforización		
Verde	Amarillo	Rojo
85%-100%	70%-84%	<70%

Características de las variables (metadatos)

Número de variables:

2

Nombre

Descripción de la variable

TESORERÍA

Av. Primero de Julio SN Colonia: Centro C.P. 24330

Candelaria, Campeche, México.

T. 982-8260420

E. tesoreriacandelaria2021@gmail.com



GOBIERNO MUNICIPAL
Candelaria
En Acción

No. de obras públicas concluidas con entrega-recepción verificada

Fuentes (medios de verificación)

Registro de control de expedientes de obra pública; Concentrado de datos de la Matriz de Indicadores para Resultados e Informe anual de resultados de la gestión del Órgano Interno de Control

Desagregación geográfica

Municipal

Método de recopilación de datos

Explotación de registros administrativos

Se refiere a la verificación de conclusión por parte del Organo Interno de Control, a las obras contratadas por la Dirección de Obras Públicas y Desarrollo Urbano que cuentan con acta de entrega-recepción.

Unidad de Medida

Obras públicas entregadas y verificadas

Frecuencia

Trimestral

Fecha de disponibilidad de la información

Último día de cada trimestre

Nombre

No. de obras públicas concluidas con entrega-recepción

Fuentes (medios de verificación)

Registro de control de expedientes de obra pública; Concentrado de datos de la Matriz de indicadores para Resultados e Informe anual de resultados de la gestión del Órgano Interno de Control

Descripción de la variable

Se refiere a las obras públicas concluidas con entrega-recepción verificadas por el Órgano Interno de Control.

Unidad de Medida

Obras públicas entregadas

TESORERÍA

Av. Primero de Julio SN Colonia: Centro C.P. 24330

Candelaria, Campeche, México.

T. 982-8260420

E. tesoreriacandelaria2021@gmail.com



Desagregación geográfica
Municipal
Método de recopilación de datos
Explotación de registros administrativos

Frecuencia
Trimestral
Fecha de disponibilidad de la información
Último día de cada trimestre

Referencias adicionales

Referencia internacional, nacional o estatal
No aplica
Comentarios técnicos
Este indicador es acumulativo.

Serie estadística		
Año	Valor	Periodo
No aplica	0	No aplica

FICHA TÉCNICA DE INDICADORES 2022

Datos de Identificación del Programa

Programa Presupuestario: Órgano Interno de Control **Identificador del Programa:** 311121

Clasificación del Programa Presupuestario: Regulación y Supervisión

TESORERÍA

Av. Primero de Julio SN Colonia: Centro C.P. 24330

Candelaria, Campeche, México.

T. 982-8260420

E. tesoreriacandelaria2021@gmail.com

**Eje del PMD:**

Administración Austera, Clara e Íntegra

Subeje del PMD:**Objetivo (Fin, Propósito, Componente o Actividad):**

Actividad: Atención a quejas

Datos de Identificación del Indicador

Nombre del indicador	Identificador del indicador
Porcentaje de quejas concluidas	C3.A1
Dimensión a medir	Definición
Eficacia	El indicador mide el porcentaje de avance de las quejas que fueron recibidas y concluidas en el actual ejercicio fiscal con relación a las que fueron recibidas en el mismo año y en años anteriores.
Método de cálculo	Unidad de Medida
$(\text{No. de quejas concluidas} / \text{No. de quejas recibidas}) * 100$	Porcentaje
Desagregación geográfica	Frecuencia de Medición
Municipal	Trimestral

Características del indicador

TESORERÍA

Av. Primero de Julio SN Colonia: Centro C.P. 24330

Candelaria, Campeche, México.

T. 982-8260420

E. tesoreriacandelaria2021@gmail.com



Claridad	Relevancia	Economía	Monitoreable	Adecuado	Aporte Marginal
Cumple	Cumple	Cumple	Cumple	Cumple	No aplica

Justificación de las características: Es **claro** porque utiliza palabras comunes; es **relevante** porque mide el objetivo de su actividad; es **económico** porque no genera erogaciones adicionales; es **monitoreable** porque existen los medios de verificación; es **adecuado** porque mide parte del desempeño del OIC y; el **aporte marginal** no aplica porque se mide con sólo un indicador.

Responsable del Indicador

Unidad Responsable: Órgano Interno de Control	Nombre: M. en A. Sergio Alfonso Novelo Rosado	Cargo: Titular
--	--	-------------------

Determinación de metas

Línea base

Año	Valor	Periodo
No aplica	0	No aplica

Meta

Valor	Numerador	Denominador	Periodo
0%	0	1	Enero-marzo 2022
50%	1	2	Enero-junio 2022
66%	2	3	Enero-septiembre 2022
75%	3	4	Enero - diciembre 2022

TESORERÍA

Av. Primero de Julio SN Colonia: Centro C.P. 24330

Candelaria, Campeche, México.

T. 982-8260420

E. tesoreriacandelaria2021@gmail.com



Comportamiento del indicador hacia la meta	
Ascendente	
Factibilidad:	Alta

Parámetros de semaforización		
Verde	Amarillo	Rojo
75%-100%	51%-74%	<50%

Características de las variables (metadatos)

Número de variables: 2

Nombre
No. de quejas concluidas
Fuentes (medios de verificación)
Registro de control de expedientes de quejas; Concentrado de datos de la Matriz de Indicadores para Resultados e Informe anual de resultados de la gestión del Órgano Interno de Control
Desagregación geográfica
Municipal
Método de recopilación de datos
Explotación de registros administrativos

Descripción de la variable
Corresponde al número de quejas que se atendieron y fueron totalmente concluidas .
Unidad de Medida
Queja concluida
Frecuencia
Trimestral
Fecha de disponibilidad de la información
Último día de cada trimestre

TESORERÍA

Av. Primero de Julio SN Colonia: Centro C.P. 24330

Candelaria, Campeche, México.

T. 982-8260420

E. tesoreriacandelaria2021@gmail.com



Nombre
No. de quejas recibidas
Fuentes (medios de verificación)
Registro de control de expedientes de quejas; Concentrado de datos de la Matriz de Indicadores para Resultados e Informe anual de resultados de la gestión del Órgano Interno de Control
Desagregación geográfica
Municipal
Método de recopilación de datos
Explotación de registros administrativos

Descripción de la variable
Corresponde al número de quejas que fueron recibidas para su atención y seguimiento. Se aclara que incluye las quejas que quedaron pendientes de concluirse correspondiente al año anterior y que pasaron al presente año para su contabilidad y continuidad.
Unidad de Medida
Queja recibida
Frecuencia
Trimestral
Fecha de disponibilidad de la información
Último día de cada trimestre

Referencias adicionales

Referencia internacional, nacional o estatal
No aplica
Comentarios técnicos
Este indicador es acumulativo

Serie estadística		
Año	Valor	Periodo
No aplica	0	No aplica

TESORERÍA

Av. Primero de Julio SN Colonia: Centro C.P. 24330

Candelaria, Campeche, México.

T. 982-8260420

E. tesoreriacandelaria2021@gmail.com

**FICHA TÉCNICA DE INDICADORES 2022****Datos de Identificación del Programa**

Programa Presupuestario:	Órgano Interno de Control	Identificador del Programa:	311121
Clasificación del Programa Presupuestario:	Regulación y Supervisión		
Eje del PMD:	Administración Austera, Clara e Íntegra		
Subeje del PMD:			
Objetivo (Fin, Propósito, Componente o Actividad):	Actividad: Atención a sugerencias		

Datos de Identificación del Indicador

Nombre del indicador	Identificador del indicador
Porcentaje de sugerencias concluidas	C3.A3
Dimensión a medir	Definición
Eficacia	El indicador mide el porcentaje de avance de las sugerencias que fueron recibidas, atendidas y concluidas en el periodo actual ejercicio fiscal con relación a las que fueron recibidas en el mismo año.
Método de cálculo	Unidad de Medida

TESORERÍA

Av. Primero de Julio SN Colonia: Centro C.P. 24330

Candelaria, Campeche, México.

T. 982-8260420

E. tesoreriacandelaria2021@gmail.com



GOBIERNO MUNICIPAL
Candelaria
En Acción

(No. de sugerencias concluidas / No. de sugerencias recibidas) * 100	Porcentaje
Desagregación geográfica	Frecuencia de Medición
Municipal	Trimestral

Características del indicador

Claridad	Relevancia	Economía	Monitoreable	Adecuado	Aporte Marginal
Cumple	Cumple	Cumple	Cumple	Cumple	No aplica
<p>Justificación de las características: Es claro porque utiliza palabras comunes; es relevante porque mide el objetivo de su actividad; es económico porque no genera erogaciones adicionales; es monitoreable porque existen los medios de verificación; es adecuado porque mide parte del desempeño del OIC y; el aporte marginal no aplica porque se mide con sólo un indicador.</p>					

Responsable del Indicador

Unidad Responsable: Órgano Interno de Control	Nombre: M. en A. Sergio Alfonso Novelo Rosado	Cargo: Titular
--	--	-------------------

Determinación de metas

Linea base		
Año	Valor	Periodo

TESORERÍA

Av. Primero de Julio SN Colonia: Centro C.P. 24330

Candelaria, Campeche, México.

T. 982-8260420

E. tesoreriacandelaria2021@gmail.com



No aplica	0	No aplica
-----------	---	-----------

Meta			
Valor	Numerador	Denominador	Periodo
0%	0	1	Enero-marzo 2022
50%	1	2	Enero-junio 2022
100%	2	2	Enero-septiembre 2022
100%	3	3	Enero - diciembre 2022

Comportamiento del indicador hacia la meta		Parámetros de semaforización		
Regular		Verde	Amarillo	Rojo
Factibilidad:	Alta	>75%	50%-75%	<50%

Características de las variables (metadatos)

Número de variables: 2

Nombre	Descripción de la variable
No. de sugerencias concluidas	Corresponde al número de sugerencias que se recibieron, atendieron y fueron totalmente concluidas en el actual ejercicio fiscal.
Fuentes (medios de verificación)	Unidad de Medida

TESORERÍA

Av. Primero de Julio SN Colonia: Centro C.P. 24330

Candelaria, Campeche, México.

T. 982-8260420

E. tesoreriacandelaria2021@gmail.com



GOBIERNO MUNICIPAL
Candelaria
En Acción

Registro de control de expedientes de sugerencias; Concentrado de datos de la Matriz de Indicadores para Resultados e Informe anual de resultados de la gestión del Órgano Interno de Control
Desagregación geográfica
Municipal
Método de recopilación de datos
Explotación de registros administrativos

Sugerencia concluida
Frecuencia
Trimestral
Fecha de disponibilidad de la información
Último día de cada trimestre

Nombre
No. de sugerencias recibidas
Fuentes (medios de verificación)
Registro de control de expedientes de sugerencias; Concentrado de datos de la Matriz de Indicadores para Resultados e Informe anual de resultados de la gestión del Órgano Interno de Control
Desagregación geográfica
Municipal
Método de recopilación de datos

Descripción de la variable
Corresponde al número de sugerencias que fueron recibidas para su atención en el actual periodo fiscal.
Unidad de Medida
Sugerencia recibida
Frecuencia
Trimestral
Fecha de disponibilidad de la información

TESORERÍA

Av. Primero de Julio SN Colonia: Centro C.P. 24330

Candelaria, Campeche, México.

T. 982-8260420

E. tesoreriacandelaria2021@gmail.com



Explotación de registros administrativos

Último día de cada trimestre

Referencias adicionales

Referencia internacional, nacional o estatal	Serie estadística		
No aplica	Año	Valor	Periodo
Comentarios técnicos	No aplica	0	No aplica
Este indicador es acumulativo.			

FICHA TÉCNICA DE INDICADORES 2022

Datos de Identificación del Programa

Programa Presupuestario:	Órgano Interno de Control	Identificador del Programa:	311121
Clasificación del Programa Presupuestario:	Regulación y Supervisión		
Eje del PMD:	Administración Austera, Clara e Íntegra		
Subeje del PMD:			
Objetivo (Fin, Propósito, Componente o Actividad):	Componente: Sistema de quejas, denuncias y sugerencias implementado		

TESORERÍA

Av. Primero de Julio SN Colonia: Centro C.P. 24330

Candelaria, Campeche, México.

T. 982-8260420

E. tesoreriacandelaria2021@gmail.com

**Datos de Identificación del Indicador**

Nombre del indicador	Identificador del indicador
Porcentaje de quejas, denuncias y sugerencias concluidas	C3
Dimensión a medir	Definición
Eficacia	El indicador mide el porcentaje de quejas, denuncias y sugerencias que se concluyeron con relación a las que se recibieron en el periodo.
Método de cálculo	Unidad de Medida
(No. de quejas, denuncias y sugerencias concluidas / No. de quejas, denuncias y sugerencias recibidas) * 100	Porcentaje
Desagregación geográfica	Frecuencia de Medición
Municipal	Trimestral

Características del indicador

Claridad	Relevancia	Economía	Monitoreable	Adecuado	Aporte Marginal
Cumple	Cumple	Cumple	Cumple	Cumple	No aplica
Justificación de las características: Es claro porque utiliza palabras comunes; es relevante porque mide el objetivo de su actividad; es económico porque no genera erogaciones adicionales; es monitoreable porque existen los medios de verificación; es adecuado porque mide parte del desempeño del OIC y; el aporte marginal no aplica porque se mide con sólo un indicador.					

TESORERÍA

Av. Primero de Julio SN Colonia: Centro C.P. 24330

Candelaria, Campeche, México.

T. 982-8260420

E. tesoreriacandelaria2021@gmail.com

**Responsable del Indicador**

Unidad Responsable: Órgano Interno de Control	Nombre: M. en A. Sergio Alfonso Novelo Rosado	Cargo: Titular
--	--	-------------------

Determinación de metas**Linea base**

Año	Valor	Periodo
No aplica	0	No aplica

Meta

Valor	Numerador	Denominador	Periodo
0%	0	2	Enero-marzo 2022
75%	3	4	Enero-junio 2022
83%	5	6	Enero-septiembre 2022
100%	8	8	Enero - diciembre 2022

Comportamiento del indicador hacia la meta

Regular	
Factibilidad:	Media

Parámetros de semaforización

Verde	Amarillo	Rojo
81-100%	70-80%	<70%

Características de las variables (metadatos)

TESORERÍA

Av. Primero de Julio SN Colonia: Centro C.P. 24330

Candelaria, Campeche, México.

T. 982-8260420

E. tesoreriacandelaria2021@gmail.com

Número de variables: 2

Nombre	Descripción de la variable
No. de quejas, denuncias y sugerencias concluidas	Corresponde al número de quejas, denuncias y sugerencias que se atendieron y fueron concluidas en el periodo.
Fuentes (medios de verificación)	Unidad de Medida
Registro de control de quejas; Registro de control de denuncias; Registro de control de sugerencias; Concentrado de datos de la Matriz de Indicadores para Resultados e Informe anual de resultados de la gestión del Órgano Interno de Control	Quejas, denuncias y sugerencias concluidas
Desagregación geográfica	Frecuencia
Municipal	Trimestral
Método de recopilación de datos	Fecha de disponibilidad de la información
Explotación de registros administrativos	Último día de cada trimestre

Nombre	Descripción de la variable
No. de quejas, denuncias y sugerencias recibidas	Corresponde al número de quejas, denuncias y sugerencias que fueron recibidas en el periodo
Fuentes (medios de verificación)	Unidad de Medida

TESORERÍA

Av. Primero de Julio SN Colonia: Centro C.P. 24330

Candelaria, Campeche, México.

T. 982-8260420

E. tesoreriacandelaria2021@gmail.com



Registro de control de quejas; Registro de control de denuncias; Registro de control de sugerencias; Concentrado de datos de la Matriz de Indicadores para Resultados e Informe anual de resultados de la gestión del Órgano Interno de Control
Desagregación geográfica
Municipal
Método de recopilación de datos
Explotación de registros administrativos

Quejas, denuncias y sugerencias recibidas
Frecuencia
Trimestral
Fecha de disponibilidad de la información
Último día de cada trimestre

Referencias adicionales

Referencia internacional, nacional o estatal
No aplica
Comentarios técnicos
Este indicador es acumulativo.

Serie estadística		
Año	Valor	Periodo
No aplica	0	No aplica

TESORERÍA

Av. Primero de Julio SN Colonia: Centro C.P. 24330

Candelaria, Campeche, México.

T. 982-8260420

E. tesoreriacandelaria2021@gmail.com

**FICHA TÉCNICA DE INDICADORES 2022****Datos de Identificación del Programa**

Programa Presupuestario:	Órgano Interno de Control	Identificador del Programa:	311121
Clasificación del Programa Presupuestario:	Regulación y Supervisión		
Eje del PMD:	Administración Austera, Clara e Íntegra		
Subeje del PMD:			
Objetivo (Fin, Propósito, Componente o Actividad):	Actividad: Investigación de presuntas responsabilidades administrativas		

Datos de Identificación del Indicador

Nombre del indicador	Identificador del indicador
Porcentaje de investigaciones concluidas de presuntas responsabilidades administrativas	C4.A1
Dimensión a medir	Definición

TESORERÍA

Av. Primero de Julio SN Colonia: Centro C.P. 24330

Candelaria, Campeche, México.

T. 982-8260420

E. tesoreriacandelaria2021@gmail.com



GOBIERNO MUNICIPAL
Candelaria
En Acción

Eficacia	El indicador mide el porcentaje de avance de las carpetas de investigaciones de presuntas responsabilidades administrativas concluidas con relación a los expedientes de carpetas de investigación que fueron abiertas por presuntas responsabilidades administrativas .
Método de cálculo	Unidad de Medida
(No. de investigaciones concluidas de presuntas responsabilidades admvas. / No. de investigaciones con expediente abierto de presuntas responsabilidades admvas.) * 100	Porcentaje
Desagregación geográfica	Frecuencia de Medición
Municipal	Trimestral

Características del indicador

Claridad	Relevancia	Economía	Monitoreable	Adecuado	Aporte Marginal
Cumple	Cumple	Cumple	Cumple	Cumple	No aplica

Justificación de las características: Es **claro** porque utiliza palabras comunes; es **relevante** porque mide el objetivo de su actividad; es **económico** porque no genera erogaciones adicionales; es **monitoreable** porque existen los medios de verificación; es **adecuado** porque mide parte del desempeño del OIC y; el **aporte marginal** no aplica porque se mide con sólo un indicador.

Responsable del Indicador

TESORERÍA

Av. Primero de Julio SN Colonia: Centro C.P. 24330

Candelaria, Campeche, México.

T. 982-8260420

E. tesoreriacandelaria2021@gmail.com



Unidad Responsable: Órgano Interno de Control	Nombre: M. en A. Sergio Alfonso Novelo Rosado	Cargo: Titular
--	--	-------------------

Determinación de metas

Linea base		
Año	Valor	Periodo
No aplica	0	No aplica

Meta			
Valor	Numerador	Denominador	Periodo
20%	1	5	Enero-marzo 2022
57%	4	7	Enero-junio 2022
60%	6	10	Enero-septiembre 2022
66%	8	12	Enero - diciembre 2022

Comportamiento del indicador hacia la meta	
Ascendente	
Factibilidad:	Media

Parámetros de semaforización		
Verde	Amarillo	Rojo
>60%	25%-60%	<25%

Características de las variables (metadatos)

Número de variables:

2

TESORERÍA

Av. Primero de Julio SN Colonia: Centro C.P. 24330

Candelaria, Campeche, México.

T. 982-8260420

E. tesoreriacandelaria2021@gmail.com



Nombre
No. de investigaciones concluidas de presuntas responsabilidades admvas.
Fuentes (medios de verificación)
Registro de control de carpetas de investigación; Concentrado de datos de la Matriz de Indicadores para Resultados e Informe anual de resultados de la gestión del Órgano Interno de Control
Desagregación geográfica
Municipal
Método de recopilación de datos
Explotación de registros administrativos

Nombre
No. de investigaciones con expediente abierto de presuntas responsabilidades admvas.

Descripción de la variable
Corresponde al número de expedientes de carpetas de investigación que se concluyeron de presuntas responsabilidades administrativas en el actual ejercicio fiscal.
Unidad de Medida
Investigaciones concluidas
Frecuencia
Trimestral
Fecha de disponibilidad de la información
Último día de cada trimestre

Descripción de la variable
Corresponde al número de expedientes de carpetas de investigación que se abrieron por presuntas responsabilidades administrativas en el actual ejercicio fiscal, más aquellas que quedaron pendientes de concluirse correspondientes a años anteriores.

TESORERÍA

Av. Primero de Julio SN Colonia: Centro C.P. 24330

Candelaria, Campeche, México.

T. 982-8260420

E. tesoreriacandelaria2021@gmail.com



Fuentes (medios de verificación)
Registro de control de carpetas de investigación; Concentrado de datos de la Matriz de Indicadores para Resultados e Informe anual de resultados de la gestión del Órgano Interno de Control
Desagregación geográfica
Municipal
Método de recopilación de datos
Explotación de registros administrativos

Unidad de Medida
Investigaciones con expediente abierto
Frecuencia
Trimestral
Fecha de disponibilidad de la información
Último día de cada trimestre

Referencias adicionales

Referencia internacional, nacional o estatal
No aplica
Comentarios técnicos
Este indicador es acumulativo

Serie estadística		
Año	Valor	Periodo
No aplica	0	No aplica

TESORERÍA

Av. Primero de Julio SN Colonia: Centro C.P. 24330

Candelaria, Campeche, México.

T. 982-8260420

E. tesoreriacandelaria2021@gmail.com

**FICHA TÉCNICA DE INDICADORES 2022****Datos de Identificación del Programa**

Programa Presupuestario:	Órgano Interno de Control	Identificador del Programa:	311121
Clasificación del Programa Presupuestario:	Regulación y Supervisión		
Eje del PMD:	Administración Austera, Clara e Íntegra		
Subeje del PMD:			
Objetivo (Fin, Propósito, Componente o Actividad):	Actividad: Procedimientos de responsabilidades administrativas turnados al TJA		

Datos de Identificación del Indicador

Nombre del indicador	Identificador del indicador
Porcentaje de faltas administrativas no graves sancionadas	C4.A2
Dimensión a medir	Definición
Eficacia	El indicador mide el porcentaje de las faltas administrativas que fueron calificadas y substanciadas como graves, que fueron enviadas al TJA por el Órgano Interno de Control con fundamento en la Ley General de Responsabilidades Administrativas.
Método de cálculo	Unidad de Medida

TESORERÍA

Av. Primero de Julio SN Colonia: Centro C.P. 24330

Candelaria, Campeche, México.

T. 982-8260420

E. tesoreriacandelaria2021@gmail.com



GOBIERNO MUNICIPAL
Candelaria
En Acción

(No. de PRAS con faltas administrativas graves turnados al TJA / No. de PRAS calificados y substanciados con faltas administrativas graves) * 100

Desagregación geográfica

Municipal

Porcentaje

Frecuencia de Medición

Trimestral

Características del indicador

Claridad	Relevancia	Economía	Monitoreable	Adecuado	Aporte Marginal
Cumple	Cumple	Cumple	Cumple	Cumple	No aplica

Justificación de las características: Es **claro** porque utiliza palabras comunes; es **relevante** porque mide el objetivo de su actividad; es **económico** porque no genera erogaciones adicionales; es **monitoreable** porque existen los medios de verificación; es **adecuado** porque mide parte del desempeño del OIC y; el **aporte marginal** no aplica porque se mide con sólo un indicador.

Responsable del Indicador

Unidad Responsable:
Órgano Interno de Control

Nombre:
M. en A. Sergio Alfonso Novelo Rosado

Cargo:
Titular

Determinación de metas**Linea base**

Año	Valor	Periodo
-----	-------	---------

TESORERÍA

Av. Primero de Julio SN Colonia: Centro C.P. 24330

Candelaria, Campeche, México.

T. 982-8260420

E. tesoreriacandelaria2021@gmail.com



No aplica	0	No aplica
-----------	---	-----------

Meta			
Valor	Numerador	Denominador	Periodo
No Aplica	0	0	Enero-marzo 2022
No Aplica	0	0	Enero-junio 2022
No Aplica	0	0	Enero-septiembre 2022
100%	1	1	Enero - diciembre 2022

Comportamiento del indicador hacia la meta	
Ascendente	
Factibilidad:	Media

Parámetros de semaforización		
Verde	Amarillo	Rojo
91%-100%	71%-90%	<70%

Características de las variables (metadatos)

Número de variables: 2

Nombre
No. de PRAS con faltas administrativas graves turnados al TJA
Fuentes (medios de verificación)

Descripción de la variable
Indica el número de PRAS con faltas administrativas calificadas y substanciadas como graves por el Órgano Interno de Control y que fueron turnadas al TJA con base en la Ley aplicable en la materia.
Unidad de Medida

TESORERÍA

Av. Primero de Julio SN Colonia: Centro C.P. 24330

Candelaria, Campeche, México.

T. 982-8260420

E. tesoreriacandelaria2021@gmail.com



GOBIERNO MUNICIPAL
Candelaria
En Acción

Registro de control de expedientes de PRAS; Informa de labores en materia de responsabilidades administrativas e Informe anual de resultados de la gestión del Órgano Interno de Control

Desagregación geográfica

Municipal

Método de recopilación de datos

Explotación de registros administrativos

No. de PRAS turnados al TJA

Frecuencia

Trimestral

Fecha de disponibilidad de la información

Último día de cada trimestre

Nombre

No. de PRAS calificados y substanciados con faltas administrativas graves

Fuentes (medios de verificación)

Registro de control de expedientes de PRAS; Informa de labores en materia de responsabilidades administrativas e Informe anual de resultados de la gestión del Órgano Interno de Control

Desagregación geográfica

Municipal

Método de recopilación de datos**Descripción de la variable**

Indica el número de PRAS con faltas administrativas calificadas y substanciadas como graves por el Órgano Interno de Control conforme a la Ley vigente en la materia.

Unidad de Medida

No. de PRAS con faltas administrativas graves

Frecuencia

Trimestral

Fecha de disponibilidad de la información

TESORERÍA

Av. Primero de Julio SN Colonia: Centro C.P. 24330

Candelaria, Campeche, México.

T. 982-8260420

E. tesoreriacandelaria2021@gmail.com



Explotación de registros administrativos

Último día de cada trimestre

Referencias adicionales

Referencia internacional, nacional o estatal

No aplica

Comentarios técnicos

Este indicador es acumulativo.

Serie estadística

Año	Valor	Periodo
No aplica	0	No aplica

FICHA TÉCNICA DE INDICADORES 2022

Datos de Identificación del Programa

Programa Presupuestario:	Órgano Interno de Control	Identificador del Programa:	311121
Clasificación del Programa Presupuestario:	Regulación y Supervisión		
Eje del PMD:	Administración Austera, Clara e Íntegra		
Subeje del PMD:			
Objetivo (Fin, Propósito, Componente o Actividad):	Actividad: Declaración de situación patrimonial y de intereses de los SPM		

TESORERÍA

Av. Primero de Julio SN Colonia: Centro C.P. 24330

Candelaria, Campeche, México.

T. 982-8260420

E. tesoreriacandelaria2021@gmail.com

**Datos de Identificación del Indicador**

Nombre del indicador	Identificador del indicador
Porcentaje de SPM que presentaron su declaración patrimonial y de intereses	C4.A3
Dimensión a medir	Definición
Eficacia	Se refiere a los SPM que presentaron su declaración patrimonial y de intereses en el periodo respecto a los SPM que tienen la obligación de presentar su declaración patrimonial y de intereses.
Método de cálculo	Unidad de Medida
(No. de SPM que presentaron su declaración patrimonial y de intereses / No. de SPM obligados a presentar su declaración patrimonial y de intereses) * 100	Porcentaje
Desagregación geográfica	Frecuencia de Medición
Municipal	Trimestral

Características del indicador

Claridad	Relevancia	Economía	Monitoreable	Adecuado	Aporte Marginal
Cumple	Cumple	Cumple	Cumple	Cumple	No aplica

TESORERÍA

Av. Primero de Julio SN Colonia: Centro C.P. 24330

Candelaria, Campeche, México.

T. 982-8260420

E. tesoreriacandelaria2021@gmail.com



GOBIERNO MUNICIPAL
Candelaria
En Acción

Justificación de las características: Es **claro** porque utiliza palabras comunes; es **relevante** porque mide el objetivo de su actividad; es **económico** porque no genera erogaciones adicionales; es **monitoreable** porque existen los medios de verificación; es **adecuado** porque mide parte del desempeño del OIC y; el **aporte marginal** no aplica porque se mide con sólo un indicador.

Responsable del Indicador		
Unidad Responsable: Órgano Interno de Control	Nombre: M. en A. Sergio Alfonso Novelo Rosado	Cargo: Titular

Determinación de metas			
Linea base			
Año	Valor	Periodo	
No aplica	0	No aplica	

Meta			
Valor	Numerador	Denominador	Periodo
100%	10	10	Enero-marzo 2022
100%	560	560	Enero-junio 2022
100%	10	10	Enero-septiembre 2022
100%	10	10	Enero - diciembre 2022

Comportamiento del indicador hacia la meta	Parámetros de semaforización
---	-------------------------------------

TESORERÍA

Av. Primero de Julio SN Colonia: Centro C.P. 24330

Candelaria, Campeche, México.

T. 982-8260420

E. tesoreriacandelaria2021@gmail.com



	Regular
Factibilidad:	Media

Verde	Amarillo	Rojo
>90%	75%-90%	<75%

Características de las variables (metadatos)

Número de variables: 2

Nombre
No. de SPM que presentaron su declaración patrimonial y de intereses
Fuentes (medios de verificación)
Portal Declaranet; Concentrado de datos de la Matriz de Indicadores para Resultados e Informe anual de resultados de la gestión del Órgano Interno de Control
Desagregación geográfica
Municipal
Método de recopilación de datos
Explotación de registros administrativos

Descripción de la variable
Se refiere a la totalidad de SPM que presentaron su declaración patrimonial y de intereses en el periodo correspondiente.
Unidad de Medida
Servidor Público Municipal que presentó su declaración patrimonial y de intereses
Frecuencia
Trimestral
Fecha de disponibilidad de la información
Último día de cada trimestre

Nombre

Descripción de la variable

TESORERÍA

Av. Primero de Julio SN Colonia: Centro C.P. 24330

Candelaria, Campeche, México.

T. 982-8260420

E. tesoreriacandelaria2021@gmail.com



GOBIERNO MUNICIPAL
Candelaria
En Acción

No. de SPM obligados a presentar su declaración patrimonial y de intereses
Fuentes (medios de verificación)
Portal Declaranet; Concentrado de datos de la Matriz de Indicadores para Resultados e Informe anual de resultados de la gestión del Órgano Interno de Control
Desagregación geográfica
Municipal
Método de recopilación de datos
Explotación de registros administrativos

Se refiere al numero total de SPM con obligación de presentar su declaración Patrimonial y de intereses en el periodo o situación aplicable.
Unidad de Medida
Servidor Público Municipal obligado a presentar su declaración patrimonial y de intereses
Frecuencia
Trimestral
Fecha de disponibilidad de la información
Último día de cada trimestre

Referencias adicionales

Referencia internacional, nacional o estatal
No aplica
Comentarios técnicos
Este indicador no es acumulativo

Serie estadística		
Año	Valor	Periodo
No aplica	0	No aplica

TESORERÍA

Av. Primero de Julio SN Colonia: Centro C.P. 24330

Candelaria, Campeche, México.

T. 982-8260420

E. tesoreriacandelaria2021@gmail.com

**FICHA TÉCNICA DE INDICADORES 2020****Datos de Identificación del Programa**

Programa Presupuestario:	Órgano Interno de Control	Identificador del Programa:	311121
Clasificación del Programa Presupuestario:	Regulación y Supervisión		
Eje del PMD:	Administración Austera, Clara e Íntegra		
Subeje del PMD:			
Objetivo (Fin, Propósito, Componente o Actividad):	Actividad: Verificación de movimientos de SPM obligados a entrega-recepción de cargo o comisión		

Datos de Identificación del Indicador

Nombre del indicador	Identificador del indicador
Porcentaje de SPM que realizaron su entrega-recepción por dejar el cargo o comisión	C4.A4
Dimensión a medir	Definición

TESORERÍA

Av. Primero de Julio SN Colonia: Centro C.P. 24330

Candelaria, Campeche, México.

T. 982-8260420

E. tesoreriacandelaria2021@gmail.com



GOBIERNO MUNICIPAL
Candelaria
En Acción

Eficacia	Se refiere a servidores públicos municipales que al dejar el cargo o comisión realizaron su entrega recepción de conformidad con el artículo Artículo 128 Fracción XII de la Ley Orgánica de los Municipios del Estado de Campeche
Método de cálculo	Unidad de Medida
(No. de SPM que realizaron entrega-recepción por dejar el cargo o comisión / No. de SPM con obligación a realizar entrega-recepción) * 100	Porcentaje
Desagregación geográfica	Frecuencia de Medición
Municipal	Trimestral

Características del indicador

Claridad	Relevancia	Economía	Monitoreable	Adecuado	Aporte Marginal
Cumple	Cumple	Cumple	Cumple	Cumple	No aplica
Justificación de las características: Es claro porque utiliza palabras comunes; es relevante porque mide el objetivo de su actividad; es económico porque no genera erogaciones adicionales; es monitoreable porque existen los medios de verificación; es adecuado porque mide parte del desempeño del OIC y; el aporte marginal no aplica porque se mide con sólo un indicador.					

Responsable del Indicador

Unidad Responsable: Órgano Interno de Control	Nombre: M. en A. Sergio Alfonso Novelo Rosado	Cargo: Titular
--	--	-------------------

TESORERÍA

Av. Primero de Julio SN Colonia: Centro C.P. 24330

Candelaria, Campeche, México.

T. 982-8260420

E. tesoreriacandelaria2021@gmail.com



--	--	--

Determinación de metas

Linea base		
Año	Valor	Periodo
No aplica	0	No aplica

Meta			
Valor	Numerador	Denominador	Periodo
100%	1	1	Enero-marzo 2022
100%	3	3	Enero-junio 2022
100%	2	2	Enero-septiembre 2022
100%	3	3	Enero - diciembre 2022

Comportamiento del indicador hacia la meta	
Regular	
Factibilidad:	Media

Parámetros de semaforización		
Verde	Amarillo	Rojo
85%-100%	70%-84%	<70%

Características de las variables (metadatos)

Número de variables:

2

Nombre	Descripción de la variable
--------	----------------------------

TESORERÍA

Av. Primero de Julio SN Colonia: Centro C.P. 24330

Candelaria, Campeche, México.

T. 982-8260420

E. tesoreriacandelaria2021@gmail.com



No. de SPM que realizaron entrega-recepción por dejar el cargo o comisión
Fuentes (medios de verificación)
Registro de control de Servidores Públicos Municipales obligados a realizar entrega-recepción; Concentrado de datos de la Matriz de Indicadores para Resultados e Informe anual de resultados de la gestión del Órgano Interno de Control
Desagregación geográfica
Municipal
Método de recopilación de datos
Explotación de registros administrativos

Nombre
No. de SPM con obligación a realizar entrega-recepción
Fuentes (medios de verificación)

Se refiere a los SPM que al dejar el cargo o comisión, realizaron la entrega recepción en el actual ejercicio fiscal conforme a la Ley en la materia.
Unidad de Medida
Servidor Público Municipal que realizó su entrega-recepción
Frecuencia
Trimestral
Fecha de disponibilidad de la información
Último día de cada trimestre

Descripción de la variable
Se refiere al número total de SRM que dejaron su cargo o comisión en el actual ejercicio fiscal y que por Ley están obligación de realizar su entrega recepción.
Unidad de Medida

TESORERÍA

Av. Primero de Julio SN Colonia: Centro C.P. 24330

Candelaria, Campeche, México.

T. 982-8260420

E. tesoreriacandelaria2021@gmail.com



Registro de control de Servidores Públicos Municipales obligados a realizar entrega-recepción; Concentrado de datos de la Matriz de Indicadores para Resultados e Informe anual de resultados de la gestión del Órgano Interno de Control

Desagregación geográfica

Municipal

Método de recopilación de datos

Explotación de registros administrativos

Servidor Público Municipal obligado a realizar su entrega-recepción

Frecuencia

Trimestral

Fecha de disponibilidad de la información

Último día de cada trimestre

Referencias adicionales

Referencia internacional, nacional o estatal

No aplica

Comentarios técnicos

Este indicador no es acumulativo

Serie estadística

Año	Valor	Periodo
No aplica	0	No aplica

TESORERÍA

Av. Primero de Julio SN Colonia: Centro C.P. 24330

Candelaria, Campeche, México.

T. 982-8260420

E. tesoreriacandelaria2021@gmail.com

**FICHA TÉCNICA DE INDICADORES 2022****Datos de Identificación del Programa**

Programa Presupuestario:	Órgano Interno de Control	Identificador del Programa:	311121
Clasificación del Programa Presupuestario:	Regulación y Supervisión		
Eje del PMD:	Administración Austera, Clara e Íntegra		
Subeje del PMD:			
Objetivo (Fin, Propósito, Componente o Actividad):	Componente: Sanciones por responsabilidades administrativas de los SPM		

Datos de Identificación del Indicador

Nombre del indicador	Identificador del indicador
Porcentaje de faltas administrativas no graves sancionadas	C4
Dimensión a medir	Definición
Eficacia	El indicador mide el porcentaje de las faltas administrativas que fueron calificadas y substanciadas como no graves, que fueron sancionadas por el Órgano Interno de Control con fundamento en la Ley General de Responsabilidades Administrativas.
Método de cálculo	Unidad de Medida

TESORERÍA

Av. Primero de Julio SN Colonia: Centro C.P. 24330

Candelaria, Campeche, México.

T. 982-8260420

E. tesoreriacandelaria2021@gmail.com



GOBIERNO MUNICIPAL
Candelaria
En Acción

(No. de faltas administrativas no graves sancionadas / No. de faltas administrativas calificadas y substanciadas como no graves) * 100

Desagregación geográfica

Municipal

Porcentaje

Frecuencia de Medición

Trimestral

Características del indicador

Claridad	Relevancia	Economía	Monitoreable	Adecuado	Aporte Marginal
Cumple	Cumple	Cumple	Cumple	Cumple	No aplica

Justificación de las características: Es **claro** porque utiliza palabras comunes; es **relevante** porque mide el objetivo de su actividad; es **económico** porque no genera erogaciones adicionales; es **monitoreable** porque existen los medios de verificación; es **adecuado** porque mide parte del desempeño del OIC y; el **aporte marginal** no aplica porque se mide con sólo un indicador.

Responsable del Indicador

Unidad Responsable:
Órgano Interno de Control

Nombre:
M. en A. Sergio Alfonso Novelo Rosado

Cargo:
Titular

Determinación de metas**Linea base**

Año	Valor	Periodo
-----	-------	---------

TESORERÍA

Av. Primero de Julio SN Colonia: Centro C.P. 24330

Candelaria, Campeche, México.

T. 982-8260420

E. tesoreriacandelaria2021@gmail.com



No aplica	0	No aplica
-----------	---	-----------

Meta			
Valor	Numerador	Denominador	Periodo
100%	0	0	Enero-marzo 2022
100%	1	1	Enero-junio 2022
100%	2	2	Enero-septiembre 2022
100%	1	1	Enero - diciembre 2022

Comportamiento del indicador hacia la meta	
Ascendente	
Factibilidad:	Media

Parámetros de semaforización		
Verde	Amarillo	Rojo
91%-100%	71%-90%	<70%

Características de las variables (metadatos)

Número de variables: 2

Nombre
No. de faltas administrativas no graves sancionadas

Descripción de la variable
Indica el número de faltas administrativas correspondientes a los procedimientos de responsabilidades administrativas, calificadas y substanciadas como faltas administrativas no graves, que fueron resueltas y sancionadas por el Órgano Interno de Control.

TESORERÍA

Av. Primero de Julio SN Colonia: Centro C.P. 24330

Candelaria, Campeche, México.

T. 982-8260420

E. tesoreriacandelaria2021@gmail.com



Fuentes (medios de verificación)
Registro de control de expedientes de PRAS; Informa de labores en materia de responsabilidades administrativas e Informe anual de resultados de la gestión del Órgano Interno de Control
Desagregación geográfica
Municipal
Método de recopilación de datos
Explotación de registros administrativos

Unidad de Medida
Falta administrativa no grave sancionada
Frecuencia
Trimestral
Fecha de disponibilidad de la información
Último día de cada trimestre

Nombre
No. de faltas administrativas calificadas y substanciadas como no graves
Fuentes (medios de verificación)
Registro de control de expedientes de PRAS; Informa de labores en materia de responsabilidades administrativas e Informe anual de resultados de la gestión del Órgano Interno de Control
Desagregación geográfica

Descripción de la variable
Indica el número de faltas administrativas correspondientes a los procedimientos de responsabilidades administrativas, calificadas y substanciadas como faltas administrativas no graves, que le compete resolver al Órgano Interno de Control.
Unidad de Medida
Faltas administrativas calificadas y substanciadas como no graves
Frecuencia

TESORERÍA

Av. Primero de Julio SN Colonia: Centro C.P. 24330

Candelaria, Campeche, México.

T. 982-8260420

E. tesoreriacandelaria2021@gmail.com



Municipal
Método de recopilación de datos
Explotación de registros administrativos

Trimestral
Fecha de disponibilidad de la información
Último día de cada trimestre

Referencias adicionales

Referencia internacional, nacional o estatal
No aplica
Comentarios técnicos
Este indicador es acumulativo

Serie estadística		
Año	Valor	Periodo
No aplica	0	No aplica

FICHA TÉCNICA DE INDICADORES 2022

Datos de Identificación del Programa

Programa Presupuestario:	Órgano Interno de Control	Identificador del Programa:	311121
Clasificación del Programa Presupuestario:	Regulación y Supervisión		
Eje del PMD:	Administración Austera, Clara e Íntegra		
Subeje del PMD:			

TESORERÍA

Av. Primero de Julio SN Colonia: Centro C.P. 24330

Candelaria, Campeche, México.

T. 982-8260420

E. tesoreriacandelaria2021@gmail.com

**Objetivo (Fin, Propósito, Componente o Actividad):**

Fin: Contribuir a una gestión pública libre de corrupción mediante la ejecución de un programa de trabajo y evaluación.

Datos de Identificación del Indicador

Nombre del indicador	Identificador del indicador
Tasa de variación de expedientes de responsabilidades admvas. de SPM remitidos al TJA	F1
Dimensión a medir	Definición
Eficacia	El indicador mide la variación de los expedientes de responsabilidades administrativas de SPM que se remitan al TJA en el actual ejercicio fiscal con relación a los que fueron remitidos el año anterior. Si el denominador es "cero", el numerador será multiplicado por 100 para determinar el resultado de la fórmula
Método de cálculo	Unidad de Medida
$\left[\left(\frac{\text{No. de expedientes de responsabilidades admvas. de SPM remitidos al TJA}}{\text{No. de expedientes de responsabilidades admvas. de SPM remitidos al TJA en 2021}-1} \right) - 1 \right] * 100$	Porcentaje
Desagregación geográfica	Frecuencia de Medición
Municipal	Anual

TESORERÍA

Av. Primero de Julio SN Colonia: Centro C.P. 24330

Candelaria, Campeche, México.

T. 982-8260420

E. tesoreriacandelaria2021@gmail.com

**Características del indicador**

Claridad	Relevancia	Economía	Monitoreable	Adecuado	Aporte Marginal
Cumple	Cumple	Cumple	Cumple	Cumple	No aplica

Justificación de las características: Es **claro** porque utiliza palabras comunes; es **relevante** porque mide el objetivo de su actividad; es **económico** porque no genera erogaciones adicionales; es **monitoreable** porque existen los medios de verificación; es **adecuado** porque mide parte del desempeño del OIC y; el **aporte marginal** no aplica porque se mide con sólo un indicador.

Responsable del Indicador

Unidad Responsable: Órgano Interno de Control	Nombre: M. en A. Sergio Alfonso Novelo Rosado	Cargo: Titular
--	--	-------------------

Determinación de metas

Linea base		
Año	Valor	Periodo
2021	0	Enero - Diciembre 2021

Meta			
Valor	Numerador	Denominador	Periodo
100%	1	0	Enero - Diciembre 2022

TESORERÍA

Av. Primero de Julio SN Colonia: Centro C.P. 24330

Candelaria, Campeche, México.

T. 982-8260420

E. tesoreriacandelaria2021@gmail.com



Comportamiento del indicador hacia la meta	
Nominal	
Factibilidad:	Media

Parámetros de semaforización		
Verde	Amarillo	Rojo
≥100%	0%	<0%

Características de las variables (metadatos)

Número de variables:

2

Nombre
No. de expedientes de responsabilidades admvas. de SPM remitidos al TJA
Fuentes (medios de verificación)
Registro de control de expedientes de responsabilidades administrativas de SPM e Informe anual de resultados de la gestión del Órgano Interno de Control
Desagregación geográfica
Municipal
Método de recopilación de datos

Descripción de la variable
Corresponde al número de expedientes de responsabilidades administrativas de SPM que por razón de competencia fueron remitidos para su conocimiento y tramitación al TJA durante el actual ejercicio fiscal.
Unidad de Medida
Expedientes de responsabilidades administrativas
Frecuencia
Anual
Fecha de disponibilidad de la información

TESORERÍA

Av. Primero de Julio SN Colonia: Centro C.P. 24330

Candelaria, Campeche, México.

T. 982-8260420

E. tesoreriacandelaria2021@gmail.com



Explotación de registros administrativos

Último día del ejercicio fiscal actual

Nombre

No. de expedientes de responsabilidades admvas. de SPM remitidos al TJA en 2021

Fuentes (medios de verificación)

Registro de control de expedientes de responsabilidades administrativas de SPM e Informe anual de resultados de la gestión del Órgano Interno de Control

Desagregación geográfica

Municipal

Método de recopilación de datos

Explotación de registros administrativos

Descripción de la variable

Corresponde al número de expedientes de responsabilidades administrativas de SPM que por razón de competencia fueron remitidos para su conocimiento y tramitación al TJA durante el año anterior.

Unidad de Medida

Expedientes de responsabilidades administrativas

Frecuencia

Anual

Fecha de disponibilidad de la información

Último día del ejercicio fiscal anterior

Referencias adicionales**Referencia internacional, nacional o estatal**

No aplica

Serie estadística

Año

Valor

Periodo

TESORERÍA

Av. Primero de Julio SN Colonia: Centro C.P. 24330

Candelaria, Campeche, México.

T. 982-8260420

E. tesoreriacandelaria2021@gmail.com



Comentarios técnicos	No aplica	0	No aplica
Este indicador no es acumulativo y muestra el resultado anual			

FICHA TÉCNICA DE INDICADORES 2022

Datos de Identificación del Programa

Programa Presupuestario:	Órgano Interno de Control	Identificador del Programa:	311121
Clasificación del Programa Presupuestario:	Regulación y Supervisión		
Eje del PMD:	Administración Austera, Clara e Íntegra		
Subeje del PMD:			
Objetivo (Fin, Propósito, Componente o Actividad):	Propósito: El Municipio de Candelaria gestiona un estratégico Programa Anual de Trabajo y de Evaluación al ejercicio correcto de los recursos públicos		

Datos de Identificación del Indicador

Nombre del indicador	Identificador del indicador
-----------------------------	------------------------------------

TESORERÍA

Av. Primero de Julio SN Colonia: Centro C.P. 24330

Candelaria, Campeche, México.

T. 982-8260420

E. tesoreriacandelaria2021@gmail.com



Tasa de variación de avance del programa anual de trabajo y de evaluación
Dimensión a medir
Eficacia
Método de cálculo
$[(\text{No. de acciones concluidas} / \text{No. de acciones concluidas en 2021}) - 1] * 100$
Desagregación geográfica
Municipal

P1
Definición
Se refiere a la variación en el cumplimiento de las acciones del Programa Anual de trabajo y de evaluación del Órgano Interno de Control que se concluyeron en el ejercicio fiscal en curso, con relación a las acciones que se concluyeron en el año anterior
Unidad de Medida
Porcentaje
Frecuencia de Medición
Anual

Características del indicador

Claridad	Relevancia	Economía	Monitoreable	Adecuado	Aporte Marginal
Cumple	Cumple	Cumple	Cumple	Cumple	No aplica
Justificación de las características: Es claro porque utiliza palabras comunes; es relevante porque mide el objetivo de su actividad; es económico porque no genera erogaciones adicionales; es monitoreable porque existen los medios de verificación; es adecuado porque mide parte del desempeño del OIC y; el aporte marginal no aplica porque se mide con sólo un indicador.					

TESORERÍA

Av. Primero de Julio SN Colonia: Centro C.P. 24330

Candelaria, Campeche, México.

T. 982-8260420

E. tesoreriacandelaria2021@gmail.com

**Responsable del Indicador**

Unidad Responsable: Órgano Interno de Control	Nombre: M. en A. Sergio Alfonso Novelo Rosado	Cargo: Titular
--	--	-------------------

Determinación de metas**Linea base**

Año	Valor	Periodo
2020	2	Enero-diciembre 2020

Meta

Valor	Numerador	Denominador	Periodo
200%	6	2	Enero-diciembre 2022

Comportamiento del indicador hacia la meta

Nominal	
Factibilidad:	Media

Parámetros de semaforización

Verde	Amarillo	Rojo
≥200%	100%-199%	<100%

Características de las variables (metadatos)Número de variables: 2

Nombre	Descripción de la variable
--------	----------------------------

TESORERÍA

Av. Primero de Julio SN Colonia: Centro C.P. 24330

Candelaria, Campeche, México.

T. 982-8260420

E. tesoreriacandelaria2021@gmail.com



GOBIERNO MUNICIPAL
Candelaria
En Acción

Número de acciones concluidas
Fuentes (medios de verificación)
Programa anual de trabajo y de evaluación e Informe anual de resultados de la gestión del Órgano Interno de Control
Desagregación geográfica
Municipal
Método de recopilación de datos
Explotación de registros administrativos

Se refiere al número de acciones del Programa anual de trabajo y de evaluación que se concluyeron en el ejercicio fiscal en curso
Unidad de Medida
Acciones concluidas
Frecuencia
Anual
Fecha de disponibilidad de la información
Último día del ejercicio fiscal actual

Nombre
No. de acciones concluidas 2020
Fuentes (medios de verificación)
Programa anual de trabajo y de evaluación e Informe anual de resultados de la gestión del Órgano Interno de Control
Desagregación geográfica
Municipal
Método de recopilación de datos

Descripción de la variable
Se refiere al número de acciones del Programa Anual de trabajo y de evaluación que se concluyeron en el año anterior
Unidad de Medida
Acciones concluidas en 2020
Frecuencia
Anual
Fecha de disponibilidad de la información

TESORERÍA

Av. Primero de Julio SN Colonia: Centro C.P. 24330

Candelaria, Campeche, México.

T. 982-8260420

E. tesoreriacandelaria2021@gmail.com



Explotación de registros administrativos

Último día del ejercicio fiscal correspondiente

Referencias adicionales

Referencia internacional, nacional o estatal

No aplica

Comentarios técnicos

Este indicador no es acumulativo y muestra el resultado anual.

Serie estadística

Año	Valor	Periodo
2021	0	Ene-Dic
2020	2	Ene-Dic

FICHA TÉCNICA DE INDICADORES 2022

Datos de Identificación del Programa

Programa Presupuestario:	Órgano Interno de Control	Identificador del Programa:	311121
Clasificación del Programa Presupuestario:	Regulación y Supervisión		
Eje del PMD:	Administración Austera, Clara e Íntegra		
Subeje del PMD:			
Objetivo (Fin, Propósito, Componente o Actividad):	Componente: Auditorías Internas y Externas Concluidas		

TESORERÍA

Av. Primero de Julio SN Colonia: Centro C.P. 24330

Candelaria, Campeche, México.

T. 982-8260420

E. tesoreriacandelaria2021@gmail.com

**Datos de Identificación del Indicador**

Nombre del indicador	Identificador del indicador
Porcentaje de auditorías internas y externas concluidas	C1
Dimensión a medir	Definición
Eficacia	Se refiere a la variación entre el número de auditorías internas y externas concluidas en el año en curso respecto a las concluidas el año anterior.
Método de cálculo	Unidad de Medida
(No. de auditorías internas y externas concluidas / No. de auditorías internas y externas programadas) * 100	Porcentaje
Desagregación geográfica	Frecuencia de Medición
Municipal	Trimestral

Características del indicador

Claridad	Relevancia	Economía	Monitoreable	Adecuado	Aporte Marginal
Cumple	Cumple	Cumple	Cumple	Cumple	No aplica
Justificación de las características: Es claro porque utiliza palabras comunes; es relevante porque mide el objetivo de su actividad; es económico porque no genera erogaciones adicionales; es monitoreable porque existen los medios de verificación; es adecuado porque mide parte del desempeño del OIC y; el aporte marginal no aplica porque se mide con sólo un indicador.					

TESORERÍA

Av. Primero de Julio SN Colonia: Centro C.P. 24330

Candelaria, Campeche, México.

T. 982-8260420

E. tesoreriacandelaria2021@gmail.com

**Responsable del Indicador**

Unidad Responsable: Órgano Interno de Control	Nombre: M. en A. Sergio Alfonso Novelo Rosado	Cargo: Titular
--	--	-------------------

Determinación de metas**Linea base**

Año	Valor	Periodo
No aplica	0	No aplica

Meta

Valor	Numerador	Denominador	Periodo
0%	0	4	Enero-marzo 2022
0%	0	10	Enero-junio 2022
80%	8	10	Enero-septiembre 2022
100%	10	10	Enero - diciembre 2022

Comportamiento del indicador hacia la meta

Nominal	
Factibilidad:	Media

Parámetros de semaforización

Verde	Amarillo	Rojo
81%-100%	70%-80%	<70%

Características de las variables (metadatos)

TESORERÍA

Av. Primero de Julio SN Colonia: Centro C.P. 24330

Candelaria, Campeche, México.

T. 982-8260420

E. tesoreriacandelaria2021@gmail.com

**Número de variables:**2

Nombre
No. de auditorías internas y externas concluidas
Fuentes (medios de verificación)
Registro de control de expedientes de auditorías internas; Informes de auditorías externas; Concentrado de datos de la Matriz de Indicadores e Informe anual de resultados de la gestión del Órgano Interno de Control
Desagregación geográfica
Municipal
Método de recopilación de datos
Explotación de registros administrativos

Descripción de la variable
Se refiere al número de auditorías concluidas por el Órgano Interno de Control y las Entidades de Fiscalización en el ejercicio fiscal actual
Unidad de Medida
Auditorías Internas y Externas Concluidas
Frecuencia
Trimestral
Fecha de disponibilidad de la información
Útimo día de cada trimestre

Nombre
No. de auditorías internas y externas concluidas en 2021
Fuentes (medios de verificación)

Descripción de la variable
Se refiere al número de auditorías internas y externas concluidas por el Órgano Interno de Control y las Entidades de Fiscalización en el ejercicio fiscal anterior
Unidad de Medida

TESORERÍA

Av. Primero de Julio SN Colonia: Centro C.P. 24330

Candelaria, Campeche, México.

T. 982-8260420

E. tesoreriacandelaria2021@gmail.com



Registro de control de expedientes de auditorías internas; Informes de auditorías externas; Concentrado de datos de la Matriz de Indicadores e Informe anual de resultados de la gestión del Órgano Interno de Control

Desagregación geográfica

Municipal

Método de recopilación de datos

Explotación de registros administrativos

Auditorías Internas y Externas Concluidas

Frecuencia

Anual

Fecha de disponibilidad de la información

Último día del ejercicio fiscal que corresponde

Referencias adicionales**Referencia internacional, nacional o estatal**

No aplica

Comentarios técnicos

Este indicador es acumulativo y muestra el porcentaje de variación de las auditorías internas y externas concluidas

Serie estadística

Año	Valor	Periodo
No aplica	0	No aplica

TESORERÍA

Av. Primero de Julio SN Colonia: Centro C.P. 24330

Candelaria, Campeche, México.

T. 982-8260420

E. tesoreriacandelaria2021@gmail.com



GOBIERNO MUNICIPAL
Candelaria
En Acción

PRESIDENCIA

	RESUMEN NARRATIVO	INDICADORES			MEDIOS DE VERIFICACION	SUPUESTOS
		INDICADOR	FORMULA	FRECUENCIA		
F I N	CONTRIBUCION DE MEJORAMIENTO DE LA CALIDAD DE VIDA	INDICE DE SATISFACCIÓN	(USUARIOS SATISFECHOS/TOTAL DE USUARIOS)*100	ANUAL	ENCUESTAS	
P R O P O S	APOYAR A LA POBLACIÓN VULNERABLE DEL MUNICIPIO DE CANDELARIA	ESTUDIO SOCIOECONOMICO	TOTAL DE PERSONAL QUE CUMPLE CON EL PERFIL/TOTAL DE PERSONAL QUE REQUIERE APOYO	ANUAL	SOLICITUDES	

TESORERÍA

Av. Primero de Julio SN Colonia: Centro C.P. 24330

Candelaria, Campeche, México.

T. 982-8260420

E. tesoreriacandelaria2021@gmail.com



GOBIERNO MUNICIPAL
Candelaria
En Acción

I T O					
C O M P O N E N	ENTREGA DE APOYOS ECONOMICOS	APOYOS OTORGADOS	APOYOS SOLICITADOS/APOYOS OTORGADOS	SEMESTRAL	CONTABILIDAD

TESORERÍA

Av. Primero de Julio SN Colonia: Centro C.P. 24330

Candelaria, Campeche, México.

T. 982-8260420

E. tesoreriacandelaria2021@gmail.com



GOBIERNO MUNICIPAL
Candelaria
En Acción

T						
E						
A	RECEPCION DE SOLICITUDES					
C	COORDINAR AUDIENCIAS PUBLICAS Y PRIVADAS					
T						
I						
V						
I						
D						

TESORERÍA

Av. Primero de Julio SN Colonia: Centro C.P. 24330

Candelaria, Campeche, México.

T. 982-8260420

E. tesoreriacandelaria2021@gmail.com



GOBIERNO MUNICIPAL
Candelaria
En Acción

A						
D						
E						
S						

TESORERÍA

Av. Primero de Julio SN Colonia: Centro C.P. 24330

Candelaria, Campeche, México.

T. 982-8260420

E. tesoreriacandelaria2021@gmail.com

**PRESUPUESTO BASADO EN RESULTADOS MUNICIPAL**

AÑO FISCAL:

2022

MUNICIPIO:	CANDELARIA	No. 031
PBRM-01A	PROGRAMA ANUAL DIMENSIÓN ADMINISTRATIVA DEL GASTO.	

IDENTIFICADOR	DENOMINACIÓN
FUNCIÓN:	GESTION, RECEPCION DE SOLICITUDES DIVERSAS, AUDIENCIAS PUBLICAS
PROGRAMA:	APOYO SOCIALES
DEP. GENERAL:	PRESIDENCIA

CÓDIGO DEPENDENCIA AUXILIAR	DENOMINACIÓN DEPENDENCIA AUXILIAR
PM-01	PRESIDENCIA

PROYECTOS EJECUTADOS	
CLAVE DEL PROYECTO	DENOMINACIÓN DEL PROYECTO
AS	APOYOS SOCIALES y GESTION SOCIAL

PRESUPUESTO AUTORIZADO POR PROYECTO
\$ 28,992,545

PRESUPUESTO AUTORIZADO POR PROGRAMA

28,992,545

TESORERÍA

Av. Primero de Julio SN Colonia: Centro C.P. 24330

Candelaria, Campeche, México.

T. 982-8260420

E. tesoreriacandelaria2021@gmail.com



TRANSITORIOS

ARTÍCULO PRIMERO. El Presupuesto de Egresos Municipal deberá ser publicado en el Periódico Oficial del Estado de Campeche.

ARTÍCULO SEGUNDO. El presente Decreto entrará en vigor al día siguiente de su publicación en el Periódico Oficial del Estado de Campeche.

ARTÍCULO TERCERO. El Municipio de Candelaria, Campeche, elaborará y difundirá a más tardar 30 días naturales siguientes a la promulgación del presente decreto, en su respectiva página de Internet el presupuesto ciudadano con base en la información presupuestal contenida en el presente decreto, de conformidad con el artículo 62 de la Ley General de Contabilidad Gubernamental y con la Norma para la difusión a la ciudadanía de la Ley de Ingresos y del Presupuesto de Egresos emitida por el Consejo Nacional de Armonización Contable.

ARTÍCULO CUARTO. El Municipio de Candelaria, Campeche, elaborará y difundirá a más tardar el 31 de enero de 2022, en su respectiva página de Internet el calendario de Presupuesto de Egresos con base mensual con los datos contenidos en el presente decreto, en el formato establecido por el Consejo Nacional de Armonización Contable mediante la Norma para establecer la estructura del Calendario del Presupuesto de Egresos base mensual.

ARTÍCULO QUINTO. Dado a las fechas de emisión del presente decreto, el saldo de la deuda pública al 31 de diciembre de 2021 pudiera sufrir modificaciones, las cuales se reflejarían en el Estado analítico de la deuda y otros pasivos, contenido en la Cuenta Pública del ejercicio 2021.

LIC. FRANCISCO JAVIER FARIAS BAILON
PRESIDENTE MUNICIPAL DEL H. AYUNTAMIENTO DE CANDELARIA.
Rúbrica.

PROF. GUADALUPE MORENO ALEJO
SINDICO DE HACIENDA DEL H. AYUNTAMIENTO DE CANDELARIA.
Rúbrica.

LIC. INDIRA PATRICIA TACU PEREZ
TESORERA MUNICIPAL.
Rúbrica.

LIC. DIANA DEL CARMEN RODRÍGUEZ GARCÍA
SECRETARIO DEL H. AYUNTAMIENTO DE CANDELARIA.
Rúbrica.

TESORERÍA

Av. Primero de Julio SN Colonia: Centro C.P. 24330

Candelaria, Campeche, México.

T. 982-8260420

E. tesoreriacandelaria2021@gmail.com



PROFA. MARY CRUZ ROMERO COLIN
SÍNDICO JURÍDICO DEL H. AYUNTAMIENTO DE CANDELARIA.
Rúbrica.

C, LAURA DEL CARMEN GONZALEZ CHABLE
PRIMER REGIDOR DEL H. AYUNTAMIENTO DE CANDELARIA.
Rúbrica.

ARQ. ABENAMAR LEDESMA CRUZ
SEGUNDO REGIDOR DEL H. AYUNTAMIENTO DE CANDELARIA.
Rúbrica.

C.P. LAURA ABREU RUIZ
TERCER REGIDOR DEL H. AYUNTAMIENTO DE CANDELARIA.
Rúbrica.

LIC. MARINA GARCIA MENDEZ
CUARTO REGIDOR DEL H. AYUNTAMIENTO DE CANDELARIA.
Rúbrica.

C. HILDA YURIDIS NARVAEZ HERNANDEZ
QUINTO REGIDOR DEL H. AYUNTAMIENTO DE CANDELARIA.
Rúbrica.

C. ARQUIMEDES GARCIA SANCHEZ
SEXTO REGIDOR DEL H. AYUNTAMIENTO DE CANDELARIA.
Rúbrica.

C. SELENE PATRICIA CRUZ COLLI
SÉPTIMO REGIDOR DEL H. AYUNTAMIENTO DE CANDELARIA.
Rúbrica.

ABIMAEEL HERNANDEZ GARCIA
OCTAVO REGIDOR DEL H. AYUNTAMIENTO DE CANDELARIA.
Rúbrica.